

Ayuntamiento
de Huelva



POLICIA LOCAL



PLIEGO DE CONDICIONES TECNICAS PARA ADQUISICION DE CAZADORAS Y KITS DE PROTECCION INTERNA PARA CAZADORAS DE MOTORISTAS PARA POLICIA LOCAL DE HUELVA.

1.- DESCRIPCIÓN

| | |
|-----|---|
| 189 | Cazadora bicolor para agentes, sin forro interior desmontable. |
| 41 | Cazadora azul marino para mandos, sin forro interior desmontable. |
| 26 | Juegos de kits de protección para motoristas. |

2.- CONDICIONES TECNICAS GENERALES:

Para el suministro de las cazadoras indicadas en el punto anterior, será de aplicación lo establecido en el punto 3 del ANEXO I de la Orden de 16 de febrero de 2009 de la Junta de Andalucía, por la que se establece la descripción, diseño y características técnicas de la uniformidad de las Policías Locales, Vigilantes Municipales y Alumnado de la Escuela de Seguridad Pública de Andalucía, Escuelas Concertadas y Escuelas Municipales de Policía Local.

189 CAZADORAS BICOLOR PARA AGENTES

De color azul marino y lleva un canesú amarillo de alta visibilidad. Las aberturas laterales van cerradas con cremalleras de un cursor y trabilla elástica, la cremallera está oculta por pestaña doble con respunte doble. La manga compuesta por tres piezas irá preformada en codo y en su parte delantera; llevará un bolsillo porta botafuegos sobre el emblema de la junta de Andalucía. Está rematada por una sola pieza cerrada en su parte inferior con una costura sobrecargada que forma un puño abierto de 50 mm. de ancho con un broche con dos piezas macho y una hembra. Los delanteros están unidos en su parte central con una cremallera de caja fija con cursor reversible tipo vislón. Del delantero izquierdo sale una vista de 60 mm. de ancho que va desde el bajo de la prenda hasta el pie del cuello cerrando con cinco broches hembra sobre los broches machos situados en el delantero derecho. Sobre cada hombro un canutillo amarillo para soporte de hombrera o galonera, realizadas en el mismo tejido con un largo de 90 mm. y un ancho de 40 mm. Así mismo lleva dos bolsillos sesgados, envivados y cerrados con cremallera.

La espalda es de una sola pieza, remata en su parte inferior en un sistema de ajuste a la cintura con cuatro piezas de goma; dos hacia los delanteros y dos en la espalda.

El cuello es de dos piezas una interior y otra exterior y consiste en una tira de 80 mm. de ancho en el centro y 90 en los extremos que se une a los delanteros y a la espalda.

En el canesú de color amarillo en su parte delantera y trasera, en el inferior del mismo irá una banda reflectante ajedrezada de 40 milímetros de ancho termo soldada. En la parte delantera superior llevará dos trabillas rectangulares porta-radio, una a la derecha y otra a la izquierda.

En la espalda llevará un módulo hecho en material reflectante de color plata en letras sueltas y la inscripción POLICIA LOCAL de 90 x 240 milímetros y en el pecho izquierdo otro módulo hecho en el mismo material y la inscripción POLICIA de 22 x 112 milímetros en su conjunto (reflectante plata MR 3501 NSC o similar y tipo de letra TERMINATOR).

Las cazadoras incluirán el emblema termo fijado en la manga izquierda, el velcro para la placa sobre el canesú derecho y la placa de pecho en PVC con el número de agente incluido y con el velcro para fijarlo a la cazadora.

41 CAZADORAS DE INVIERNO AZUL PARA MANDOS

Será igual a la cazadora bicolor, pero TODA EN COLOR AZUL Y SIN CINTA REFLECTANTE AJEDEZADA.

www.huelva.es

Paseo de la Glorieta, s/n, 21002, Huelva, teléfono: 959 21 02 21. Fax: 959 210 229 / 228

DOCUMENTO
CONTRATACION PPT DILIGENCIADO: EXPTE. 55-2017 PPT SUMINISTRO
CAZADOR Y KIT MOTORISTAS P.LOCAL

IDENTIFICADORES
-: APROBADO POR RESOLUCION DE LA TTE. DE ALCALDE DE ECONOMIA Y
HACIENDA DE FECHA 4 DE DICIEMBRE DE 2017

OTROS DATOS
Código para validación: **QK6WE-BW6D5-C2BUY**
Fecha de emisión: **7 de diciembre de 2017 a las 10:56:19**
Página 2 de 6

FIRMAS
El documento ha sido firmado o aprobado por :
1.- Secretaría General - Secretario de Excmo. Ayuntamiento de Huelva

ESTADO
FIRMADO
07/12/2017 09:53



Esta es una copia impresa del documento electrónico (Ref: 524114 QK6WE-BW6D5-C2BUY FC21DCCD4B7E4DBE48A4F391744FFECBCB18A2) generada con la aplicación informática Firmado. El documento está FIRMADO. Mediante el código de verificación puede comprobar la validez de la firma electrónica de los documentos firmados en la dirección web que le proporciona la entidad emisora de este documento.

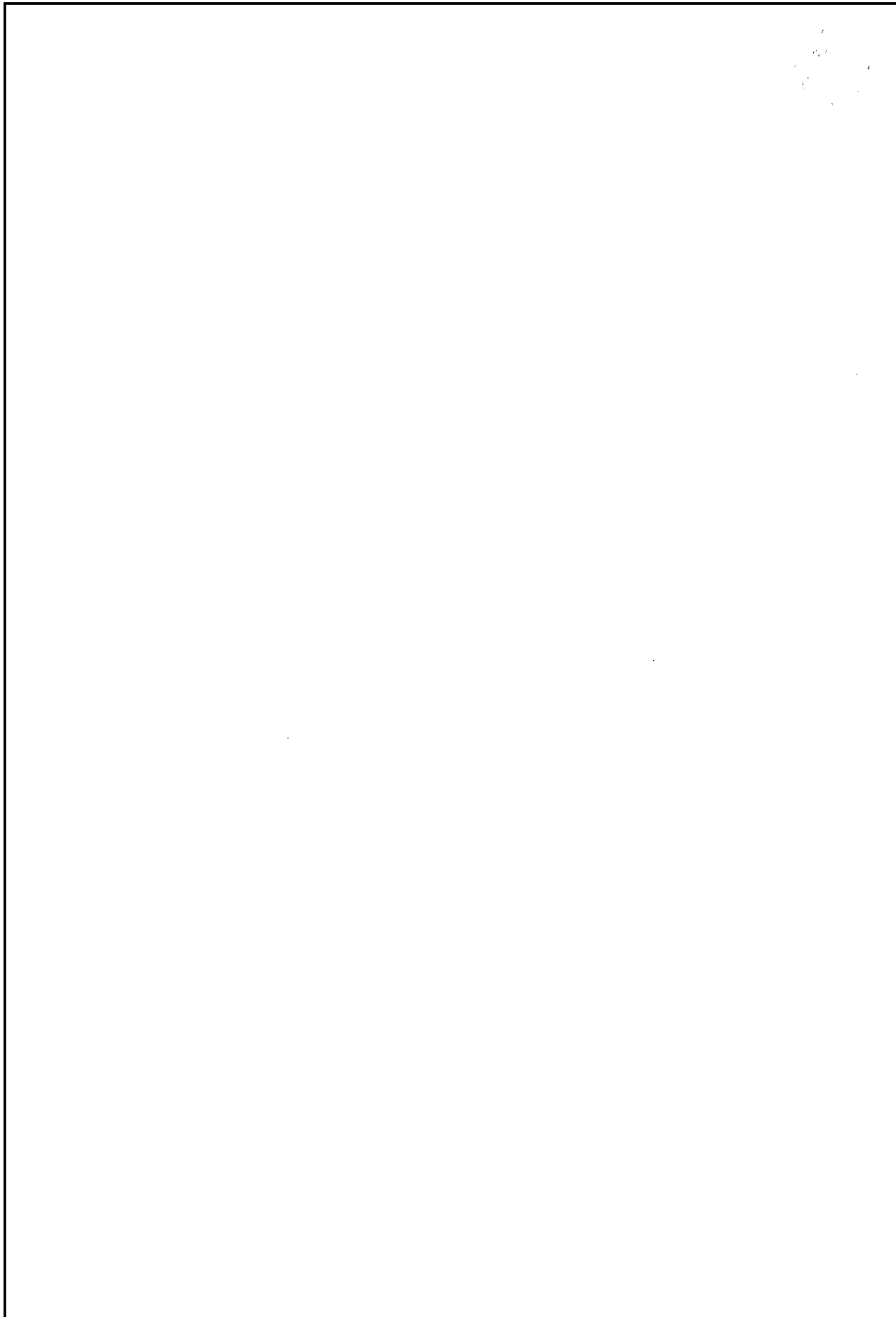

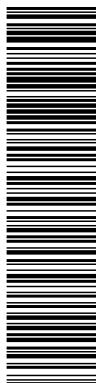

Esta es una copia impresa del documento electrónico (Ref: 524114 QK6WE-BW6D5-C2BUY FC21DCCD4B7E4DBE48A4F391744FFECBCB18A2) generada con la aplicación informática Firmadoc. El documento está FIRMADO. Mediante el código de verificación puede comprobar la validez de la firma electrónica de los documentos firmados en la dirección web que le proporciona la entidad emisora de este documento.

www.huelva.es
Paseo de la Glorieta, s/n, 21002, Huelva, teléfono: 959 21 02 21, Fax: 959 210 229 / 228



Ayuntamiento
de Huelva



POLICIA LOCAL

3.- MEJORAS QUE SE PROPONEN PARA EL SUMINISTRO DE LAS CAZADORAS

Teniendo en cuenta que la Orden de 16 de febrero de 2009 citada anteriormente, no detalla las características técnicas del material empleado en la fabricación de este elemento, debido lógicamente a la diversidad de materiales existentes en el mercado a tal fin y al ser una prenda exterior de mucho uso por parte de los agentes a lo largo de las diversas estaciones del año, se estima conveniente valorar las siguientes mejoras relacionadas con la duración de la prenda, seguridad y protección ante las inclemencias, robustez del tejido empleado etc.

Estas características mínimas puntuables como mejoras son las siguientes:

- Material tipo sándwich con un peso máximo aproximado de 285 gr./m². El tejido principal será de 3 capas, una sarga exterior 100% poliéster, una membrana en el medio de PTFEe y un forro polar en su interior también de poliéster 100%, el conjunto de las 3 capas pesará como máximo 285 gr/m², o equivalente.
- El forro de la prenda, que será de redecilla negra, está compuesto de mangas, delanteros, espalda y lleva bolsillos de plastrón en el interior de cada uno de los delanteros de 235 mm. X 180 mm. de ancho que cierra con una cremallera espiral de 160 mm., o equivalente.
- Llevará alojamientos para protecciones desmontables en codos, hombros y espalda que cerraran mediante velcro.

4.- JUEGO DE PROTECCIONES PARA LA CAZADORA

El juego está formado por cinco protecciones, una de espalda, dos de codo y dos de hombro. Todos son protectores contra impactos (para espalda, codos y hombros) de motociclistas que se emplearan solamente con las prendas apropiadas para motociclistas. Los protectores están fabricados con espuma de poliuretano negra y están diseñados para quedar colocados en bolsillos que suelen coserse en el interior de una prenda o en un sistema portante adecuado para su uso en motociclismo.

Protecciones de codo y de hombro: Tipo de EPI: Ropa de protección contra los impactos mecánicos para motociclistas: Protectores contra impactos para motociclistas "E/S/K" Tipo B conforme a la norma EN 1621-1:1997. CODO/HOMBRO/RODILLA. Categoría: II (D.L. 475/92). Tamaño: "E/S/K" Tipo B conforme a la norma EN 1621-1:1997. CODO/HOMBRO/RODILLA. Categoría: II (D.L. 475/92).

Las Protecciones de espalda son protectores para motociclistas fabricados con espuma de poliuretano negra parcialmente perforada. Tipo de EPI: Protectores de espalda para motociclistas – Nivel 1 B Espalda conforme a la norma EN 1621-2:2003. Categoría: II (D.L. 475/92). Tamaño: Cintura a hombros (W-S): ≤ 450 Mm. (EN 1621-2:2003 Apartado 4.2).

Tanto de la cazadora como del kit para motorista, deberán aportar las muestras correspondientes junto con las ofertas que se presenten.

5.- PRECIO:

El precio por el suministro del material antes relacionado, asciende a un total **TEINTA Y OCHO MIL EUROS (38.000€)** mas el 21 % DE I.V.A. que asciende a **SIETE MIL NOVECIENTOS OCHENTA EUROS (7.980€)** y su adjudicación se efectuará a la baja sobre dicho precio.

6.- PLAZO DE GARANTIA:

El plazo de garantía mínimo de las prendas a suministrar será de **DOS AÑOS** contados a partir de la fecha de suministro.

7.- PLAZO DE ENTREGA:

El plazo máximo de entrega será de **60 días** contados a partir de la fecha de formalización del contrato. La toma de tallas deberá iniciarse 48 horas después de la notificación de adjudicación del suministro

| | | |
|---|--|---|
| DOCUMENTO CONTRATACION PPT DILIGENCIADO: EXPTE. 55-2017 PPT SUMINISTRO CAZADOR Y KIT MOTORISTAS P.LOCAL | IDENTIFICADORES -: APROBADO POR RESOLUCION DE LA TTE. DE ALCALDE DE ECONOMIA Y HACIENDA DE FECHA 4 DE DICIEMBRE DE 2017 | |
| OTROS DATOS Código para validación: QK6WE-BW6D5-C2BUY Fecha de emisión: 7 de diciembre de 2017 a las 10:56:19 Página 4 de 6 | FIRMAS El documento ha sido firmado o aprobado por : 1.- Secretaria General - Secretario de Excmo. Ayuntamiento de Huelva | ESTADO FIRMADO 07/12/2017 09:53 |

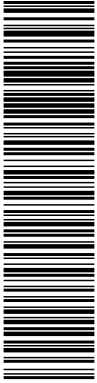

Esta es una copia impresa del documento electrónico (Ref: 524114 QK6WE-BW6D5-C2BUY FC21DCCD4B7E4DBE48A4F391744FFECBCB18A2) generada con la aplicación informática Firmado. El documento está FIRMADO. Mediante el código de verificación puede comprobar la validez de la firma electrónica de los documentos firmados en la dirección web que le proporciona la entidad emisora de este documento.

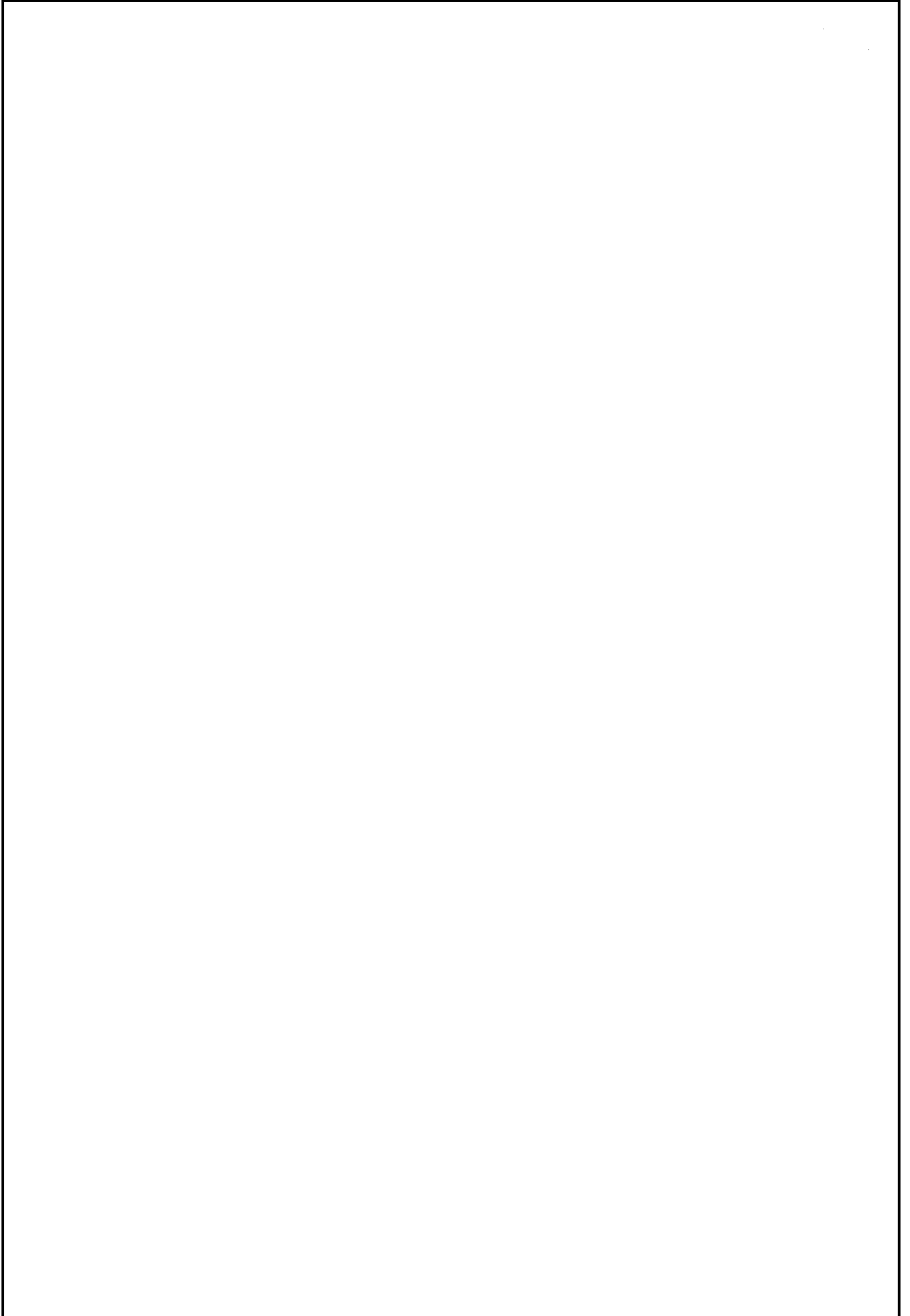



8.- FORMA DE ADJUDICACION:

El presente contrato será adjudicado mediante procedimiento negociado sin publicidad y varios criterios de adjudicación, al licitador que, sin exceder del precio máximo establecido y ajustándose a las condiciones técnicas indicadas, realice la mejor oferta en función de los criterios que a continuación se indican.

9.- CRITERIOS DE ADJUDICACION

La valoración para adjudicar del suministro de los elementos indicados anteriormente, se efectuará de la siguiente forma:

- **Hasta 70 puntos:** A la mejor oferta económica.
La asignación de los puntos por este concepto se resolverá por aplicación de la siguiente expresión matemática:

$$V_i = V_{max} * \left[1 - \left[\frac{B_{max} - B_i}{B_{max} - B_{min}} \right]^2 \right]$$

V_i = valoración oferta i.
 V_{max} = valoración máxima.
 B_i = baja en tanto por ciento oferta i.
 B_{max} = Baja máxima en tanto por ciento.
 B_{min} = Baja mínima en tanto por ciento.
 B_{min} = Baja mínima en tanto por ciento

- **Hasta 25 puntos:** A mejoras establecidas en el punto 3 del presente pliego repartidos de la siguiente forma:
10 puntos a los ofertantes que cumplan el apartado a).
10 puntos a los ofertantes que cumplan el apartado b).
5 puntos a los ofertantes que cumplan el apartado c).
- **Hasta 5 puntos:** menor tiempo facilitado por el ofertante en la reposición de las prendas que sea necesario devolver por problemas de deficiencias, taras, tallas no coincidentes, etc. Este apartado comprende tanto la reposición de una sola prenda, como un número indeterminado de ellas. Se establece un plazo máximo para este concepto de 20 días, asignándose a la oferta más favorable el máximo de puntos respecto a las demás, según criterios de proporcionalidad, respetándose en todo caso el plazo máximo establecido en los pliegos.

CODIGO CPV

Código CPV 35811200-4

AYUNTAMIENTO DE HUELVA
Huelva 23 de octubre de 2017
El Jefe de Policía Local
Rafael Mora Cañizares
JEFATURA

DOCUMENTO
CONTRATACION PPT DILIGENCIADO: EXPTE. 55-2017 PPT SUMINISTRO
CAZADOR Y KIT MOTORISTAS P.LOCAL

IDENTIFICADORES
-: **APROBADO POR RESOLUCION DE LA TTE. DE ALCALDE DE ECONOMIA Y
HACIENDA DE FECHA 4 DE DICIEMBRE DE 2017**

OTROS DATOS
Código para validación: **QK6WE-BW6D5-C2BUY**
Fecha de emisión: **7 de diciembre de 2017 a las 10:56:19**
Página 6 de 6

FIRMAS
El documento ha sido firmado o aprobado por :
1.- Secretaria General - Secretario de Excmo. Ayuntamiento de Huelva

ESTADO
FIRMADO
07/12/2017 09:53

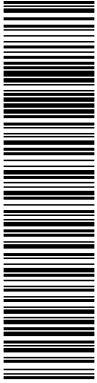

Esta es una copia impresa del documento electrónico (Ref: 524114 QK6WE-BW6D5-C2BUY FC21DCCD4B7E4DBE48A4F391744FFECBCB18A2) generada con la aplicación informática Firmado. El documento está FIRMADO. Mediante el código de verificación puede comprobar la validez de la firma electrónica de los documentos firmados en la dirección web que le proporciona la entidad emisora de este documento.

