

**REVISION DEL PLAN GENERAL DE ORDENACIÓN URBANA DE HUELVA
CATÁLOGO DE EDIFICIOS, ELEMENTOS Y ESPACIOS DE INTERÉS**

DILIGENCIA: Se hace constar que el presente
Documento fue aprobado por el Ayuntamiento
Pleno en sesión de **29 ENE. 2001**

Huelva, a **08 FEB. 2001**

EL SECRETARIO GENERAL

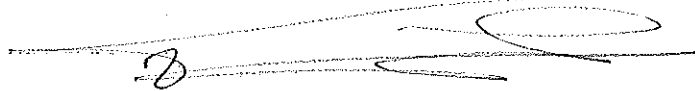

ANTIGUA CÁRCEL

NÚMERO DE CATÁLOGO 000/011

REVISIÓN DEL PLAN GENERAL DE ORDENACIÓN URBANA DE HUELVA CATÁLOGO DE EDIFICIOS, ELEMENTOS Y ESPACIOS DE INTERÉS

DENOMINACIÓN	ANTIGUA CARCEL	NÚMERO DE CATÁLOGO	000/011
DIRECCIÓN	AVD' ALCALDE FEDERICO MOLINA		
NÚMERO CATASTRAL	3.661.001		

LOCALIZACIÓN Y CONTEXTO URBANO

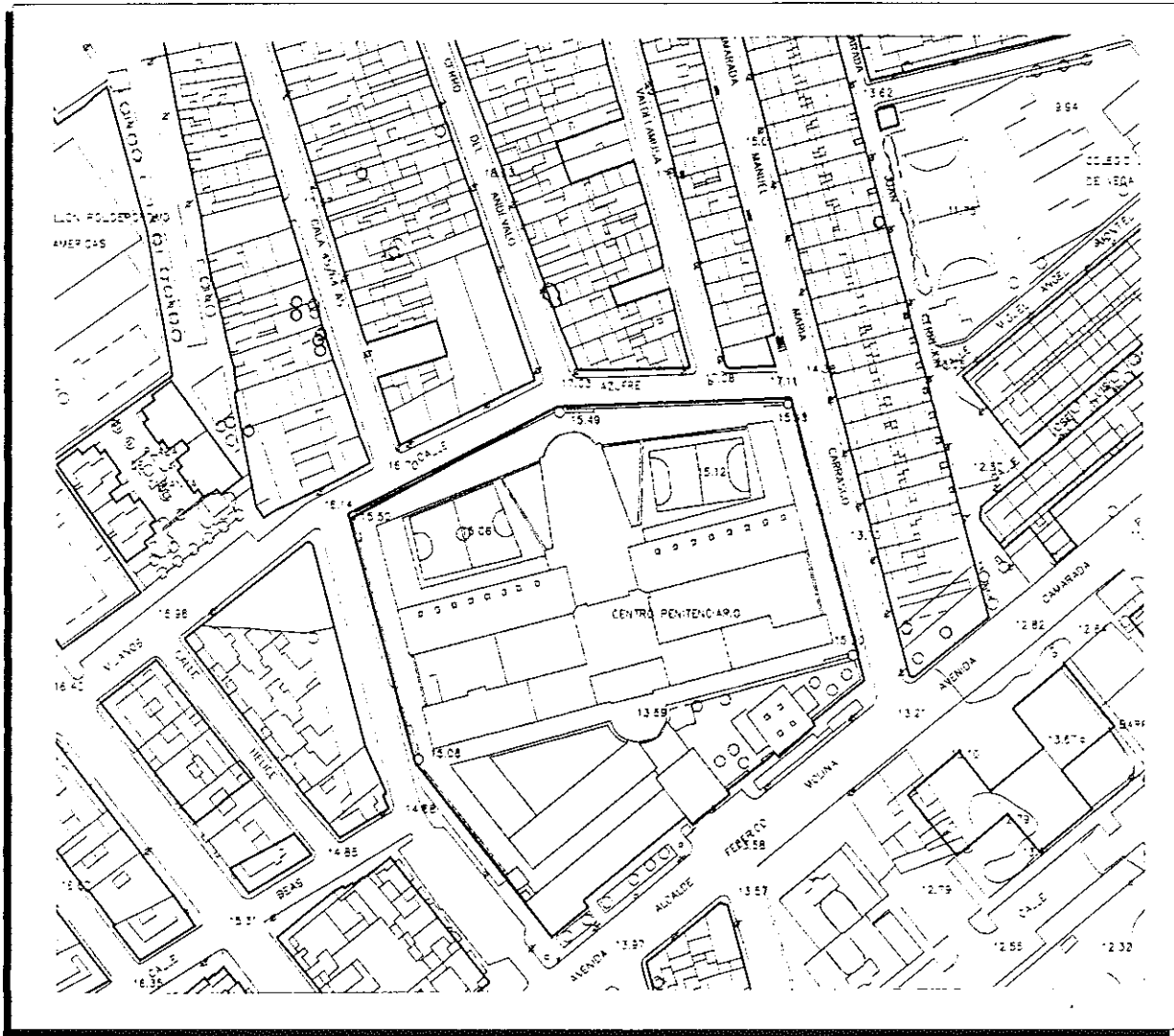

Plano E 1:2.000

CONTEXTO URBANO

Se localiza este Edificio formando una manzana completa. Las condiciones de seguridad impuestas al entorno de la carcel han originado un barrio con unas características especiales, en las que no se ha producido una renovación importante de su trama urbana. La pérdida del uso original permite la integración del edificio en el entorno, abriendo los patios interiores y posibilitando espacios públicos que doten al barrio.

REVISIÓN DEL PLAN GENERAL DE ORDENACIÓN URBANA DE HUELVA
CATÁLOGO DE EDIFICIOS, ELEMENTOS Y ESPACIOS DE INTERÉS

DENOMINACIÓN ANTIGUA CARCEL

DIRECCIÓN AVDª ALCALDE FEDERICO MOLINA

NÚMERO CATASTRAL 3.661.001

NÚMERO DE CATÁLOGO 000/011

DATOS SOBRE EL EDIFICIO



Fotografías actuales

REVISION DEL PLAN GENERAL DE ORDENACIÓN URBANA DE HUELVA
CATÁLOGO DE EDIFICIOS, ELEMENTOS Y ESPACIOS DE INTERÉS

DENOMINACIÓN ANTIGUA CARCEL

DIRECCIÓN AVD' ALCALDE FEDERICO MOLINA

NÚMERO CATASTRAL 3.661.001

NÚMERO DE CATÁLOGO 000/011

DATOS SOBRE EL EDIFICIO

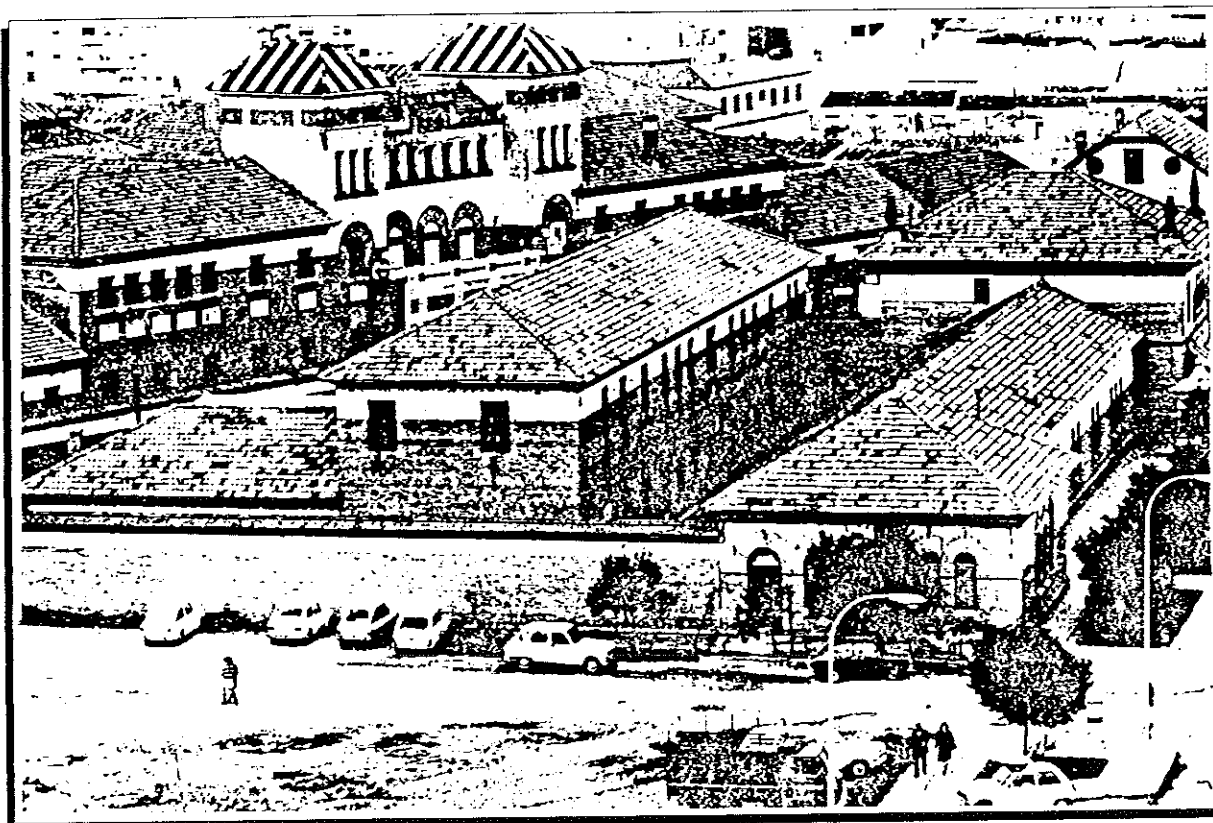

Fotografías actuales

INFORMACIÓN SOBRE EL EDIFICIO

ANTIGÜEDAD Y USO ORIGINARIO

Epoca de construcción 1930

Reformas

Uso originario Carcel

Usos Sucesivos Carcel

CONDICIONES DE USO Y OCUPACIÓN ACTUAL

Carcel

ELEMENTOS ALTERADOS O INADECUADOS

AUTOR Y ESTILO ARQUITECTÓNICO

FORMA DE PROPIEDAD

Instituciones Penitenciarias

ESTADO DE CONSERVACIÓN

Buén Estado

Deterioro Ligero

Deterioro Medio

Deterioro Extremo

REVISIÓN DEL PLAN GENERAL DE ORDENACIÓN URBANA DE HUELVA
CATÁLOGO DE EDIFICIOS, ELEMENTOS Y ESPACIOS DE INTERÉS

DENOMINACIÓN ANTIGUA CARCEL

DIRECCIÓN AVD' ALCALDE FEDERICO MOLINA

NÚMERO CATASTRAL 3.661.001

NÚMERO DE CATÁLOGO 000/011

NORMATIVA DE PROTECCIÓN

GRADO DE PROTECCIÓN

PROTECCIÓN INTEGRAL MONUMENTAL

PROTECCIÓN INTEGRAL NO MONUMENTAL

PROTECCIÓN ESTRUCTURAL

PROTECCIÓN AMBIENTAL

NORMATIVA DE USOS

MANTENIMIENTO OBLIGATORIO DEL USO ACTUAL

ADMISIÓN DE CAMBIOS DE USO O NUEVO USO

USOS ADMISIBLES

RESIDENCIAL-ASISTENCIAL (ASILO, RESIDENCIA ESTUDIANTES, ETC)

ELEMENTOS INADECUADOS DE ADAPTACIÓN OBLIGATORIA

DEBERÁ PROCEDERSE A ELIMINAR EL CERRAMIENTO EXTERIOR, PERMITIENDO LA INCORPORACIÓN DE LOS PATIOS INTERIORES AL ESPACIO PÚBLICO CIRCUNDANTE

PROPUESTAS DE ACTUACIÓN MUNICIPAL

Propuesta de inclusión en el Registro Municipal de Solares

Propuesta de Orden de Ejecución de Obras de Conservación (artº 245 LS)

Propuesta de Orden de Obras de Adecuación de la Configuración Exterior, de carácter ordinario

Propuesta de Orden de Obras de Adecuación de la Configuración Exterior, de carácter extraordinario

Propuesta de Orden de Demolición de la Edificación (artº 247 LS)

Gestiones Municipales para la adquisición pública del Edificio

Otras

OBSERVACIONES

**REVISION DEL PLAN GENERAL DE ORDENACIÓN URBANA DE HUELVA
CATÁLOGO DE EDIFICIOS, ELEMENTOS Y ESPACIOS DE INTERÉS**

DILIGENCIA: Se hace constar que el presente
Documento es aprobado por el Ayuntamiento
Pleno en sesión de 29 FEB. 2001
Huelva, a _____ de 08 FEB. 2001 de _____
EL SECRETARIO GENERAL

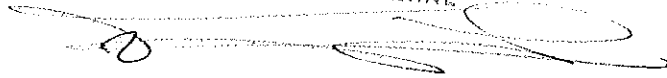

COLEGIO DE F.P N^a SRA. DE LA RÁBIDA

NÚMERO DE CATÁLOGO 000/012

REVISIÓN DEL PLAN GENERAL DE ORDENACIÓN URBANA DE HUELVA CATÁLOGO DE EDIFICIOS, ELEMENTOS Y ESPACIOS DE INTERÉS

DENOMINACIÓN COLEGIO DE F.P. NUESTRA SEÑORA DE LA RÁBIDA

DIRECCIÓN CANTERO CUADRADO

NÚMERO CATASTRAL 2.459.026

NÚMERO DE CATÁLOGO 000/012

LOCALIZACIÓN Y CONTEXTO URBANO

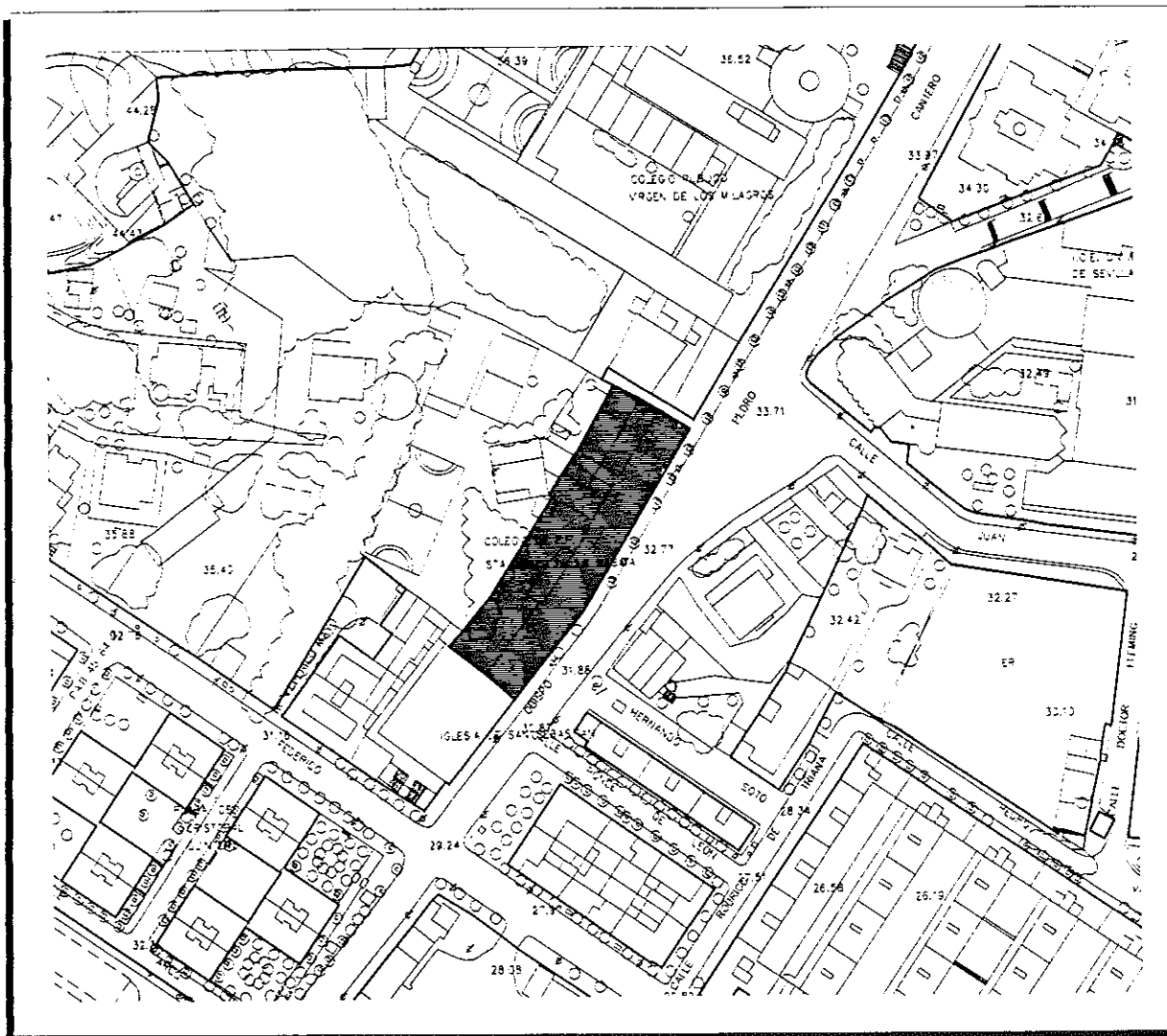

CONTEXTO URBANO



REVISIÓN DEL PLAN GENERAL DE ORDENACIÓN URBANA DE HUELVA CATÁLOGO DE EDIFICIOS, ELEMENTOS Y ESPACIOS DE INTERÉS

DENOMINACIÓN **COLEGIO DE F.P NUESTRA SEÑORA DE LA RÁBIDA**

DIRECCIÓN **CANTERO CUADRADO**

NÚMERO CATASTRAL **2.459.026**

NÚMERO DE CATÁLOGO **000/012**

DATOS SOBRE EL EDIFICIO



Fotografías actuales

INFORMACIÓN SOBRE EL EDIFICIO

ANTIGÜEDAD Y USO ORIGINARIO

Epoca de construcción **1950**

Reformas

Uso originario **COLEGIO MENOR**

Usos Sucesivos **CENTRO DE F.P**

CONDICIONES DE USO Y OCUPACIÓN ACTUAL

RESIDENCIA DE ESTUDIANTES

ELEMENTOS ALTERADOS O INADECUADOS

AUTOR Y ESTILO ARQUITECTÓNICO

FORMA DE PROPIEDAD

OBISPADO DE HUELVA

ESTADO DE CONSERVACIÓN

Buén Estado

Deterioro Ligero

Deterioro Medio

Deterioro Extremo

REVISIÓN DEL PLAN GENERAL DE ORDENACIÓN URBANA DE HUELVA CATÁLOGO DE EDIFICIOS, ELEMENTOS Y ESPACIOS DE INTERÉS

DENOMINACIÓN COLEGIO DE F.P NUESTRA SEÑORA DE LA RÁBIDA

DIRECCIÓN CANTERO CUADRADO

NÚMERO CATASTRAL 2.459.026

NÚMERO DE CATÁLOGO 000/012

NORMATIVA DE PROTECCIÓN

GRADO DE PROTECCIÓN

PROTECCIÓN INTEGRAL MONUMENTAL

PROTECCIÓN INTEGRAL NO MONUMENTAL

PROTECCIÓN ESTRUCTURAL

PROTECCIÓN AMBIENTAL

NORMATIVA DE USOS

MANTENIMIENTO OBLIGATORIO DEL USO ACTUAL

ADMISIÓN DE CAMBIOS DE USO O NUEVO USO

USOS ADMISIBLES

RESIDENCIAL-ASISTENCIAL (ASILO, RESIDENCIA ESTUDIANTES, ETC)

ELEMENTOS INADECUADOS DE ADAPTACIÓN OBLIGATORIA

PROPUESTAS DE ACTUACIÓN MUNICIPAL

Propuesta de inclusión en el Registro Municipal de Solares

Propuesta de Orden de Ejecución de Obras de Conservación (artº 245 LS)

Propuesta de Orden de Obras de Adecuación de la Configuración Exterior, de carácter ordinario

Propuesta de Orden de Obras de Adecuación de la Configuración Exterior, de carácter extraordinario

Propuesta de Orden de Demolición de la Edificación (artº 247 LS)

Gestiones Municipales para la adquisición pública del Edificio

Otras

OBSERVACIONES

La protección no abarca la totalidad de la parcela, ya que parte de la misma se incorpora al planeamiento de desarrollo que se realiza, con uso de residencial adosado.

**REVISION DEL PLAN GENERAL DE ORDENACIÓN URBANA DE HUELVA
CATÁLOGO DE EDIFICIOS, ELEMENTOS Y ESPACIOS DE INTERÉS**

El Sr. D. [Faint text]
[Faint text]
[Faint text]
[Faint text]
[Faint text]

128 EPL 2001
08 FEB. 2001

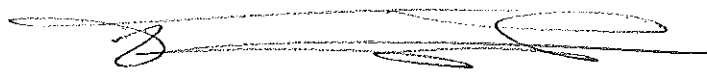

COLEGIO DEL SANTO ANGEL

NÚMERO DE CATÁLOGO 000/013

REVISION DEL PLAN GENERAL DE ORDENACIÓN URBANA DE HUELVA CATÁLOGO DE EDIFICIOS, ELEMENTOS Y ESPACIOS DE INTERÉS

DENOMINACIÓN COLEGIO DEL SANTO ANGEL

DIRECCIÓN AVD' DE MANUEL SIUROT

NÚMERO CATASTRAL 2.163.305

NÚMERO DE CATÁLOGO 000/013

LOCALIZACIÓN Y CONTEXTO URBANO

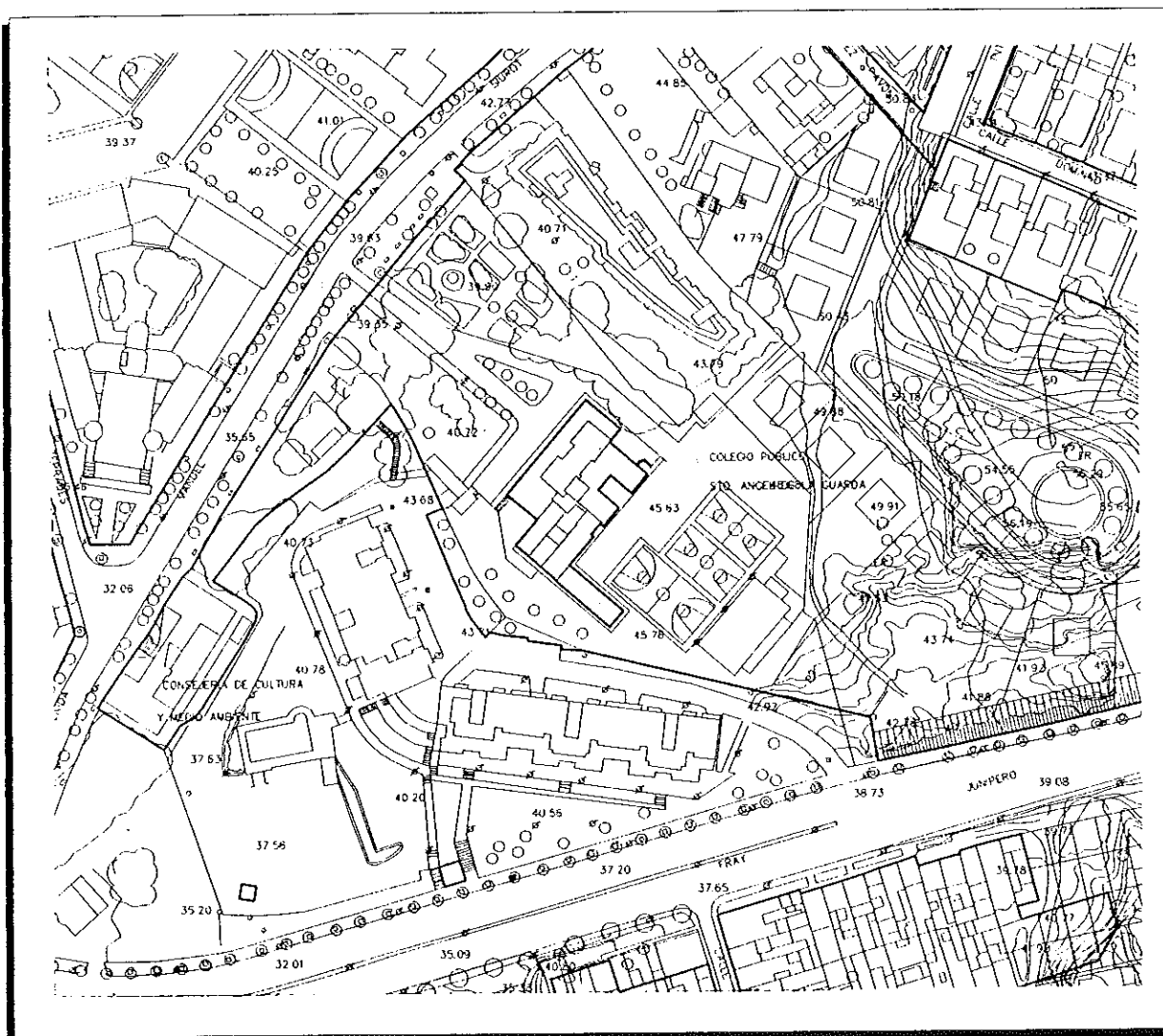

Plano E 1:2.000

CONTEXTO URBANO

Esta edificación se localiza en un área en la que existe gran cantidad de edificaciones aisladas de carácter singular. Su uso y disposición deben permanecer, así como el arbolado interior de la parcela.

REVISION DEL PLAN GENERAL DE ORDENACIÓN URBANA DE HUELVA
CATÁLOGO DE EDIFICIOS, ELEMENTOS Y ESPACIOS DE INTERÉS

DENOMINACIÓN COLEGIO DEL SANTO ANGEL

DIRECCIÓN AVDª DE MANUEL SIUROT

NÚMERO CATASTRAL 2.163.305

NÚMERO DE CATÁLOGO 000/013

DATOS SOBRE EL EDIFICIO



Fotografías actuales

INFORMACIÓN SOBRE EL EDIFICIO

ANTIGÜEDAD Y USO ORIGINARIO

Epoca de construcción ?1930

Reformas

Uso originario **VIVIENDA UNIFAMILIAR**

Usos Sucesivos **COLEGIO**

CONDICIONES DE USO Y OCUPACIÓN ACTUAL

COLEGIO

AUTOR Y ESTILO ARQUITECTÓNICO

FORMA DE PROPIEDAD

PRIVADA

ELEMENTOS ALTERADOS O INADECUADOS

ESTADO DE CONSERVACIÓN

Buen Estado

Deterioro Ligero

Deterioro Medio

Deterioro Extremo

**REVISIÓN DEL PLAN GENERAL DE ORDENACIÓN URBANA DE HUELVA
CATÁLOGO DE EDIFICIOS, ELEMENTOS Y ESPACIOS DE INTERÉS**

DENOMINACIÓN COLEGIO DEL SANTO ANGEL
DIRECCIÓN AVD' DE MANUEL SIUROT
NÚMERO CATASTRAL 2.163.305

NÚMERO DE CATÁLOGO 000/013

NORMATIVA DE PROTECCIÓN

GRADO DE PROTECCIÓN
PROTECCIÓN INTEGRAL MONUMENTAL
PROTECCIÓN INTEGRAL NO MONUMENTAL
PROTECCIÓN ESTRUCTURAL
PROTECCIÓN AMBIENTAL

NORMATIVA DE USOS
MANTENIMIENTO OBLIGATORIO DEL USO ACTUAL
ADMISIÓN DE CAMBIOS DE USO O NUEVO USO
USOS ADMISIBLES

ELEMENTOS INADECUADOS DE ADAPTACIÓN OBLIGATORIA

PROPUESTAS DE ACTUACIÓN MUNICIPAL

Propuesta de inclusión en el Registro Municipal de Solares
Propuesta de Orden de Ejecución de Obras de Conservación (artº 245 LS)
Propuesta de Orden de Obras de Adecuación de la Configuración Exterior, de carácter ordinario
Propuesta de Orden de Obras de Adecuación de la Configuración Exterior, de carácter extraordinario
Propuesta de Orden de Demolición de la Edificación (artº 247 LS)
Gestiones Municipales para la adquisición pública del Edificio
Otras

OBSERVACIONES

La protección abarca la totalidad de la parcela, no pudiéndose proceder a la tala del arbolado, ni a la ampliación de las actuales edificaciones, salvo en la zona posterior junto a las instalaciones deportivas.

El presente documento es copia de un original que se encuentra en el expediente de revisión del Plan General de Ordenación Urbana de Huelva, expediente nº 123/2001, de fecha 12 de Enero de 2001, y de otro original que se encuentra en el expediente de revisión del Plan General de Ordenación Urbana de Huelva, expediente nº 08/2001, de fecha 8 de Febrero de 2001.

EL REGISTRO GENERAL

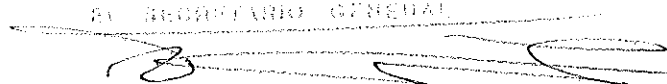

**REVISION DEL PLAN GENERAL DE ORDENACIÓN URBANA DE HUELVA
CATÁLOGO DE EDIFICIOS, ELEMENTOS Y ESPACIOS DE INTERÉS**

DILIGENCIA: Se hace constar que el presente
Documento fue aprobado por el Ayuntamiento
Pleno en Sesión de 29 ENE, 2001

Huelva, a 08 FEB. 2001 de .:.

EL SECRETARIO GENERAL



COLEGIO MONTESSORI

NÚMERO DE CATÁLOGO 000/014

REVISIÓN DEL PLAN GENERAL DE ORDENACIÓN URBANA DE HUELVA CATÁLOGO DE EDIFICIOS, ELEMENTOS Y ESPACIOS DE INTERÉS

DENOMINACIÓN COLEGIO MONTESSORI

DIRECCIÓN AVDª DE MANUEL SIUROT

NÚMERO CATASTRAL 2.163.303

NÚMERO DE CATÁLOGO 000/014

LOCALIZACIÓN Y CONTEXTO URBANO

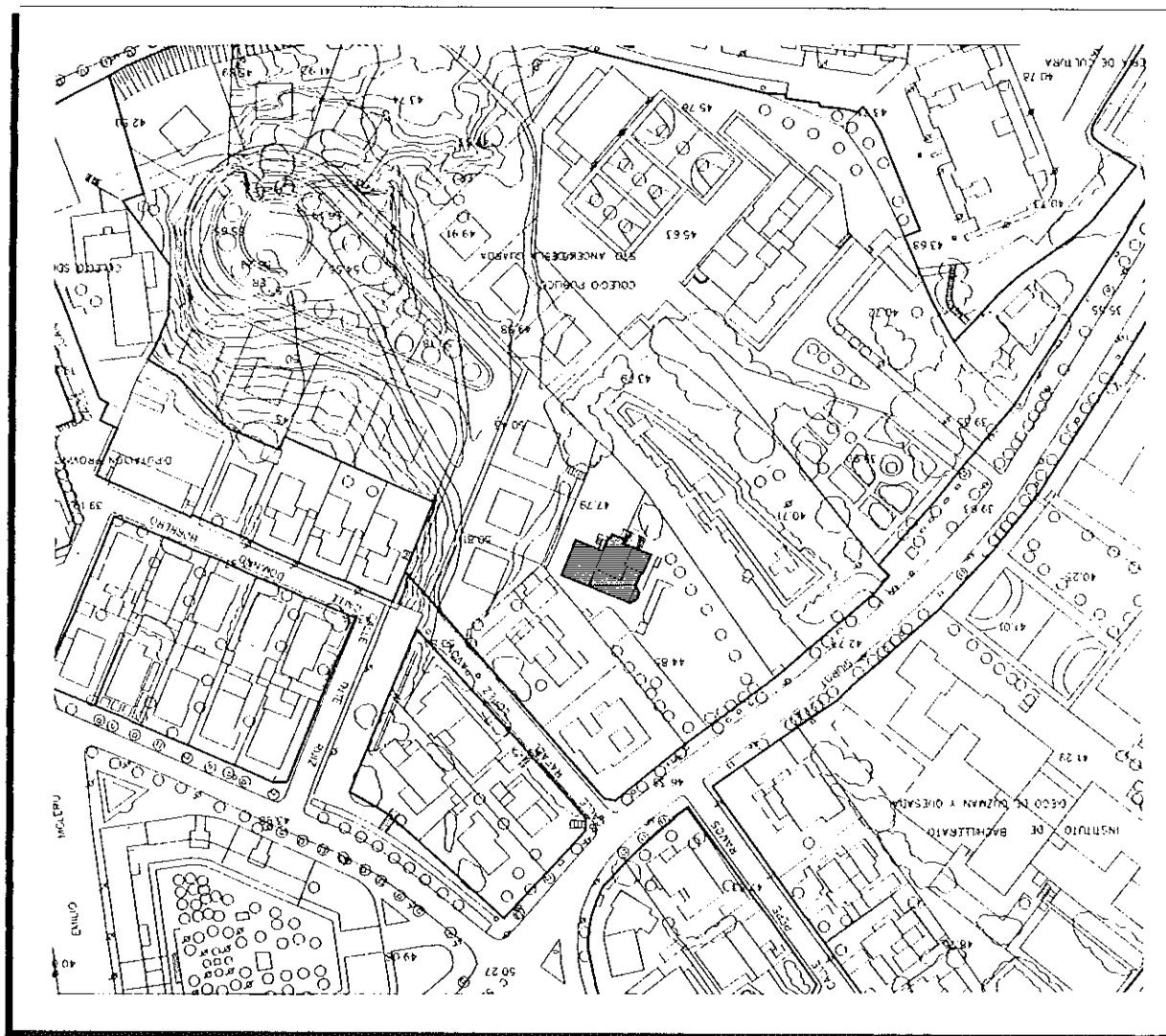

Plano E 1:2.000

CONTEXTO URBANO

Esta edificación se localiza en un área en la que existe gran cantidad de edificaciones aisladas de carácter singular. Su uso y disposición deben permanecer, así como el arbolado interior de la parcela.

REVISION DEL PLAN GENERAL DE ORDENACIÓN URBANA DE HUELVA
CATÁLOGO DE EDIFICIOS, ELEMENTOS Y ESPACIOS DE INTERÉS

DENOMINACIÓN **COLEGIO MONTESSORI**
DIRECCIÓN **AVDª DE MANUEL SIUROT**
NÚMERO CATASTRAL **2.163.303**

NÚMERO DE CATÁLOGO **000/014**

DATOS SOBRE EL EDIFICIO



Fotografías actuales

INFORMACIÓN SOBRE EL EDIFICIO

ANTIGÜEDAD Y USO ORIGINARIO

Epoca de construcción **?1930**

Reformas

Uso originario **VIVIENDA UNIFAMILIAR**

Usos Sucesivos **COLEGIO**

CONDICIONES DE USO Y OCUPACIÓN ACTUAL

COLEGIO

ELEMENTOS ALTERADOS O INADECUADOS

AUTOR Y ESTILO ARQUITECTÓNICO

FORMA DE PROPIEDAD

PRIVADA

ESTADO DE CONSERVACIÓN

Buen Estado

Deterioro Ligero

Deterioro Medio

Deterioro Extremo

**REVISIÓN DEL PLAN GENERAL DE ORDENACIÓN URBANA DE HUELVA
CATÁLOGO DE EDIFICIOS, ELEMENTOS Y ESPACIOS DE INTERÉS**

DENOMINACIÓN **COLEGIO MONTESSORI**

DIRECCIÓN **AVDª DE MANUEL SIUROT**

NÚMERO CATASTRAL **2.163.303**

NÚMERO DE CATÁLOGO **000/014**

NORMATIVA DE PROTECCIÓN

GRADO DE PROTECCIÓN

PROTECCIÓN INTEGRAL MONUMENTAL

PROTECCIÓN INTEGRAL NO MONUMENTAL

PROTECCIÓN ESTRUCTURAL

PROTECCIÓN AMBIENTAL

NORMATIVA DE USOS

MANTENIMIENTO OBLIGATORIO DEL USO ACTUAL

ADMISIÓN DE CAMBIOS DE USO O NUEVO USO

USOS ADMISIBLES

ELEMENTOS INADECUADOS DE ADAPTACIÓN OBLIGATORIA

PROPUESTAS DE ACTUACIÓN MUNICIPAL

Propuesta de inclusión en el Registro Municipal de Solares

Propuesta de Orden de Ejecución de Obras de Conservación (artº 245 LS)

Propuesta de Orden de Obras de Adecuación de la Configuración Exterior, de carácter ordinario

Propuesta de Orden de Obras de Adecuación de la Configuración Exterior, de carácter extraordinario

Propuesta de Orden de Demolición de la Edificación (artº 247 LS)

Gestiones Municipales para la adquisición pública del Edificio

Otras

OBSERVACIONES

La protección abarca la totalidad de la parcela, no pudiéndose proceder a la tala del arbolado, ni a la ampliación de las actuales edificaciones.

DILIGENCIA: Se hace constar que el presente
Documento ha sido expedido por el Ayuntamiento
Plana de Ordenación de **29 ENE. 2001**

Huelva, a **10 FEB. 2001**

EL SECRETARIO GENERAL

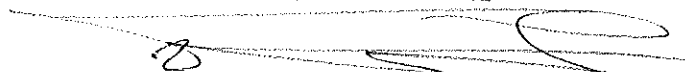

**REVISION DEL PLAN GENERAL DE ORDENACIÓN URBANA DE HUELVA
CATÁLOGO DE EDIFICIOS, ELEMENTOS Y ESPACIOS DE INTERÉS**

El Ayuntamiento de Huelva, en sesión de 29 ENE. 2001
08 FEB. 2001
El Presidente del Ayuntamiento

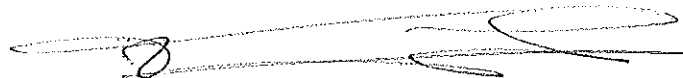

INSTITUTO DE LA RÁBIDA

NÚMERO DE CATÁLOGO 000/015

REVISIÓN DEL PLAN GENERAL DE ORDENACIÓN URBANA DE HUELVA CATÁLOGO DE EDIFICIOS, ELEMENTOS Y ESPACIOS DE INTERÉS

DENOMINACIÓN INSTITUTO LA RÁBIDA

DIRECCIÓN AVD' DE MANUEL SIUROT

NÚMERO CATASTRAL 2.165.416

NÚMERO DE CATÁLOGO 000/015

LOCALIZACIÓN Y CONTEXTO URBANO



Plano E 1:2.000

CONTEXTO URBANO

Edificio de gran importancia en el área donde se asienta, ya que además de presidir con sus dimensiones la misma, otorga a la manzana en la que se ubica un frente, que, lamentablemente se pierde con las siguientes edificaciones de uso docente.

REVISION DEL PLAN GENERAL DE ORDENACIÓN URBANA DE HUELVA
CATÁLOGO DE EDIFICIOS, ELEMENTOS Y ESPACIOS DE INTERÉS

DENOMINACIÓN INSTITUTO LA RÁBIDA

DIRECCIÓN AVDª DE MANUEL SIUROT

NÚMERO CATASTRAL 2.165.416

NÚMERO DE CATÁLOGO 000/015

DATOS SOBRE EL EDIFICIO



Fotografías actuales

**REVISION DEL PLAN GENERAL DE ORDENACIÓN URBANA DE HUELVA
CATÁLOGO DE EDIFICIOS, ELEMENTOS Y ESPACIOS DE INTERÉS**

DENOMINACIÓN INSTITUTO LA RÁBIDA

DIRECCIÓN AVDª DE MANUEL SIUROT

NÚMERO CATASTRAL 2.165.416

NÚMERO DE CATÁLOGO 000/015

DATOS SOBRE EL EDIFICIO



Fotografías actuales

REVISION DEL PLAN GENERAL DE ORDENACIÓN URBANA DE HUELVA CATÁLOGO DE EDIFICIOS, ELEMENTOS Y ESPACIOS DE INTERÉS

DENOMINACIÓN INSTITUTO LA RÁBIDA

DIRECCIÓN AVDª DE MANUEL SIUROT

NÚMERO CATASTRAL 2.165.416

NÚMERO DE CATÁLOGO 000/015

DATOS SOBRE EL EDIFICIO



INFORMACIÓN SOBRE EL EDIFICIO

ANTIGÜEDAD Y USO ORIGINARIO

Epoca de construcción ?1925

Reformas

Uso originario **INSTITUTO BACHILLER**

Usos Sucesivos **INSTITUTO BACHILLER**

CONDICIONES DE USO Y OCUPACIÓN ACTUAL

INSTITUTO

AUTOR Y ESTILO ARQUITECTÓNICO

Pérez Carasa

FORMA DE PROPIEDAD

PUBLICA

ELEMENTOS ALTERADOS O INADECUADOS

ESTADO DE CONSERVACIÓN

Buén Estado

Deterioro Ligero

Deterioro Medio

Deterioro Extremo

**REVISION DEL PLAN GENERAL DE ORDENACIÓN URBANA DE HUELVA
CATÁLOGO DE EDIFICIOS, ELEMENTOS Y ESPACIOS DE INTERÉS**

DENOMINACIÓN INSTITUTO DE LA RÁBIDA

DIRECCIÓN AVDª DE MANUEL SIUROT

NÚMERO CATASTRAL 2.165.416

NÚMERO DE CATÁLOGO 000/015

NORMATIVA DE PROTECCIÓN

GRADO DE PROTECCIÓN

PROTECCIÓN INTEGRAL MONUMENTAL

PROTECCIÓN INTEGRAL NO MONUMENTAL

PROTECCIÓN ESTRUCTURAL

PROTECCIÓN AMBIENTAL

NORMATIVA DE USOS

MANTENIMIENTO OBLIGATORIO DEL USO ACTUAL

ADMISIÓN DE CAMBIOS DE USO O NUEVO USO

USOS ADMISIBLES

ELEMENTOS INADECUADOS DE ADAPTACIÓN OBLIGATORIA

PROPUESTAS DE ACTUACIÓN MUNICIPAL

Propuesta de inclusión en el Registro Municipal de Solares

Propuesta de Orden de Ejecución de Obras de Conservación (artº 245 LS)

Propuesta de Orden de Obras de Adecuación de la Configuración Exterior, de carácter ordinario

Propuesta de Orden de Obras de Adecuación de la Configuración Exterior, de carácter extraordinario

Propuesta de Orden de Demolición de la Edificación (artº 247 LS)

Gestiones Municipales para la adquisición pública del Edificio

Otras

OBSERVACIONES

La protección abarca la totalidad de la parcela, no pudiéndose proceder a la tala del arbolado, ni a la ampliación de la actual edificación.

DILIGENCIA: Se hace constar que el presente
Documento ha sido aprobado por el Ayuntamiento
Pleno en Sesión de 29 ENE 2001

Huelva, a 08 FEB. 2001 de ...

EL SECRETARIO GENERAL

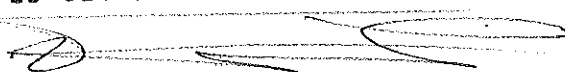

**REVISION DEL PLAN GENERAL DE ORDENACIÓN URBANA DE HUELVA
CATÁLOGO DE EDIFICIOS, ELEMENTOS Y ESPACIOS DE INTERÉS**

DILIGENCIA: De hace constar que el presente
Documento ha sido aprobado por el Ayuntamiento
Pleno en Sesión de 23 FEB 2001
Huelva, a 08 FEB 2001 de 11
EL SECRETARIO GENERAL

**VIVIENDA UNIFAMILIAR
PASEO DE LOS NARANJOS**

NÚMERO DE CATÁLOGO 000/016

REVISIÓN DEL PLAN GENERAL DE ORDENACIÓN URBANA DE HUELVA CATÁLOGO DE EDIFICIOS, ELEMENTOS Y ESPACIOS DE INTERÉS

DENOMINACIÓN VIVIENDA UNIFAMILIAR

DIRECCIÓN PASEO DE LOS NARANJOS

NÚMERO CATASTRAL 1.964.008

NÚMERO DE CATÁLOGO 000/016

LOCALIZACIÓN Y CONTEXTO URBANO

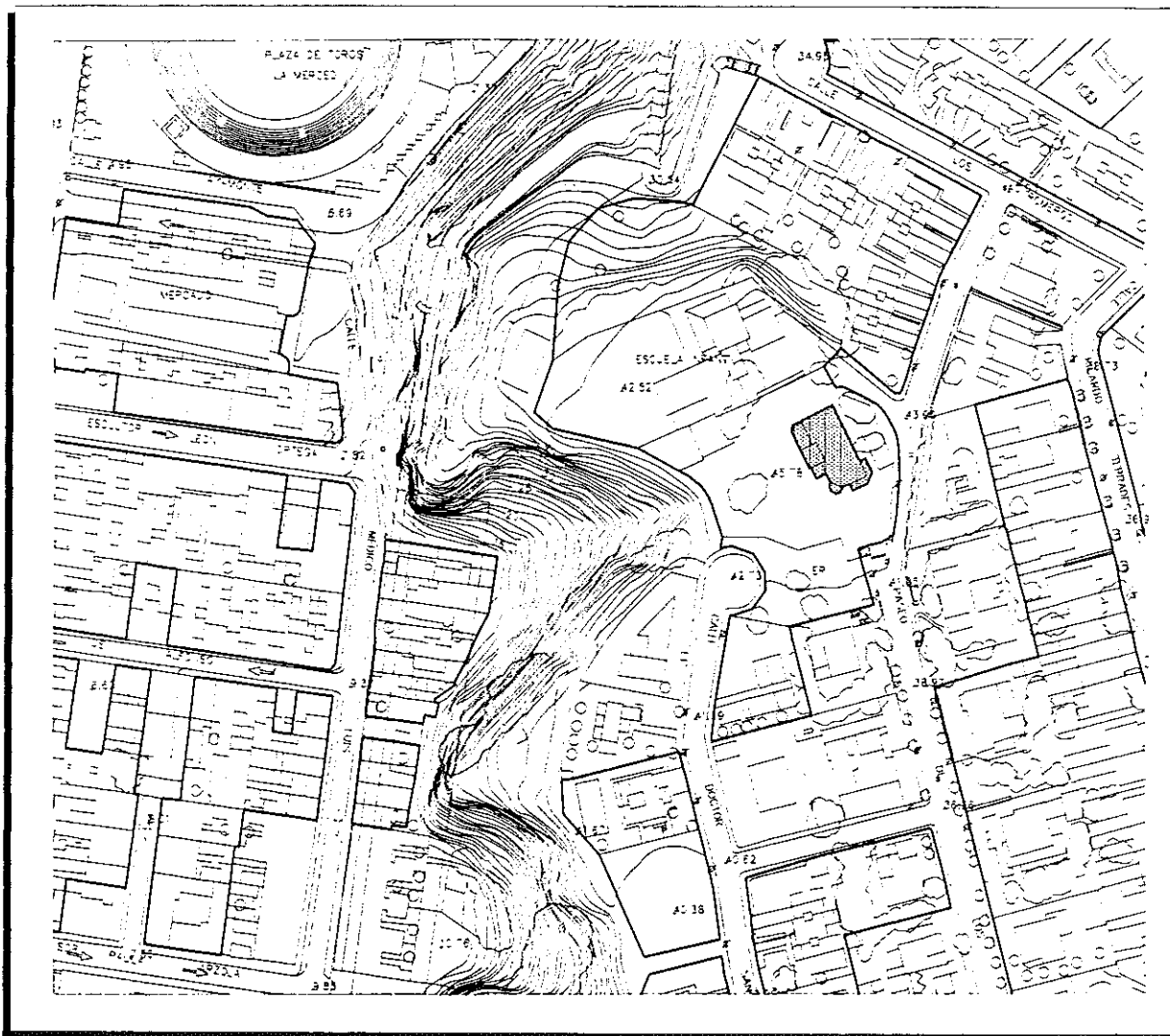

Plano E 1:2.000

CONTEXTO URBANO

Edificio de importancia dentro de la zona de viviendas unifamiliares donde se localiza. Además del edificio, la parcela está dotada de arbolado, asimismo a proteger.

REVISIÓN DEL PLAN GENERAL DE ORDENACIÓN URBANA DE HUELVA
CATÁLOGO DE EDIFICIOS, ELEMENTOS Y ESPACIOS DE INTERÉS

DENOMINACIÓN VIVIENDA UNIFAMILIAR

DIRECCIÓN PASEO DE LOS NARANJOS

NÚMERO CATASTRAL 1.964.008

NÚMERO DE CATÁLOGO 000/016

DATOS SOBRE EL EDIFICIO



Fotografías actuales

**REVISION DEL PLAN GENERAL DE ORDENACIÓN URBANA DE HUELVA
CATÁLOGO DE EDIFICIOS, ELEMENTOS Y ESPACIOS DE INTERÉS**

DENOMINACIÓN **VIVIENDA UNIFAMILIAR**
 DIRECCIÓN **PASEO DE LOS NARANJOS**
 NÚMERO CATASTRAL **1.964.008**

NÚMERO DE CATÁLOGO **000/016**

DATOS SOBRE EL EDIFICIO



INFORMACIÓN SOBRE EL EDIFICIO

ANTIGÜEDAD Y USO ORIGINARIO

Epoca de construcción **?1940**

Reformas

Uso originario **Vivienda Unifamiliar**

Usos Sucesivos **Vivienda Unifamiliar**

CONDICIONES DE USO Y OCUPACIÓN ACTUAL

Dos viviendas

ELEMENTOS ALTERADOS O INADECUADOS

AUTOR Y ESTILO ARQUITECTÓNICO

Alejandro Herrero?

FORMA DE PROPIEDAD

Privada

ESTADO DE CONSERVACIÓN

Buén Estado

Deterioro Ligero

Deterioro Medio

Deterioro Extremo

REVISIÓN DEL PLAN GENERAL DE ORDENACIÓN URBANA DE HUELVA CATÁLOGO DE EDIFICIOS, ELEMENTOS Y ESPACIOS DE INTERÉS

DENOMINACIÓN VIVIENDA UNIFAMILIAR

DIRECCIÓN PASEO DE LOS NARANJOS

NÚMERO CATASTRAL 1.964.008

NÚMERO DE CATÁLOGO 000/016

NORMATIVA DE PROTECCIÓN

GRADO DE PROTECCIÓN

PROTECCIÓN INTEGRAL MONUMENTAL

PROTECCIÓN INTEGRAL NO MONUMENTAL

PROTECCIÓN ESTRUCTURAL

PROTECCIÓN AMBIENTAL

NORMATIVA DE USOS

MANTENIMIENTO OBLIGATORIO DEL USO ACTUAL

ADMISIÓN DE CAMBIOS DE USO O NUEVO USO

USOS ADMISIBLES

ELEMENTOS INADECUADOS DE ADAPTACIÓN OBLIGATORIA

PROPUESTAS DE ACTUACIÓN MUNICIPAL

Propuesta de inclusión en el Registro Municipal de Solares

Propuesta de Orden de Ejecución de Obras de Conservación (artº 245 LS)

Propuesta de Orden de Obras de Adecuación de la Configuración Exterior, de carácter ordinario

Propuesta de Orden de Obras de Adecuación de la Configuración Exterior, de carácter extraordinario

Propuesta de Orden de Demolición de la Edificación (artº 247 LS)

Gestiones Municipales para la adquisición pública del Edificio

Otras

OBSERVACIONES

La protección abarca la totalidad de la parcela, no pudiéndose proceder a la tala del arbolado, ni a la ampliación de la actual edificación.

**REVISIÓN DEL PLAN GENERAL DE ORDENACIÓN URBANA DE HUELVA
CATÁLOGO DE EDIFICIOS, ELEMENTOS Y ESPACIOS DE INTERÉS**

DECLARACIÓN: Se hace constar que el presente
documento es copia del original que se encuentra en el
Pleno del Ayuntamiento de Huelva, de 23 ENE. 2001
Huelva, a 08 FEB. 2001 de ...
EL SECRETARIO GENERAL



VILLA ROSA

NÚMERO DE CATÁLOGO 000/017

REVISIÓN DEL PLAN GENERAL DE ORDENACIÓN URBANA DE HUELVA CATÁLOGO DE EDIFICIOS, ELEMENTOS Y ESPACIOS DE INTERÉS

DENOMINACIÓN VILLA ROSA
DIRECCIÓN AVD' MANUEL SIUROT
NÚMERO CATASTRAL 2.169.801

NÚMERO DE CATÁLOGO 000/017

LOCALIZACIÓN Y CONTEXTO URBANO

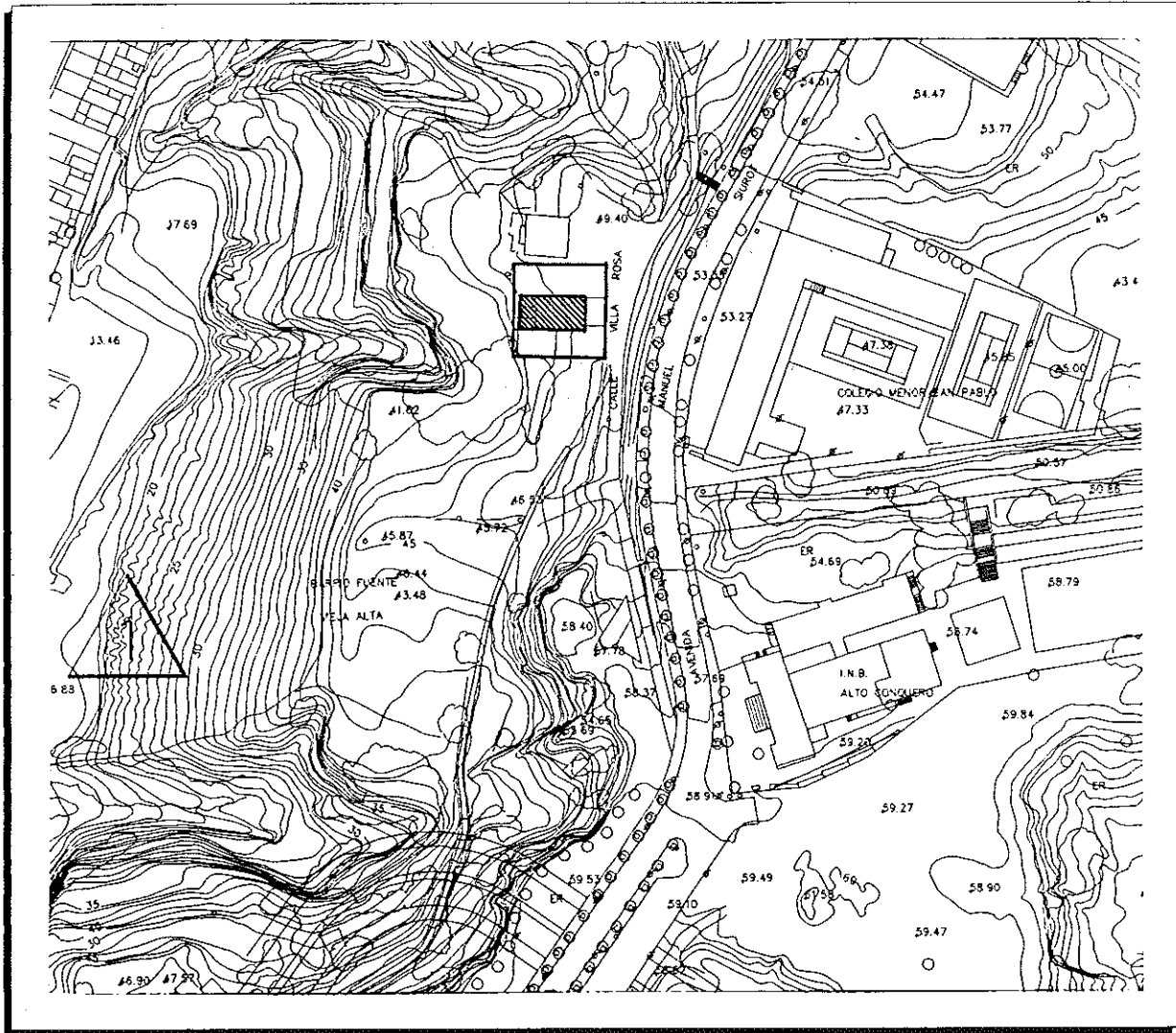

Plano E 1:2.000

CONTEXTO URBANO

El entorno en donde se asienta esta edificación se encuentra profundamente destruido, habiendo desaparecido diversos asentamientos que en esta zona existían. La decisión de adquirir este suelo como dotacional verde, posibilita reutilizar esta edificación como dotación de este parque futuro de la ciudad.

**REVISION DEL PLAN GENERAL DE ORDENACIÓN URBANA DE HUELVA
CATÁLOGO DE EDIFICIOS, ELEMENTOS Y ESPACIOS DE INTERÉS**

DENOMINACIÓN VILLA ROSA	NÚMERO DE CATÁLOGO 000/017
DIRECCIÓN AVDª DE MANUEL SIUROT	
NÚMERO CATASTRAL 2.169.801	

DATOS SOBRE EL EDIFICIO



Fotografías actuales

INFORMACIÓN SOBRE EL EDIFICIO

ANTIGÜEDAD Y USO ORIGINARIO Epoca de construcción Reformas Uso originario Vivienda Unifamiliar Usos Sucesivos Vivienda Unifamiliar	AUTOR Y ESTILO ARQUITECTÓNICO
CONDICIONES DE USO Y OCUPACIÓN ACTUAL	FORMA DE PROPIEDAD Privada
ELEMENTOS ALTERADOS O INADECUADOS	ESTADO DE CONSERVACIÓN Buén Estado Deterioro Ligero Deterioro Medio Deterioro Extremo

REVISIÓN DEL PLAN GENERAL DE ORDENACIÓN URBANA DE HUELVA
CATÁLOGO DE EDIFICIOS, ELEMENTOS Y ESPACIOS DE INTERÉS

DENOMINACIÓN VILLA ROSA

DIRECCIÓN AVDª DE MANUEL SIUROT

NÚMERO CATASTRAL 2.169.801

NÚMERO DE CATÁLOGO 000/017

NORMATIVA DE PROTECCIÓN

GRADO DE PROTECCIÓN

PROTECCIÓN INTEGRAL MONUMENTAL

PROTECCIÓN INTEGRAL NO MONUMENTAL

PROTECCIÓN ESTRUCTURAL

PROTECCIÓN AMBIENTAL

NORMATIVA DE USOS

MANTENIMIENTO OBLIGATORIO DEL USO ACTUAL

ADMISIÓN DE CAMBIOS DE USO O NUEVO USO

USOS ADMISIBLES

DOTACIONAL PUBLICO

ELEMENTOS INADECUADOS DE ADAPTACIÓN OBLIGATORIA

PROPUESTAS DE ACTUACIÓN MUNICIPAL

Propuesta de inclusión en el Registro Municipal de Solares

Propuesta de Orden de Ejecución de Obras de Conservación (artº 245 LS)

Propuesta de Orden de Obras de Adecuación de la Configuración Exterior, de carácter ordinario

Propuesta de Orden de Obras de Adecuación de la Configuración Exterior, de carácter extraordinario

Propuesta de Orden de Demolición de la Edificación (artº 247 LS)

Gestiones Municipales para la adquisición pública del Edificio

Otras

OBSERVACIONES

DILIGENCIA: Se hace constar que el presente
Documento ha sido aprobado por el Ayuntamiento
Pleno en Sesión de 23 JUL. 2001

Huelva, a de 08 FEB. 2001 de

EL SECRETARIO GENERAL

**REVISIÓN DEL PLAN GENERAL DE ORDENACIÓN URBANA DE HUELVA
CATÁLOGO DE EDIFICIOS, ELEMENTOS Y ESPACIOS DE INTERÉS**

DILIGENCIA: Se hace constar que el presente
Decreto ha sido aprobado por el Ayuntamiento
Plano de Ordenación de 20 ENE. 2001
Huelva, a 08 FEB. 2001 de
EL SECRETARIO GENERAL

SANTUARIO N^o SRA. DE LA CINTA

NÚMERO DE CATÁLOGO 000/018

REVISIÓN DEL PLAN GENERAL DE ORDENACIÓN URBANA DE HUELVA CATÁLOGO DE EDIFICIOS, ELEMENTOS Y ESPACIOS DE INTERÉS

DENOMINACIÓN SANTUARIO NTRA. SRA. DE LA CINTA Y JARDINES

DIRECCIÓN AVD' MANUEL SIUROT

NÚMERO CATASTRAL 2.479.001

NÚMERO DE CATÁLOGO 000/018

LOCALIZACIÓN Y CONTEXTO URBANO

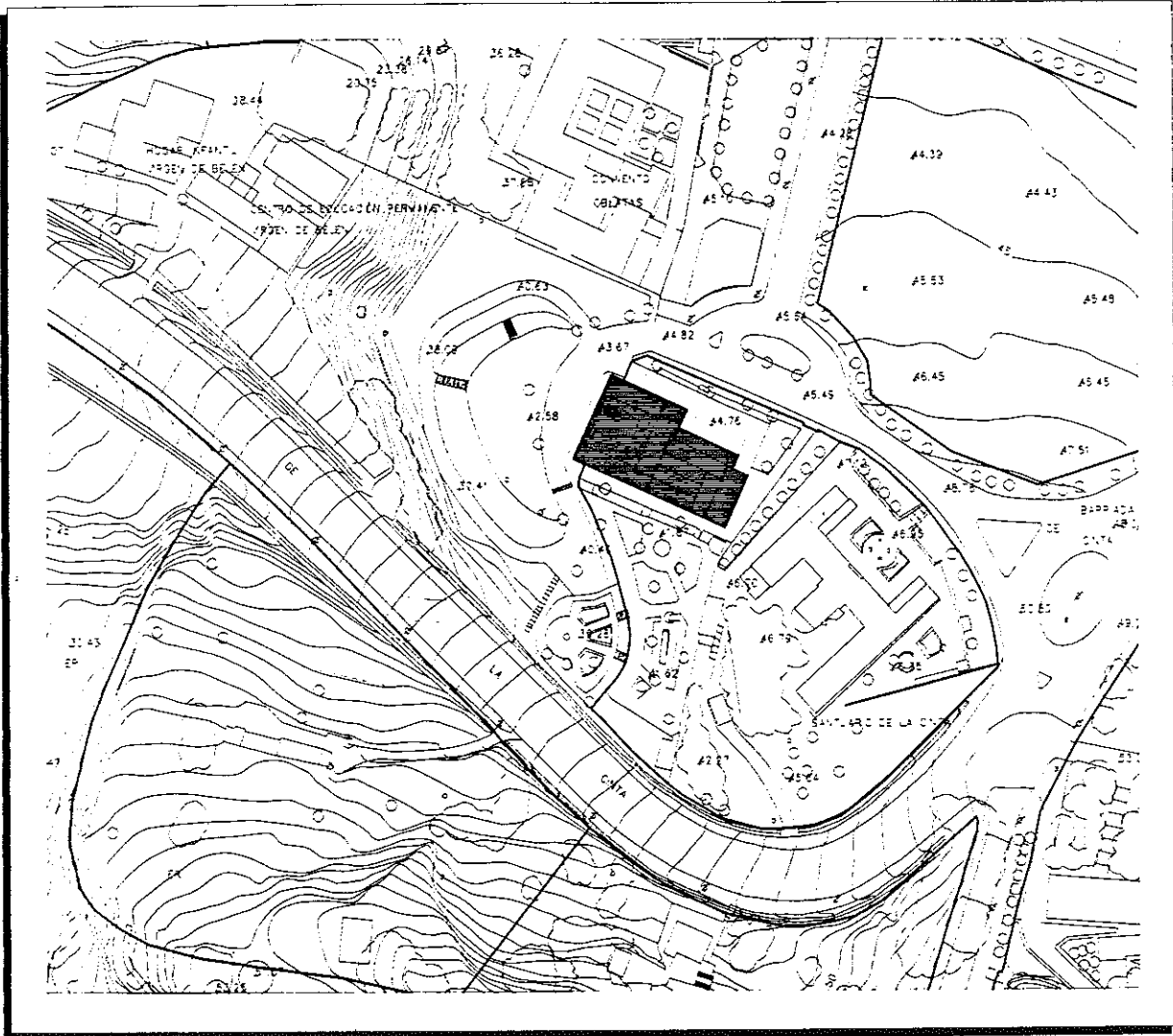

Plano E 1:2.000

CONTEXTO URBANO

Se trata de un monumento histórico-artístico. El edificio se sitúa sobre una ladera, en un lugar privilegiado de la ciudad, destacando las vistas sobre la ría del Odiel. La zona arbolada, que rodea al conjunto, se declara junto con el edificio como elementos a proteger.

REVISION DEL PLAN GENERAL DE ORDENACIÓN URBANA DE HUELVA CATÁLOGO DE EDIFICIOS, ELEMENTOS Y ESPACIOS DE INTERÉS

DENOMINACIÓN SANTUARIO NTRA. SRA. DE LA CINTA Y JARDINES

DIRECCIÓN AVD' DE MANUEL SIUROT

NÚMERO CATASTRAL 2.479.001

NÚMERO DE CATÁLOGO 000/018

DELIMITACIÓN DEL ENTORNO

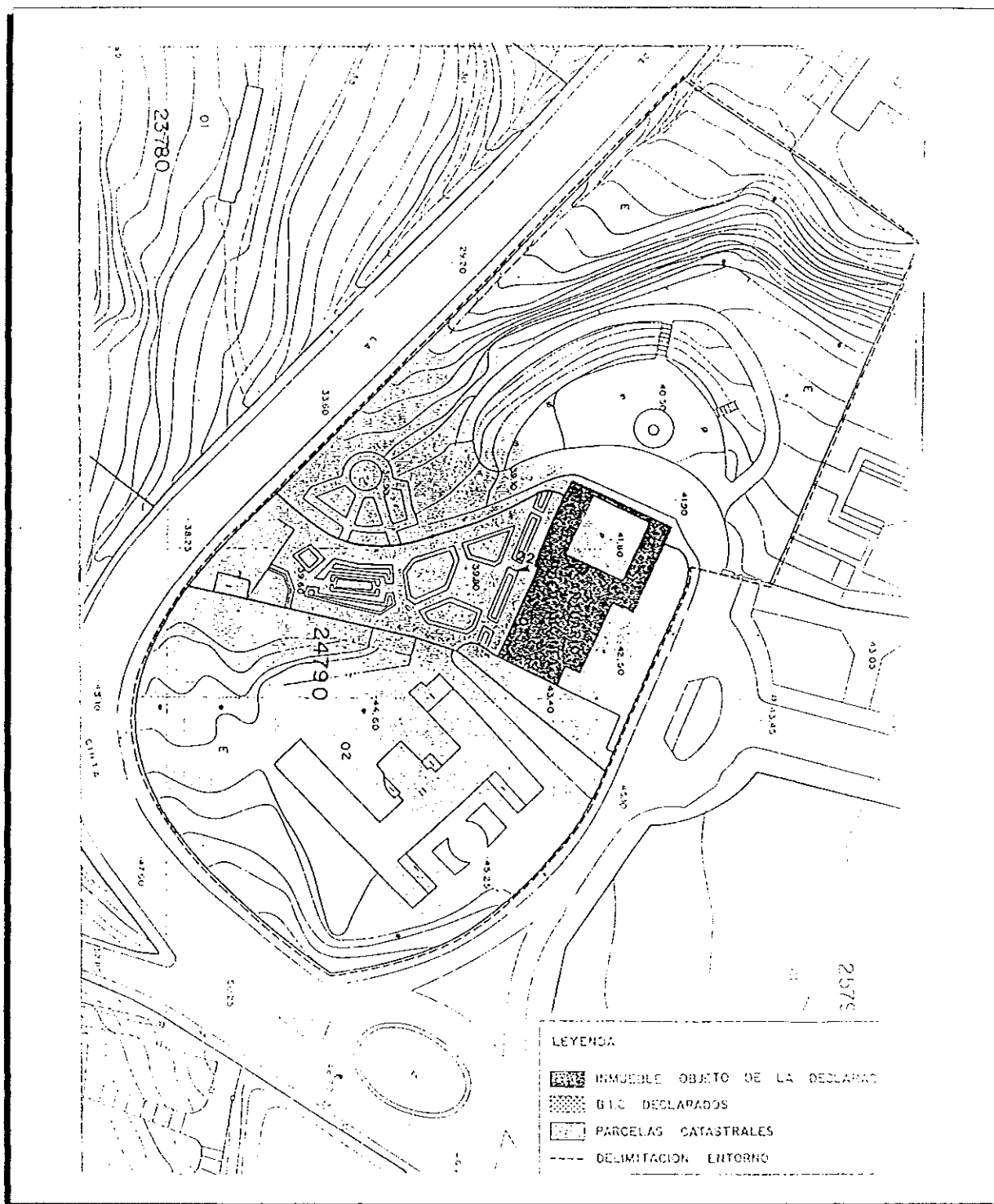

Delimitación del Entorno y BIC

REVISIÓN DEL PLAN GENERAL DE ORDENACIÓN URBANA DE HUELVA CATÁLOGO DE EDIFICIOS, ELEMENTOS Y ESPACIOS DE INTERÉS

DENOMINACIÓN SANTUARIO NTRA. SRA. DE LA CINTA Y JARDINES

DIRECCIÓN AVD^a DE MANUEL SIUROT

NÚMERO CATASTRAL 2.479.001

NÚMERO DE CATÁLOGO 000/018

DELIMITACIÓN DEL ENTORNO

DECRETO 180/1993, de 30 de noviembre, por el que se declara bien de interés cultural, con la categoría de monumento, el Santuario de Nuestra Señora de la Cinta en Huelva.

I.- El art. 13.27 de la Ley Orgánica 6/1981, de 10 de diciembre del Estatuto de Autonomía para Andalucía establece la competencia exclusiva de la Comunidad Autónoma en materia de Patrimonio histórico, artístico, monumental, arqueológico y científico... y el art. 6 al de la Ley 16/1985, de 25 de junio, del Patrimonio Histórico Español determina que se entenderán como organismos competentes para la ejecución de la Ley "los que en cada Comunidad Autónoma tengan a su cargo la protección del patrimonio histórico."

II.- El Santuario se encuentra ubicado en la periferia del núcleo urbano de Huelva, en uno de los cabezos que conforman la ciudad denominado El Conquero.

El inmueble ha sufrido en varias ocasiones modificaciones que han transformado su estructura primitiva.

Se construye en el siglo XV en estilo mudéjar, recibiendo influencia del Monasterio de la Rábida. Su interior presenta planta rectangular de tres naves, la central más alta y ancha que las dos laterales, las cuales se encuentran separadas mediante pilares de sección cruciforme con semicolumnas adosadas en sus lados menores realizadas en ladrillo visto y sobre los que descansan arcos apuntados. Dichas naves terminan en absides de cabecera plana, el central cubierto con bóveda de cañón y los laterales con bóveda apuntada.

La nave central del templo se cubre de artesonado con tirantes de construcción reciente, y las naves laterales mediante armadura a un agua. En los muros laterales que cierran la iglesia se abren vanos de forma apuntada los cuales se encuentran cubiertos con vidrieras.

A través de la nave de la epístola se accede a la Sacristía y desde ésta a otras dependencias que están adosadas a la cabecera de la iglesia.

El conjunto se encuentra esento, se accede a su interior mediante una arquería de cinco vanos de medio punto separados por pilastras y cubiertos con verja de hierro. Dicha arquería se corresponde con uno de los lados del patio que da paso a la iglesia, el cual se encuentra porticado en tres de sus flancos portando en sus frentes arcos de medio punto. Sobre el pórtico de acceso al interior del templo se levanta una segunda planta la cual presenta al citado patio vanos de medio punto.

El paso al interior del templo se hace a través de tres vanos ubicados en la fachada de los pies que se corresponden con las tres naves de la iglesia. Las tres entradas presentan la misma estructura: arcos apuntados dovelados, con imposta marcada e inscritos en alíx, construidos en ladrillo visto.

III.- La Dirección General de Bellas Artes, Archivos y Bibliotecas, por Resolución de 13 de enero de 1982, incoó

expediente de declaración de Monumento histórico-artístico a favor de la Ermita de la Santísima Virgen de la Cinta, en el Conquero, Huelva, según la ley de 13 de mayo de 1933, sobre defensa, conservación y acrecentamiento del Patrimonio Histórico Artístico Nacional, siguiendo su tramitación según lo previsto en dicha Ley, el Decreto de 16 de abril de 1934 y el Decreto de 22 de julio de 1958, de acuerdo con lo preceptuado en la disposición transitoria sexta.-1 de la Ley 16/1985, de 25 de junio, del Patrimonio Histórico Español.

En la tramitación del expediente estuvieron informes favorables a la declaración las Reales Academias de Bellas Artes de San Fernando y la Provincial de Cádiz.

Atendiendo al artículo 13.2 del Real Decreto 111/86 de 10 de Enero de desarrollo parcial de la Ley del Patrimonio Histórico Español, se abrió período de información pública por plazo de treinta días hábiles (S.O.J.A. 8 de enero de 1991), no presentándose alegaciones.

Conforme a lo dispuesto en el artículo 91 de la Ley de Procedimiento Administrativo, se concedió trámite de Audiencia con fecha 15 de febrero de 1991 a los propietarios y titulares de derechos afectados por la declaración del inmueble como Bien de Interés Cultural, sin que se hubieran presentado alegaciones.

Al mismo tiempo se concedió trámite de audiencia a los propietarios y titulares de derechos afectados por la delimitación del entorno por medio de anuncio en el tablón de edictos del Ayuntamiento correspondiente y publicación en el S.O.J.A. el 2 de julio de 1992, no presentándose, igualmente, alegaciones.

En cuanto a los bienes muebles se han identificado durante la tramitación del expediente, los que constituyen parte esencial a la historia del inmueble conforme al artículo 27 de la vigente Ley del Patrimonio Histórico Español y el artículo 12 del Real Decreto 111/86.

Asimismo, conforme al Decreto 22 de Julio de 1958 y los artículos 81 y 93 de la Ley de Procedimiento Administrativo de 17 de Julio de 1958, los artículos 11.2 y 18 y la Transitoria Sexta.1 de la Ley 16/85 de Patrimonio Histórico Español, en relación con el artículo 15 del Real Decreto 111/86, se realizó la delimitación del entorno afectado por la declaración de Monumento atendiendo a las relaciones que éste mantiene con el lugar en que se ubica. Los tipos de relaciones que se consideraron tienen diversa naturaleza, y se incidió principalmente en la identificación de aquellas de carácter físico, tales como edificios o parcelas colindantes con el Bien de Interés Cultural, así como aquellas de carácter histórico, urbano o visual vinculadas muy estrechamente al monumento tales como espacios públicos, edificios y parcelas sobre los que ejerce una función dominante; ámbitos urbanos de interés por la calidad de la escena urbana y que suponen una aportación a la percepción, contemplación o lectura del Monumento.

REVISION DEL PLAN GENERAL DE ORDENACIÓN URBANA DE HUELVA CATÁLOGO DE EDIFICIOS, ELEMENTOS Y ESPACIOS DE INTERÉS

DENOMINACIÓN SANTUARIO NTRA. SRA. DE LA CINTA Y JARDINES

DIRECCIÓN AVD' DE MANUEL SIUROT

NÚMERO CATASTRAL 2.479.001

NÚMERO DE CATÁLOGO 000/018

DELIMITACIÓN DEL ENTORNO

Identificados los límites de relación, el trazado de la línea de delimitación del entorno se realizó afectando, salvo casos excepcionales, a parcelas completas, aunque el motivo de su inclusión obedezca a aspectos limitados del inmueble.

Terminada la instrucción del expediente la Consejería de Cultura y Medio Ambiente considera que proceda declarar Bien de Interés Cultural dicho inmueble con categoría de Monumento, de acuerdo con lo previsto en el art. 14.2 de la citada Ley del Patrimonio Histórico Español.

En virtud de lo expuesto y de acuerdo con lo establecido en los arts. 6 y 9.1 y 2 de la Ley del Patrimonio Histórico Español según interpretación del Tribunal Constitucional en sentencia 17/91, de 31 de enero, en relación con el art. 26.15 y Disposición Final Segunda de la Ley 6/1983, de 21 de julio, del Gobierno y la Administración de la Comunidad Autónoma, a propuesta del Consejero de Cultura y Medio Ambiente y previa deliberación del Consejo de Gobierno en su reunión del día 30 de noviembre de 1993.

DISPONGO

Artículo 19. Se declara Bien de Interés Cultural, con categoría de Monumento, el Santuario de Nuestra Señora de la Cinta, en Huelva.

Artículo 20. Tiene la consideración de Bien de Interés Cultural por constituir parte esencial a la historia del edificio el bien mueble cuyos datos histórico-artísticos son los siguientes:

TÍTULO: VIRGEN DE LA CINTA.
AUTOR: DESCONOCIDO.
MATERIA: MADERA.
TÉCNICA: TALLA Y POLICROMÍA.

MEDIDAS: 0,51 x 0,27 m.

EPOCA: SIGLO XVIII. HACIA 1760.

ESCUELA: BARROCA SEVILLANA.

UBICACION: CAPILLA ABSIDAL QUE PRESIDE LA NAVE DE LA EPISTOLA DEL SANTUARIO DE NUESTRA SEÑORA DE LA CINTA.

MUNICIPIO: HUELVA.

Artículo 39. El entorno afectado por la declaración como Bien de Interés Cultural, categoría Monumento del Santuario de Nuestra Señora de la Cinta comprende las parcelas, inmuebles, elementos y espacios públicos y privados incluidos dentro de la línea de delimitación que figura en el plano " Delimitación del SIC y su entorno " y cuya definición literal es la siguiente:

Comienza en la cota + 21,50 margen izquierda de la carretera de la Cinta, va subiendo por la misma carretera rodeando las parcelas catastrales 24790 - 01 y 24790 - 02, hasta llegar a la verja de entrada al recinto del santuario, continúa por dicha verja, incluyéndola y sigue por el límite del convento prolongándose linealmente hasta alcanzar la cota + 20 para unirse en línea recta con el punto inicial de la línea de delimitación.

Artículo 40. La Delimitación gráfica de la zona afectada por la declaración, es la que se publica como anexo al presente Decreto.

Sevilla, 30 de noviembre de 1993

MANUEL CHAVES GONZALEZ
Presidente de la Junta de Andalucía

JUAN MAÑUEL SUAREZ JAPON
Consejero de Cultura y Medio Ambiente

DE LICENCIA: Se hace constar que el presente Decreto fue aprobado por el Ayuntamiento Pleno en Sesión de 29 ENE, 2001

Huelva, a 08 FEB, 2001 de

EL SECRETARIO GENERAL.

Descripción literal

REVISIÓN DEL PLAN GENERAL DE ORDENACIÓN URBANA DE HUELVA CATÁLOGO DE EDIFICIOS, ELEMENTOS Y ESPACIOS DE INTERÉS

DENOMINACIÓN SANTUARIO NTRA. SRA. DE LA CINTA Y JARDINES

DIRECCIÓN AVDª DE MANUEL SIUROT

NÚMERO CATASTRAL 2.479.001

NÚMERO DE CATÁLOGO 000/018

DATOS DEL EDIFICIO

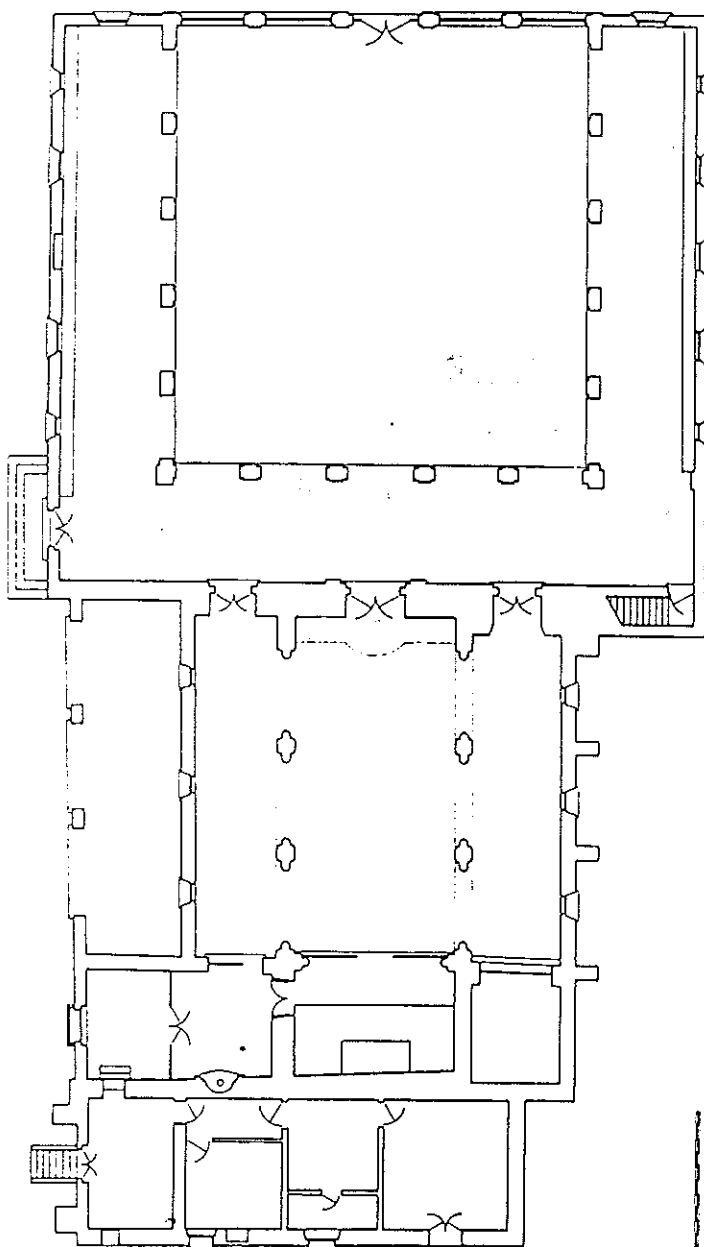

Plano de Planta

**REVISION DEL PLAN GENERAL DE ORDENACIÓN URBANA DE HUELVA
CATÁLOGO DE EDIFICIOS, ELEMENTOS Y ESPACIOS DE INTERÉS**

DENOMINACIÓN SANTUARIO NTRA. SRA. DE LA CINTA Y JARDINES

DIRECCIÓN AVDº DE MANUEL SIUROT

NÚMERO CATASTRAL 2.479.001

NÚMERO DE CATÁLOGO 000/018

DATOS DEL EDIFICIO

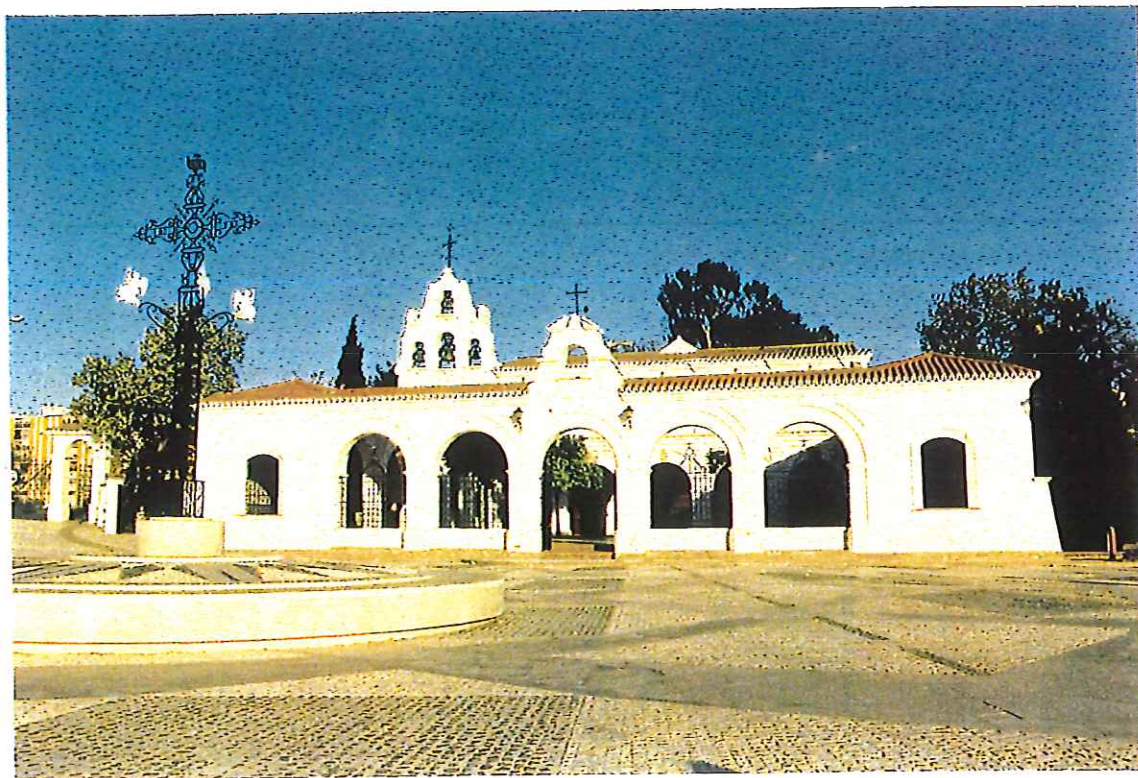

Fotografías actuales

REVISION DEL PLAN GENERAL DE ORDENACIÓN URBANA DE HUELVA
CATÁLOGO DE EDIFICIOS, ELEMENTOS Y ESPACIOS DE INTERÉS

DENOMINACIÓN SANTUARIO NTRA. SRA. DE LA CINTA Y JARDINES

DIRECCIÓN AVD^a DE MANUEL SIUROT

NÚMERO CATASTRAL 2.479.001

NÚMERO DE CATÁLOGO 000/018

DATOS DEL EDIFICIO

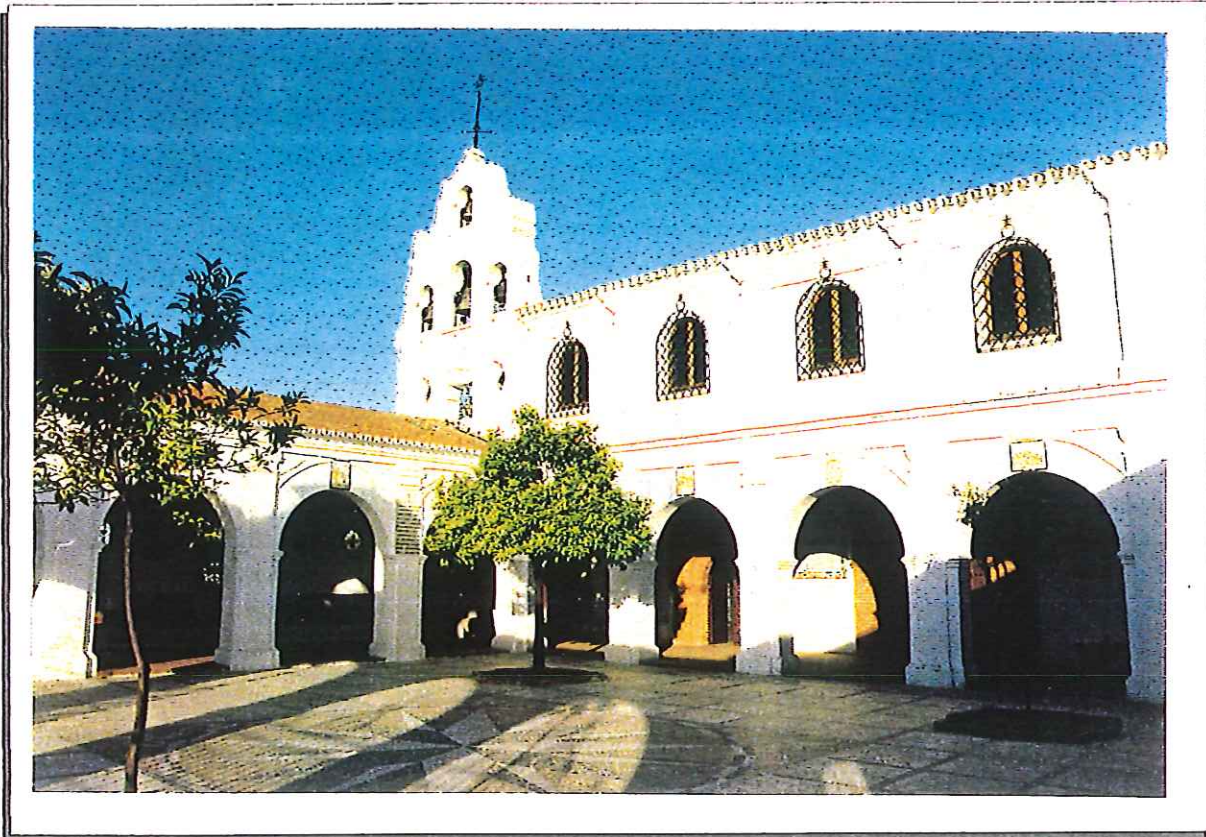

Fotografías actuales

INFORMACIÓN SOBRE EL EDIFICIO

ANTIGÜEDAD Y USO ORIGINARIO

Epoca de construcción **S. XV**

Reformas

Uso originario **Santuario**

Usos Sucesivos **Santuario**

CONDICIONES DE USO Y OCUPACIÓN ACTUAL

Santuario y jardines

ELEMENTOS ALTERADOS O INADECUADOS

AUTOR Y ESTILO ARQUITECTÓNICO

MUDEJAR

FORMA DE PROPIEDAD

Obispado de Huelva

ESTADO DE CONSERVACIÓN

Buen Estado

Deterioro Ligero

Deterioro Medio

Deterioro Extremo

**REVISION DEL PLAN GENERAL DE ORDENACIÓN URBANA DE HUELVA
CATÁLOGO DE EDIFICIOS, ELEMENTOS Y ESPACIOS DE INTERÉS**

DENOMINACIÓN SANTUARIO NTRA. SRA. DE LA CINTA Y JARDINES

DIRECCIÓN AVDª DE MANUEL SIUROT

NÚMERO CATASTRAL 2.479.001

NÚMERO DE CATÁLOGO 000/018

NORMATIVA DE PROTECCIÓN

GRADO DE PROTECCIÓN

PROTECCIÓN INTEGRAL MONUMENTAL

PROTECCIÓN INTEGRAL NO MONUMENTAL

PROTECCIÓN ESTRUCTURAL

PROTECCIÓN AMBIENTAL

NORMATIVA DE USOS

MANTENIMIENTO OBLIGATORIO DEL USO ACTUAL

ADMISIÓN DE CAMBIOS DE USO O NUEVO USO

USOS ADMISIBLES

ELEMENTOS INADECUADOS DE ADAPTACIÓN OBLIGATORIA

PROPUESTAS DE ACTUACIÓN MUNICIPAL

Propuesta de inclusión en el Registro Municipal de Solares

Propuesta de Orden de Ejecución de Obras de Conservación (artº 245 LS)

Propuesta de Orden de Obras de Adecuación de la Configuración Exterior, de carácter ordinario

Propuesta de Orden de Obras de Adecuación de la Configuración Exterior, de carácter extraordinario

Propuesta de Orden de Demolición de la Edificación (artº 247 LS)

Gestiones Municipales para la adquisición pública del Edificio

Otras

OBSERVACIONES

La protección alcanza, no solo al edificio construido, sino además al espacio libre de la parcela, su arbolado y el tratamiento ajardinado de la misma, según delimitación del entorno que se adjunta. No se permitirá la tala del arbolado actual ni la ampliación de las actuales edificaciones.

DILIGENCIA: Se hace constar que el presente Documento fue aprobado por el Ayuntamiento Pleno en Sesión de 28 FEB. 2001

Huelva, a 00 FEB. 2001 de

EL SECRETARIO GENERAL

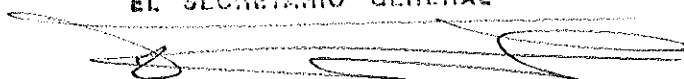

**REVISION DEL PLAN GENERAL DE ORDENACIÓN URBANA DE HUELVA
CATÁLOGO DE EDIFICIOS, ELEMENTOS Y ESPACIOS DE INTERÉS**

DILIGENCIA: Se hace constar que el presente
Decreto to fué aprobado por el Ayuntamiento
Pleno en Sesión de 29 ENE. 2001

Huelva, a 08 FEB. 2001 de . . .

EL SECRETARIO GENERAL

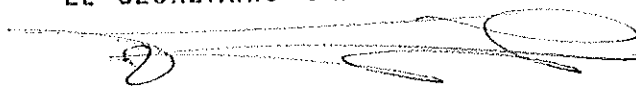

HUMILLADERO DE LA VIRGEN DE LA CINTA

NÚMERO DE CATÁLOGO 000/019

REVISIÓN DEL PLAN GENERAL DE ORDENACIÓN URBANA DE HUELVA CATÁLOGO DE EDIFICIOS, ELEMENTOS Y ESPACIOS DE INTERÉS

DENOMINACIÓN HUMILLADERO DE LA VIRGEN DE LA CINTA

DIRECCIÓN CARRETERA GIBRALEÓN, CRUCE SUBIDA AL SANTUARIO

NÚMERO CATASTRAL

NÚMERO DE CATÁLOGO 000/019

LOCALIZACIÓN Y CONTEXTO URBANO

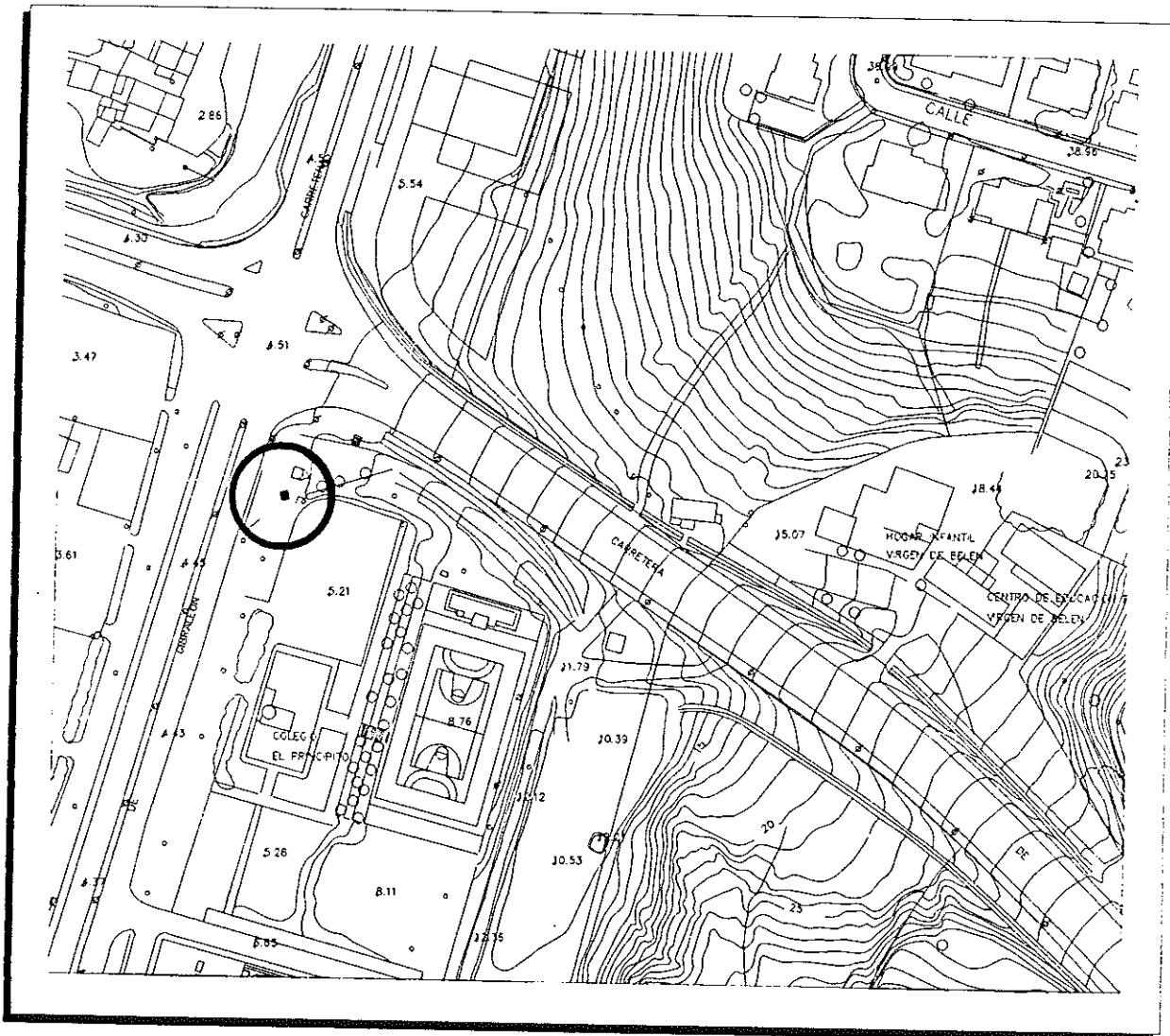

Plano E 1:2.000

CONTEXTO URBANO

Se trata de elemento que sirve de referencia de la proximidad del santuario de la Virgen de la Cinta. Dada su pequeña dimensión, es un elemento puramente simbólico y de carácter religioso. La zona arbolada, que rodea al conjunto, sirve de protección a los visitantes.

REVISION DEL PLAN GENERAL DE ORDENACIÓN URBANA DE HUELVA
CATÁLOGO DE EDIFICIOS, ELEMENTOS Y ESPACIOS DE INTERÉS

DENOMINACIÓN HUMILLADERO DE LA VIRGEN DE LA CINTA

DIRECCIÓN CARRETERA GIBRALEÓN, CRUCE SUBIDA AL SANTUARIO

NÚMERO CATASTRAL

NÚMERO DE CATÁLOGO 000/019

DATOS SOBRE EL EDIFICIO

HUELVA

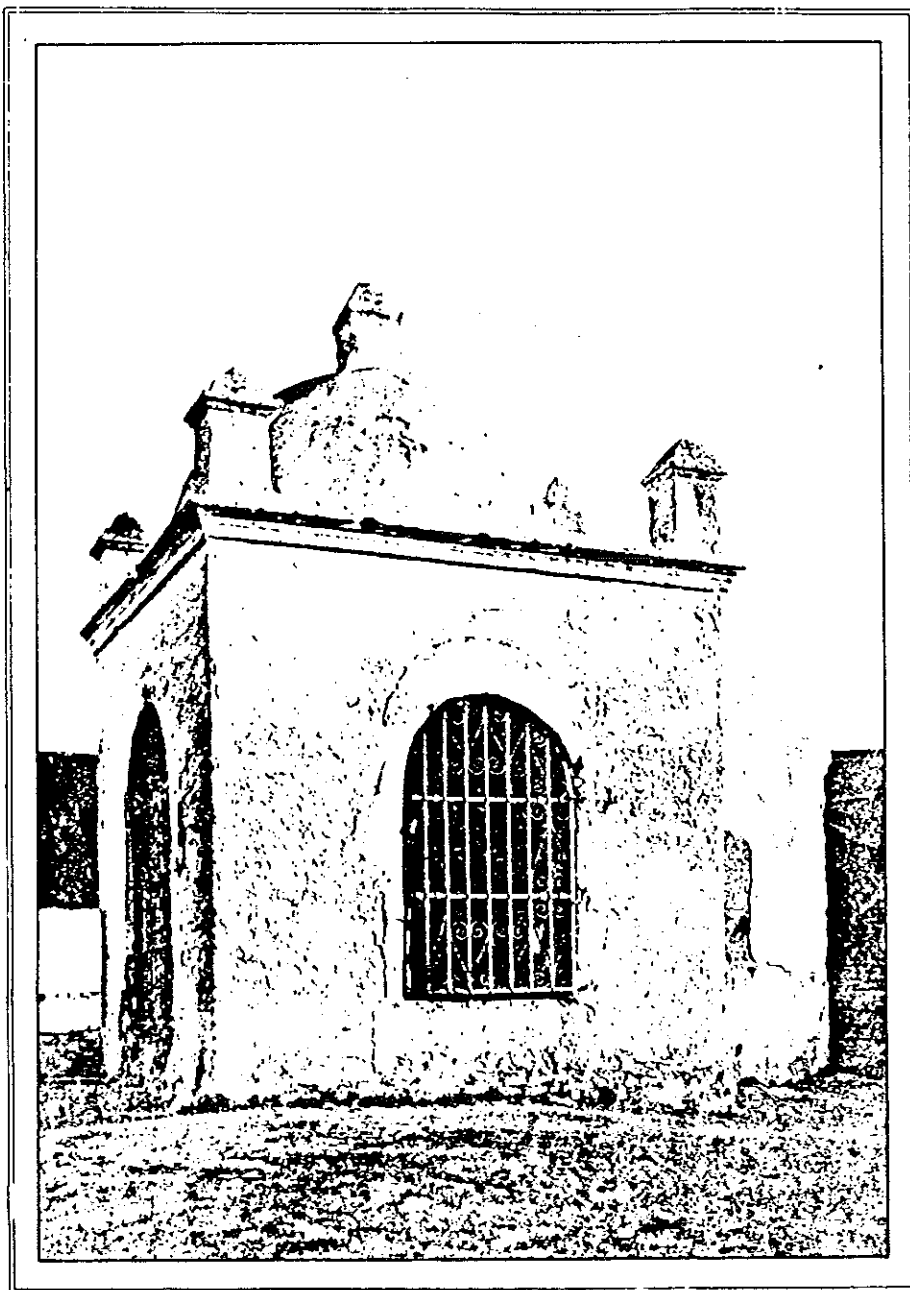

Humilladero de la Virgen de la Cinta

Fotografía Antigua (Amador de los Rios)

**REVISIÓN DEL PLAN GENERAL DE ORDENACIÓN URBANA DE HUELVA
CATÁLOGO DE EDIFICIOS, ELEMENTOS Y ESPACIOS DE INTERÉS**

DENOMINACIÓN HUMILLADERO DE LA VIRGEN DE LA CINTA
DIRECCIÓN CARRETERA GIBRALEÓN, CRUCE SUBIDA AL SANTUARIO
NÚMERO CATASTRAL NÚMERO DE CATÁLOGO 000/019

DATOS SOBRE EL EDIFICIO

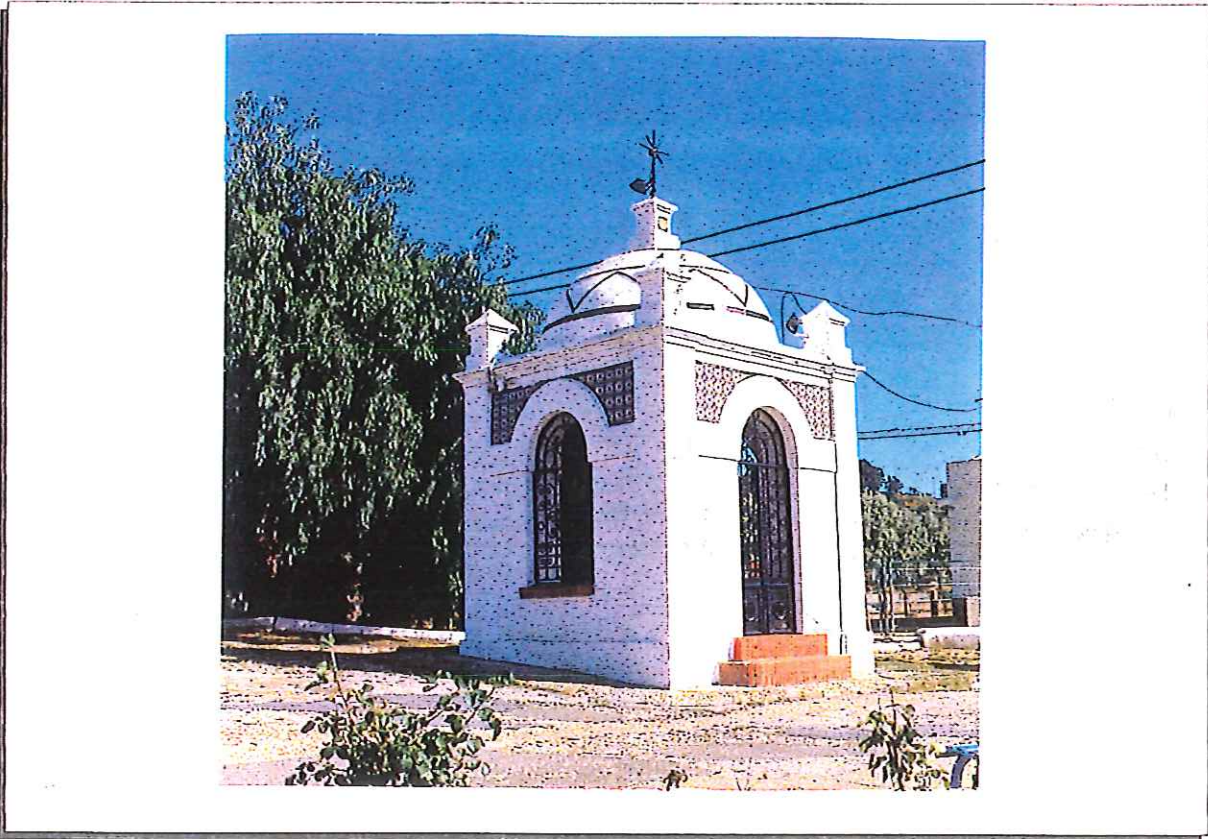

Fotografías actuales

INFORMACIÓN SOBRE EL EDIFICIO

ANTIGÜEDAD Y USO ORIGINARIO Epoca de construcción S. XV Reformas Uso originario Santuario Usos Sucesivos Santuario	AUTOR Y ESTILO ARQUITECTÓNICO
CONDICIONES DE USO Y OCUPACIÓN ACTUAL Santuario y jardines	FORMA DE PROPIEDAD Obispado de Huelva
ELEMENTOS ALTERADOS O INADECUADOS	ESTADO DE CONSERVACIÓN Buen Estado Deterioro Ligero Deterioro Medio Deterioro Extremo

**REVISION DEL PLAN GENERAL DE ORDENACIÓN URBANA DE HUELVA
CATÁLOGO DE EDIFICIOS, ELEMENTOS Y ESPACIOS DE INTERÉS**

DENOMINACIÓN HUMILLADERO DE LA VIRGEN DE LA CINTA
DIRECCIÓN CARRETERA GIBRALEÓN, CRUCE SUBIDA AL SANTUARIO
NÚMERO CATASTRAL **NÚMERO DE CATÁLOGO** 000/019

NORMATIVA DE PROTECCIÓN

GRADO DE PROTECCIÓN
PROTECCIÓN INTEGRAL MONUMENTAL
PROTECCIÓN INTEGRAL NO MONUMENTAL
PROTECCIÓN ESTRUCTURAL
PROTECCIÓN AMBIENTAL

NORMATIVA DE USOS
MANTENIMIENTO OBLIGATORIO DEL USO ACTUAL
ADMISIÓN DE CAMBIOS DE USO O NUEVO USO
USOS ADMISIBLES

ELEMENTOS INADECUADOS DE ADAPTACIÓN OBLIGATORIA

PROPUESTAS DE ACTUACIÓN MUNICIPAL

Propuesta de inclusión en el Registro Municipal de Solares
Propuesta de Orden de Ejecución de Obras de Conservación (artº 245 LS)
Propuesta de Orden de Obras de Adecuación de la Configuración Exterior, de carácter ordinario
Propuesta de Orden de Obras de Adecuación de la Configuración Exterior, de carácter extraordinario
Propuesta de Orden de Demolición de la Edificación (artº 247 LS)
Gestiones Municipales para la adquisición pública del Edificio
Otras

OBSERVACIONES

29 ENR. 2001

00 FEB. 2001

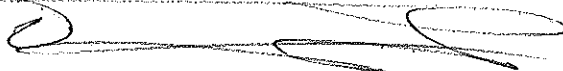

**REVISION DEL PLAN GENERAL DE ORDENACIÓN URBANA DE HUELVA
CATÁLOGO DE EDIFICIOS, ELEMENTOS Y ESPACIOS DE INTERÉS**

DILIGENCIA: Se hace constar que el presente
Documento fue aprobado por el Ayuntamiento
Pleno en Sesión de 29 ENE. 2001
Huelva, a 08 FEB. 2001 de 15
EL SECRETARIO GENERAL

COCHERA DE LOCOMOTORAS

NÚMERO DE CATÁLOGO 000/020

REVISIÓN DEL PLAN GENERAL DE ORDENACIÓN URBANA DE HUELVA CATÁLOGO DE EDIFICIOS, ELEMENTOS Y ESPACIOS DE INTERÉS

DENOMINACIÓN COCHERA DE LOCOMOTORAS

DIRECCIÓN AVDA. DE HISPANOAMERICA

NÚMERO CATASTRAL

NÚMERO DE CATÁLOGO 000/020

LOCALIZACIÓN Y CONTEXTO URBANO

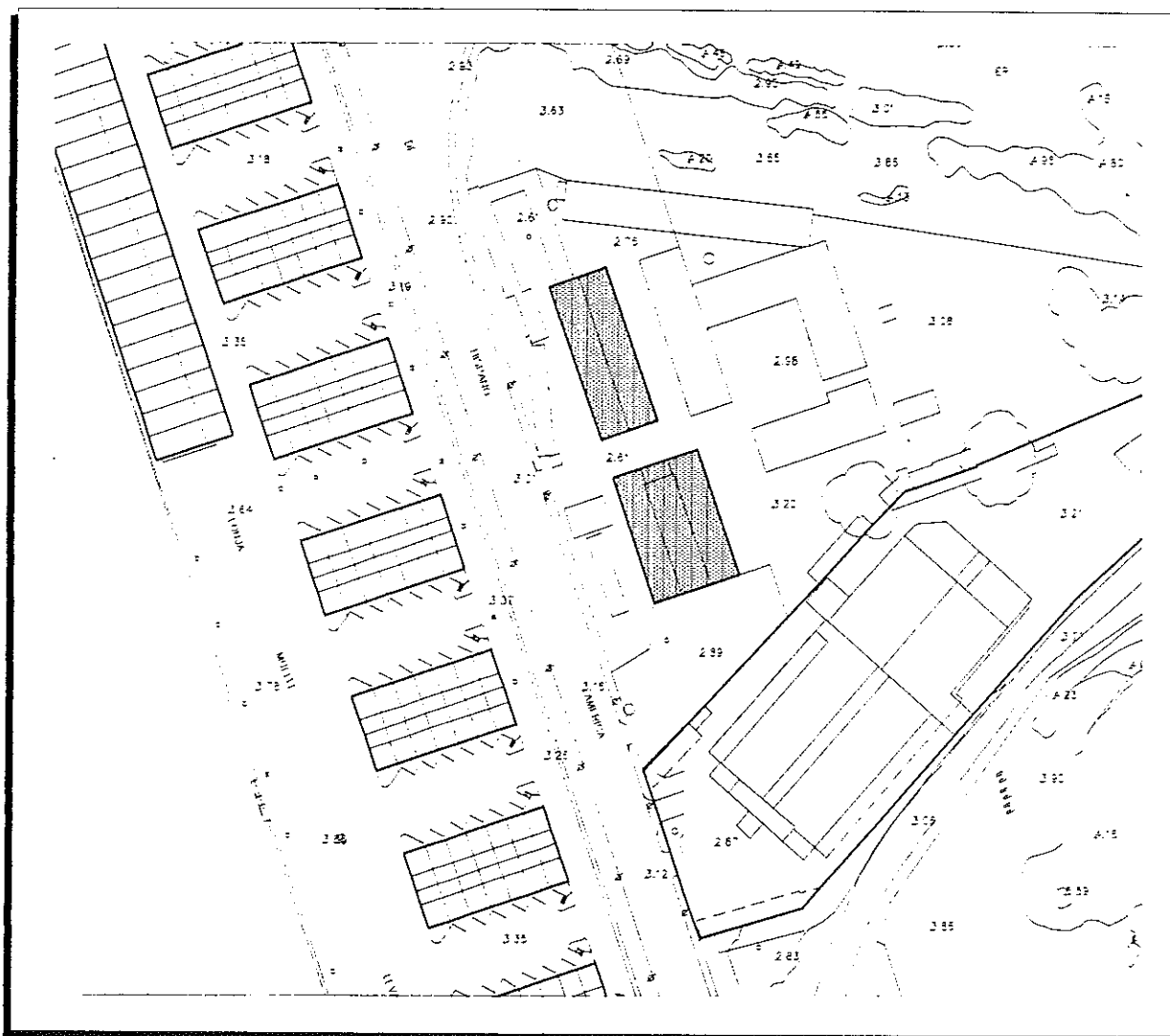

Plano E 1:2.000

CONTEXTO URBANO

Se trata de dos edificios aislados que formarán parte del futuro parque. Su uso como dotacional cultural potenciará su integración dentro del parque, aumentando el carácter lúdico del mismo.

DILIGENCIA: Se hace constar que el presente Documento fue aprobado por el Ayuntamiento Pleno en Sesión de 29 ENE. 2001

Huelva, a 00.00 FEB. 2001 de 2001

EL SECRETARIO GENERAL

REVISION DEL PLAN GENERAL DE ORDENACIÓN URBANA DE HUELVA CATÁLOGO DE EDIFICIOS, ELEMENTOS Y ESPACIOS DE INTERÉS

DENOMINACIÓN COCHERA DE LOCOMOTORAS
DIRECCIÓN AVDA. DE HISPANOAMERICA
NÚMERO CATASTRAL

NÚMERO DE CATÁLOGO 000/020

DATOS SOBRE EL EDIFICIO



Fotografías actuales

INFORMACIÓN SOBRE EL EDIFICIO

ANTIGÜEDAD Y USO ORIGINARIO

Epoca de construcción 1.909

Reformas

Uso originario Cochera

Usos Sucesivos Cochera

CONDICIONES DE USO Y OCUPACIÓN ACTUAL

Dotacional Cultural

ELEMENTOS ALTERADOS O INADECUADOS

AUTOR Y ESTILO ARQUITECTÓNICO

Francisco Montenegro

Modernismo

FORMA DE PROPIEDAD

Pública

ESTADO DE CONSERVACIÓN

Buen Estado

Deterioro Ligero

Deterioro Medio

Deterioro Extremo

REVISIÓN DEL PLAN GENERAL DE ORDENACIÓN URBANA DE HUELVA
CATÁLOGO DE EDIFICIOS, ELEMENTOS Y ESPACIOS DE INTERÉS

DENOMINACIÓN COCHERA DE LOCOMOTORAS

DIRECCIÓN AVDA. DE HISPANOAMERICA

NÚMERO CATASTRAL

NÚMERO DE CATÁLOGO 000/020

DATOS SOBRE EL EDIFICIO

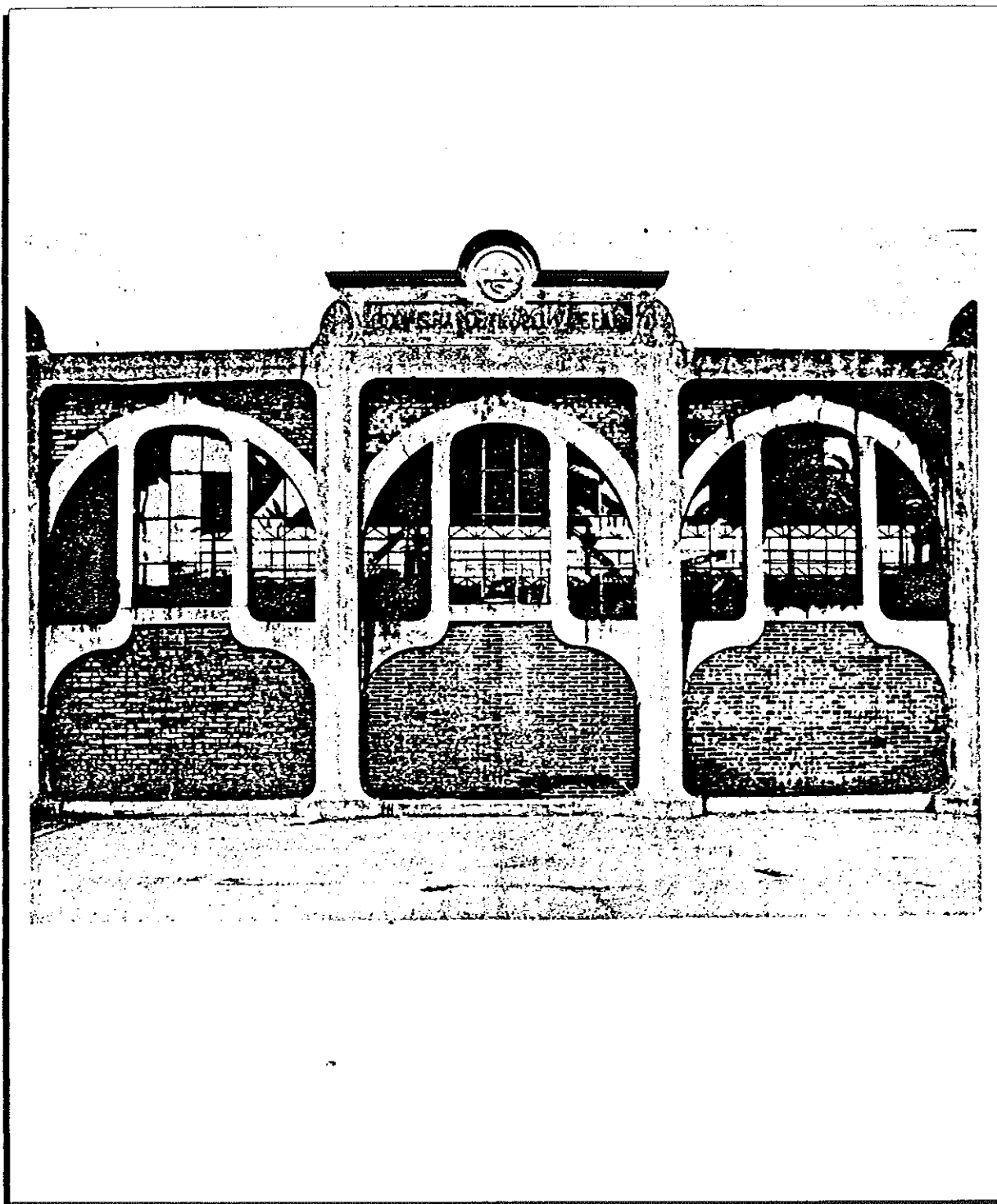

Fotografía antigua

**REVISIÓN DEL PLAN GENERAL DE ORDENACIÓN URBANA DE HUELVA
CATÁLOGO DE EDIFICIOS, ELEMENTOS Y ESPACIOS DE INTERÉS**

DENOMINACIÓN COCHERA DE LOCOMOTORAS

DIRECCIÓN AVDA. DE HISPANOAMERICA

NÚMERO CATASTRAL

NÚMERO DE CATÁLOGO 000/020

NORMATIVA DE PROTECCIÓN

GRADO DE PROTECCIÓN

PROTECCIÓN INTEGRAL MONUMENTAL

PROTECCIÓN INTEGRAL NO MONUMENTAL

PROTECCIÓN ESTRUCTURAL

PROTECCIÓN AMBIENTAL

NORMATIVA DE USOS

MANTENIMIENTO OBLIGATORIO DEL USO ACTUAL

ADMISIÓN DE CAMBIOS DE USO O NUEVO USO

USOS ADMISIBLES

DOTACIONAL CULTURAL

ELEMENTOS INADECUADOS DE ADAPTACIÓN OBLIGATORIA

PROPUESTAS DE ACTUACIÓN MUNICIPAL

Propuesta de inclusión en el Registro Municipal de Solares

Propuesta de Orden de Ejecución de Obras de Conservación (artº 245 LS)

Propuesta de Orden de Obras de Adecuación de la Configuración Exterior, de carácter ordinario

Propuesta de Orden de Obras de Adecuación de la Configuración Exterior, de carácter extraordinario

Propuesta de Orden de Demolición de la Edificación (artº 247 LS)

Gestiones Municipales para la adquisición pública del Edificio

Otras

OBSERVACIONES

Estando previstas las obras de adecuación de estas edificaciones al uso futuro de museo de la ciudad de Huelva y del Puerto, las obras de remodelación de las edificaciones, respetarán en su concepción la estructura original del edificio, así como los materiales empleados, en su origen, en la construcción.