

Esta es una copia impresa del documento electrónico (Ref: 465152 VSD9L-TYSG8-05424_3EAE89446D07153CB45700FA856134504149C729) generada con la aplicación informática Firmadoc. El documento está FIRMADO. Mediante el código de verificación puede comprobar la validez de la firma electrónica de los documentos firmados en la dirección web que le proporciona la entidad emisora de este documento.

REFUNDIDO DEL PROYECTO DE URBANIZACIÓN DEL ENSANCHE SUR DE HUELVA



TOMO III PLANOS 1

Autor del Proyecto



D. JUAN ANTONIO RÍOS REVILLA
Ingeniero de Caminos, Canales y Puertos

Promotor



ENERO 2016

<p>DOCUMENTO</p> <p>DILIGENCIAS JUNTA DE GOBIERNO: TOMO III PLANOS 1</p>	<p>IDENTIFICADORES</p> <p>-: APROBADO POR JUNTA DE GOBIERNO LOCAL:, -: INICIALMENTE CON FECHA 30-5-2016, -: DEFINITIVAMENTE CON FECHA 10-7-2017</p>	
<p>OTROS DATOS</p> <p>Código para validación: VSD9L-TYSG8-05424 Fecha de emisión: 17 de julio de 2017 a las 9:45:47 Página 2 de 30</p>	<p>FIRMAS</p> <p>El documento ha sido firmado o aprobado por : 1.- Secretaría General - Auxiliar Junta de Gobierno de Excmo. Ayuntamiento de Huelva.Aprobado 14/07/2017 09:28 2.- Secretaría General - Secretario de Excmo. Ayuntamiento de Huelva.Firmado 14/07/2017 11:09</p>	<p>ESTADO</p> <p>FIRMADO 14/07/2017 11:09</p>

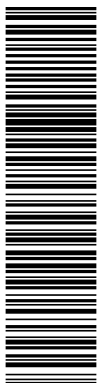

Esta es una copia impresa del documento electrónico (Ref: 466152 VSD9L-TYSG8-05424_3EAE89446D07153CB45700FA856134504149C729) generada con la aplicación informática Firmadoc. El documento está FIRMADO. Mediante el código de verificación puede comprobar la validez de la firma electrónica de los documentos firmados en la dirección web que le proporciona la entidad emisora de este documento.



Refundido del Proyecto Urbanización del
Ensanche Sur de Huelva. Enero 2016.

ÍNDICE GENERAL

TOMO I: MEMORIA Y ANEJOS

MEMORIA

ANEJO Nº 1: ESTUDIOS GEOTÉCNICOS

ANEJO Nº 2: CONEXIÓN EXTERIOR DE ENERGÍA ELÉCTRICA (CONVENIO
ELÉCTRICO)

ANEJO Nº 3: CONFORMIDAD DE LAS COMPAÑÍAS DE SERVICIOS Y
DELEGACIONES MUNICIPALES

ANEJO Nº 4: PLAN DE CONTROL DE CALIDAD

ANEJO Nº5: DISEÑO DE PARQUES Y JARDINES DEL PROYECTO DE
URBANIZACIÓN DE 2009

TOMO II: PLIEGO Y PRESUPUESTO

PLIEGO DE PRESCRIPCIONES GENERALES

MEDICIONES

CUADRO DE PRECIOS Nº 1

CUADRO DE PRECIOS Nº 2

PRESUPUESTO

RESUMEN DE PRESUPUESTO

TOMO III: PLANOS 1

TOMO IV: PLANOS 2

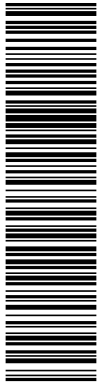

Esta es una copia impresa del documento electrónico (Ref: 466152 VSD9L-TYSG8-05424 3EAE89446D07153CB45700FA856134504149C729) generada con la aplicación informática Firmadoc. El documento está FIRMADO. Mediante el código de verificación puede comprobar la validez de la firma electrónica de los documentos firmados en la dirección web que le proporciona la entidad emisora de este documento.



REFUNDIDO DEL PROYECTO DE URBANIZACIÓN DEL ENSANCHE SUR DE HUELVA

ÍNDICE DE PLANOS

Nº	TÍTULO	ESCALA	Nº DE HOJAS
R-01	PLANTA GENERAL DE SITUACIÓN	1:5000	1
R-02	EXPLANACIÓN, PAVIMENTACIÓN Y SEÑALIZACIÓN VIARIA: REPLANTEO (PLANTA GENERAL)	1:3000	1
R-03	EXPLANACIÓN, PAVIMENTACIÓN Y SEÑALIZACIÓN VIARIA: PERFILES LONGITUDINALES	H= 1:1000 V=1:100	12
R-04	EXPLANACIÓN, PAVIMENTACIÓN Y SEÑALIZACIÓN VIARIA: SECCIONES TIPO (PLANTA GENERAL)	1:3000	1
R-05	EXPLANACIÓN, PAVIMENTACIÓN Y SEÑALIZACIÓN VIARIA: SECCIONES TIPO	1:100	3
R-06	EXPLANACIÓN, PAVIMENTACIÓN Y SEÑALIZACIÓN VIARIA: TIPOS DE FIRME (PLANTA GENERAL)	1:3000	1
R-07	EXPLANACIÓN, PAVIMENTACIÓN Y SEÑALIZACIÓN VIARIA: SEÑALIZACIÓN VIARIA (PLANTA GENERAL)	1:3000	1
R-08	EXPLANACIÓN, PAVIMENTACIÓN Y SEÑALIZACIÓN VIARIA: SEMAFORIZACIÓN (PLANTA GENERAL)	1:3000	1
R-09	EXPLANACIÓN, PAVIMENTACIÓN Y SEÑALIZACIÓN VIARIA: CARRIL BICI	1:3000	1
R-10	EXPLANACIÓN, PAVIMENTACIÓN Y SEÑALIZACIÓN VIARIA: DETALLES DE PAVIMENTACIÓN	VARIAS	1
R-11	RED DE DISTRIBUCIÓN DE AGUA POTABLE: (PLANTA GENERAL)	1:3000	1
R-12	RED DE DISTRIBUCIÓN DE AGUA POTABLE: DETALLES	VARIAS	2
R-13	RED DE SANEAMIENTO: AGUAS PLUVIALES: (PLANTA GENERAL)	1:3000	1
R-14	RED DE SANEAMIENTO: AGUAS PLUVIALES: PERFILES LONGITUDINALES	H= 1:1000 V=1:100	4
R-15	RED DE SANEAMIENTO: AGUAS PLUVIALES: DETALLES	VARIAS	4
R-16	RED DE SANEAMIENTO: AGUAS FECALES (PLANTA GENERAL)	1:3000	1
R-17	RED DE SANEAMIENTO: AGUAS FECALES PERFILES LONGITUDINALES	H= 1:1000 V=1:100	3
R-18	RED DE SANEAMIENTO: AGUAS FECALES DETALLES	VARIAS	2
R-19	RED DE ELECTRICIDAD: MEDIA TENSIÓN (PLANTA GENERAL)	1:3000	1
R-20	RED DE ELECTRICIDAD DE MEDIA TENSIÓN DETALLES	1:3000	1
R-21	RED DE ELECTRICIDAD: BAJA TENSIÓN (PLANTA GENERAL)	1:3000	1
R-22	RED DE ELECTRICIDAD: DESVÍO DE REDES EXISTENTES	1:3000	1

Esta es una copia impresa del documento electrónico (Ref: 466152 VSD9L-TYSG8-05424 3EAE8946D07153CB45700FA856134504149C729) generada con la aplicación informática Firmadoc. El documento está FIRMADO. Mediante el código de verificación puede comprobar la validez de la firma electrónica de los documentos firmados en la dirección web que le proporciona la entidad emisora de este documento.

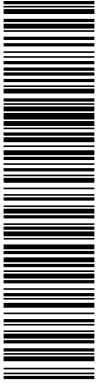

REFUNDIDO DEL PROYECTO DE URBANIZACIÓN DEL ENSANCHE SUR DE HUELVA

R-23	RED DE ALUMBRADO PÚBLICO: PLANTA GENERAL	1:3000	1
R-24	RED DE ALUMBRADO PÚBLICO: DETALLES	VARIAS	2
R-25	RED DE TELECOMUNICACIONES: PLANTA GENERAL COMPARTIDA	1:3000	1
R-26	RED DE TELECOMUNICACIONES: DETALLES	VARIAS	1
R-27	RED DE GAS: PLANTA GENERAL	1:3000	1
R-28	RED DE GAS: DETALLES	1:3000	1
R-29	RED DE RESIDUOS SÓLIDOS URBANOS: PLANTA GENERAL	1:3000	1

TOTAL: 53

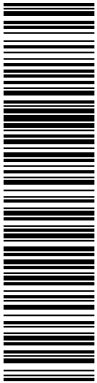

Esta es una copia impresa del documento electrónico (Ref: 466152 VSD9L-TYSG8-05424 3EAE89446D07153CB45700FA85613450149C729) generada con la aplicación informática Firmadoc. El documento está FIRMADO. Mediante el código de verificación puede comprobar la validez de la firma electrónica de los documentos firmados en la dirección web que le proporciona la entidad emisora de este documento.

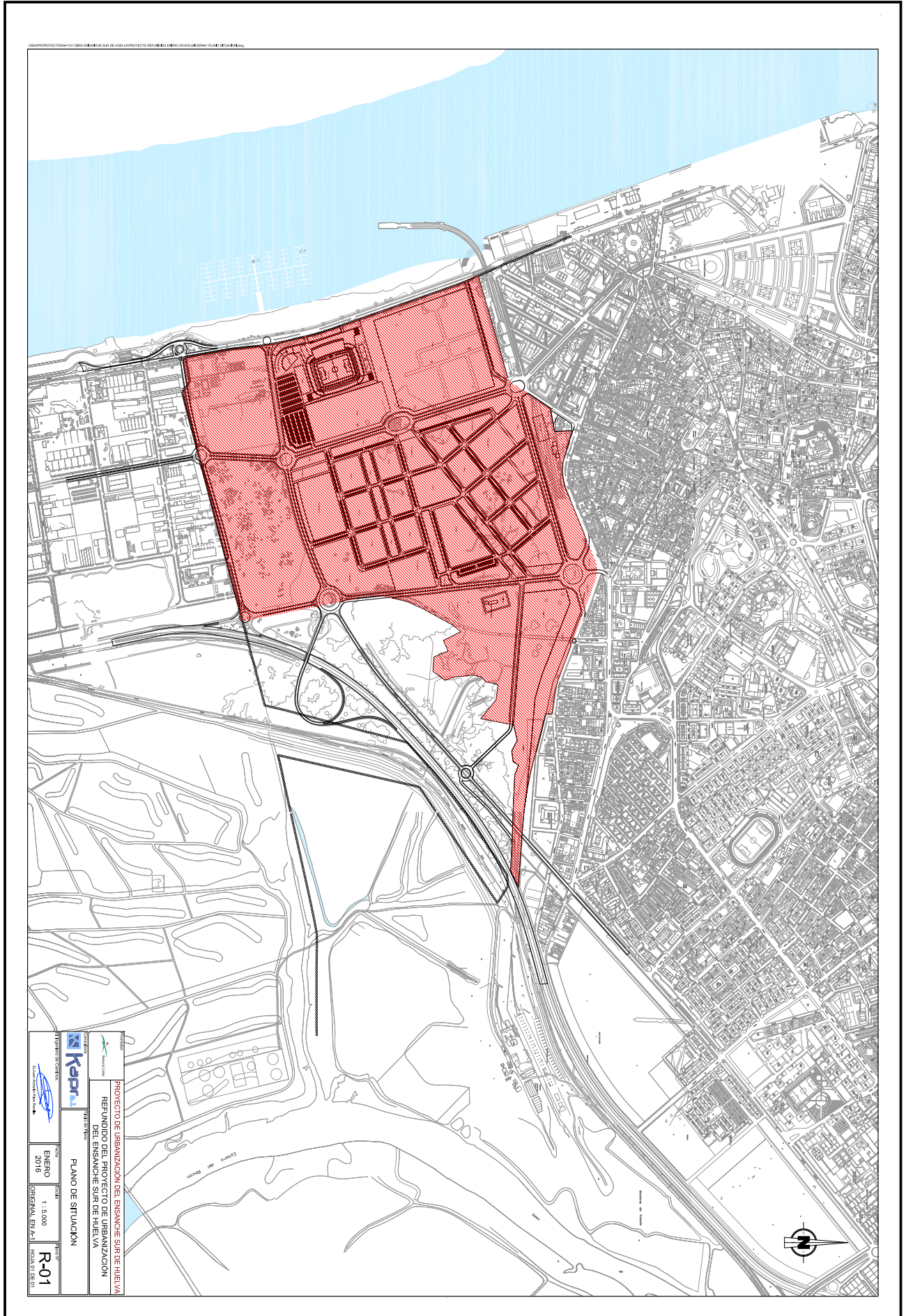

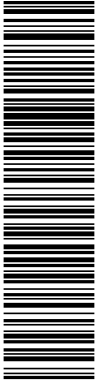

Esta es una copia impresa del documento electrónico (Ref: 465152 VSD9L-TYSG8-05424 3EAE89446D07153CB45700FA856134504149C729) generada con la aplicación informática Firmadoc. El documento está FIRMADO. Mediante el código de verificación puede comprobar la validez de la firma electrónica de los documentos firmados en la dirección web que le proporciona la entidad emisora de este documento.

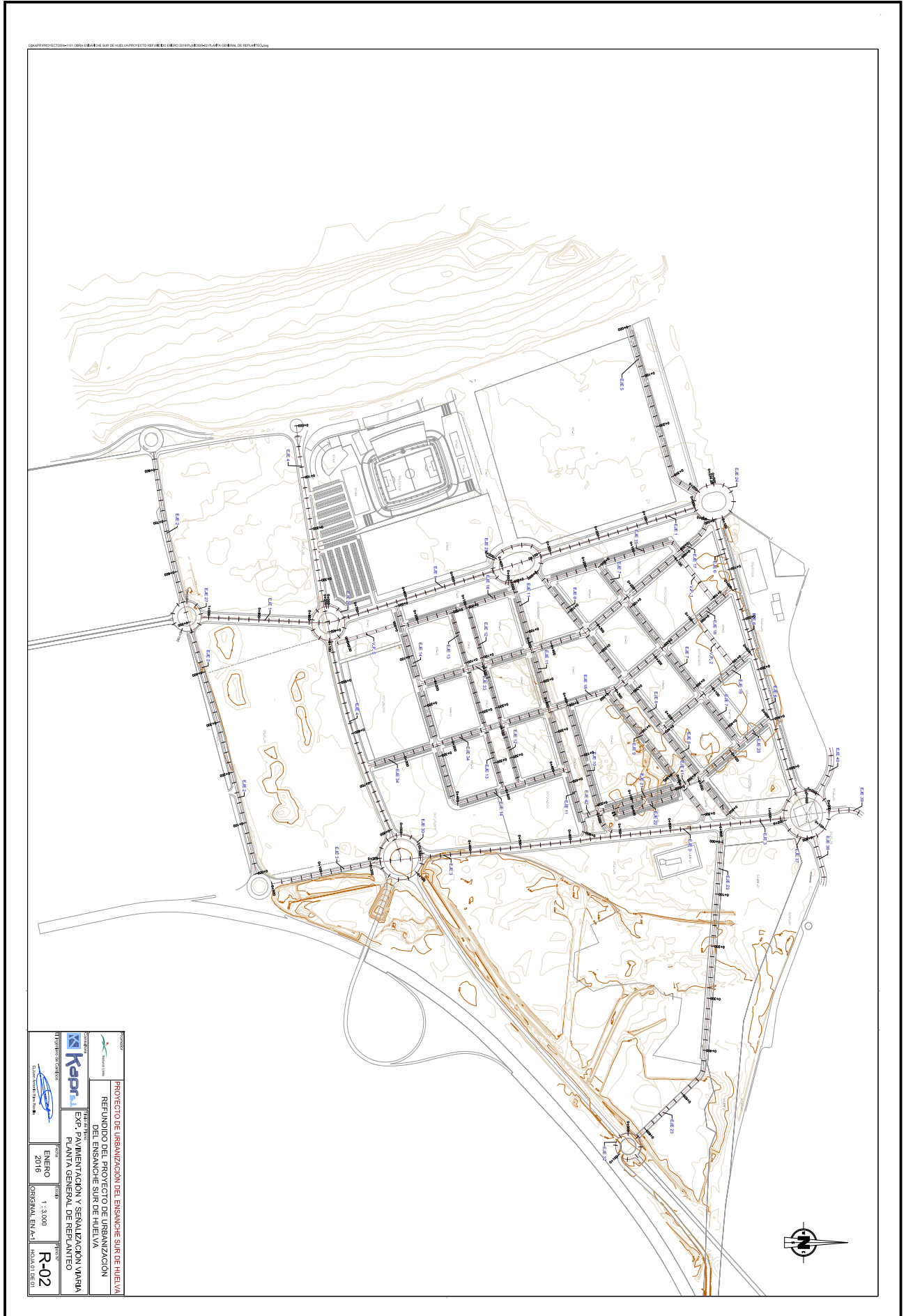

OTROS DATOS
Código para validación: **VSD9L-TYSG8-05424**
Fecha de emisión: **17 de julio de 2017 a las 9:45:47**
Página 7 de 30

FIRMAS
El documento ha sido firmado o aprobado por :
1.- Secretaria General - Auxiliar Junta de Gobierno de Excmo. Ayuntamiento de Huelva. Aprobado
14/07/2017 09:28
2.- Secretaria General - Secretario de Excmo. Ayuntamiento de Huelva. Firmado 14/07/2017 11:09

ESTADO
FIRMADO
14/07/2017 11:09

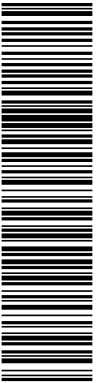

Esta es una copia impresa del documento electrónico (Ref: 466152 VSD9L-TYSG8-05424, 3EAE89446D07153CB45700FA856134504149C729) generada con la aplicación informática Firmadoc. El documento está FIRMADO. Mediante el código de verificación puede comprobar la validez de la firma electrónica de los documentos firmados en la dirección web que le proporciona la entidad emisora de este documento.

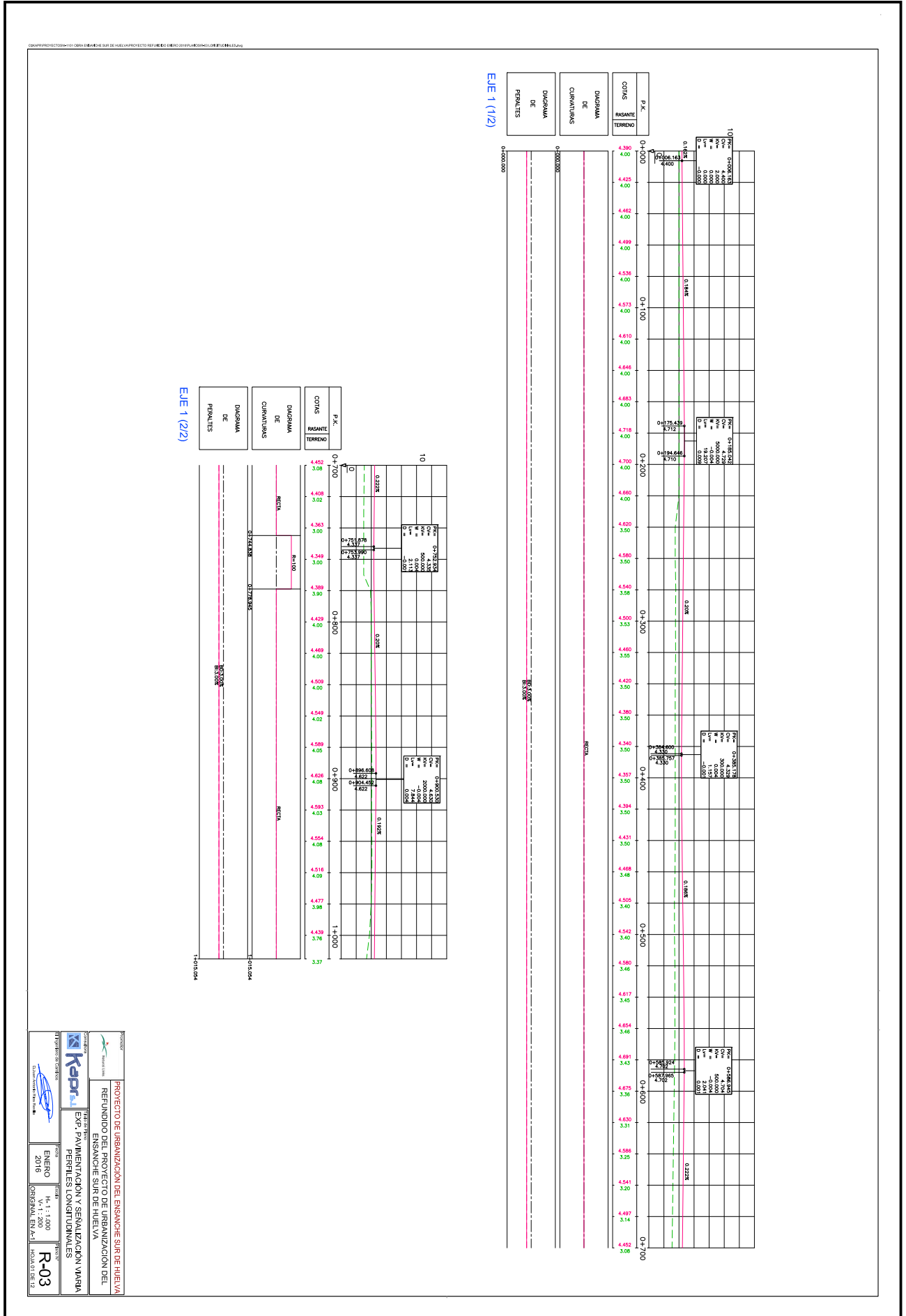

PROYECTO DE URBANIZACIÓN DEL ENSANQUE SUR DE HUELVA
REFUNDIDO DEL PROYECTO DE URBANIZACIÓN DEL
ENSANQUE SUR DE HUELVA
EXE. PAVIMENTACION Y SEÑALIZACION VIARIA
PERFILES LONGITUDINALES

ENERO 2016
ORIGINAL EN M-1

R-03

OTROS DATOS
Código para validación: **VSD9L-TYSG8-05424**
Fecha de emisión: 17 de julio de 2017 a las 9:45:47
Página 8 de 30

FIRMAS
El documento ha sido firmado o aprobado por :
1.- Secretaría General - Auxiliar Junta de Gobierno de Excmo. Ayuntamiento de Huelva. Aprobado 14/07/2017 09:28
2.- Secretaría General - Secretario de Excmo. Ayuntamiento de Huelva. Firmado 14/07/2017 11:09

ESTADO
FIRMADO
14/07/2017 11:09

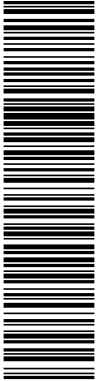

Esta es una copia impresa del documento electrónico (Ref: 466152 VSD9L-TYSG8-05424 3EAE89446D07153CB45700FA856134504149C729) generada con la aplicación informática Firmadoc. El documento está FIRMADO. Mediante el código de verificación puede comprobar la validez de la firma electrónica de los documentos firmados en la dirección web que le proporciona la entidad emisora de este documento.

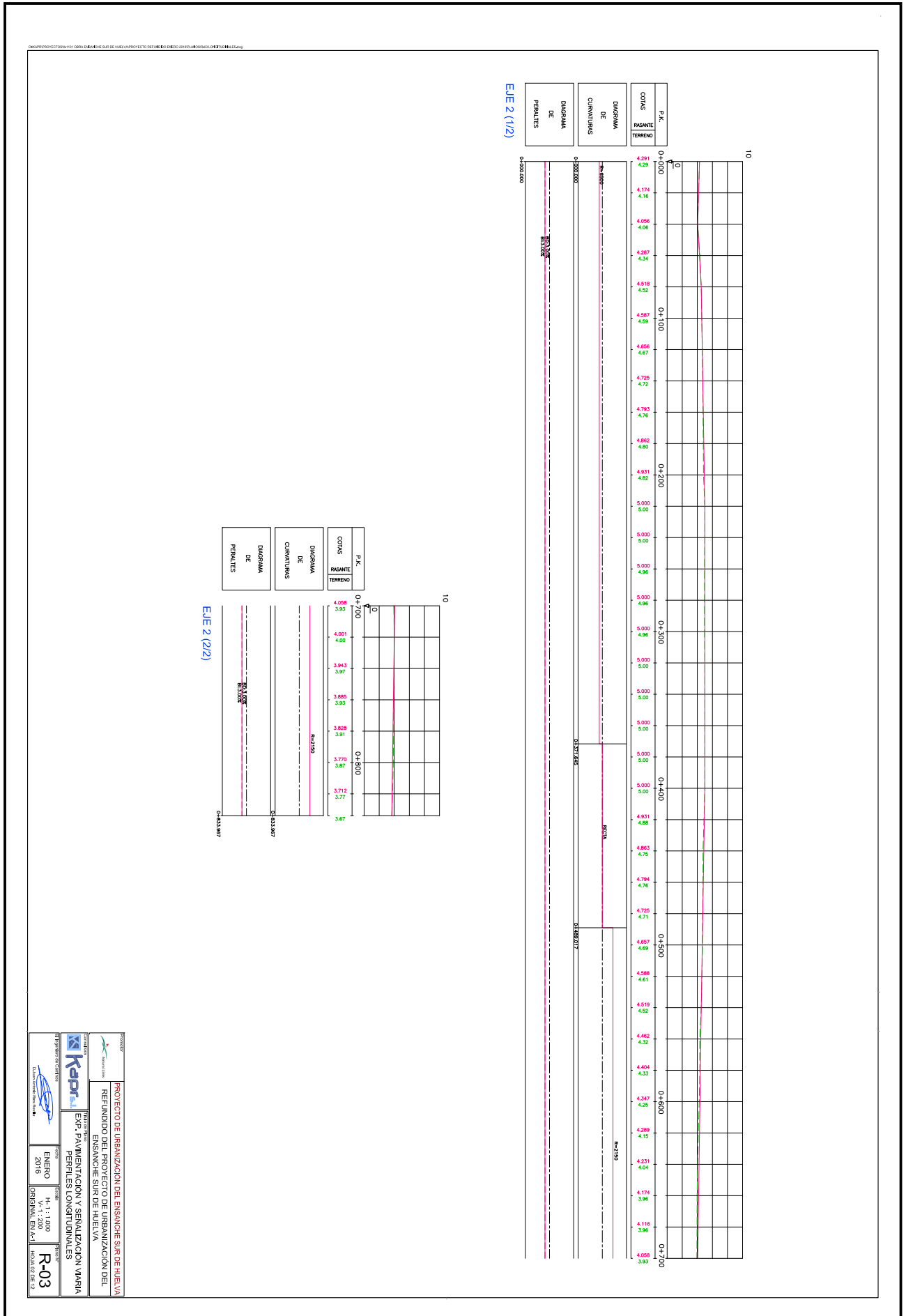

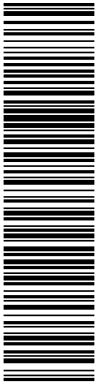

Esta es una copia impresa del documento electrónico (Ref: 466152 VSD9L-TYSG8-05424 3EAE89446D07153CB45700FA85613450149C729) generada con la aplicación informática Firmadoc. El documento está FIRMADO. Mediante el código de verificación puede comprobar la validez de la firma electrónica de los documentos firmados en la dirección web que le proporciona la entidad emisora de este documento.

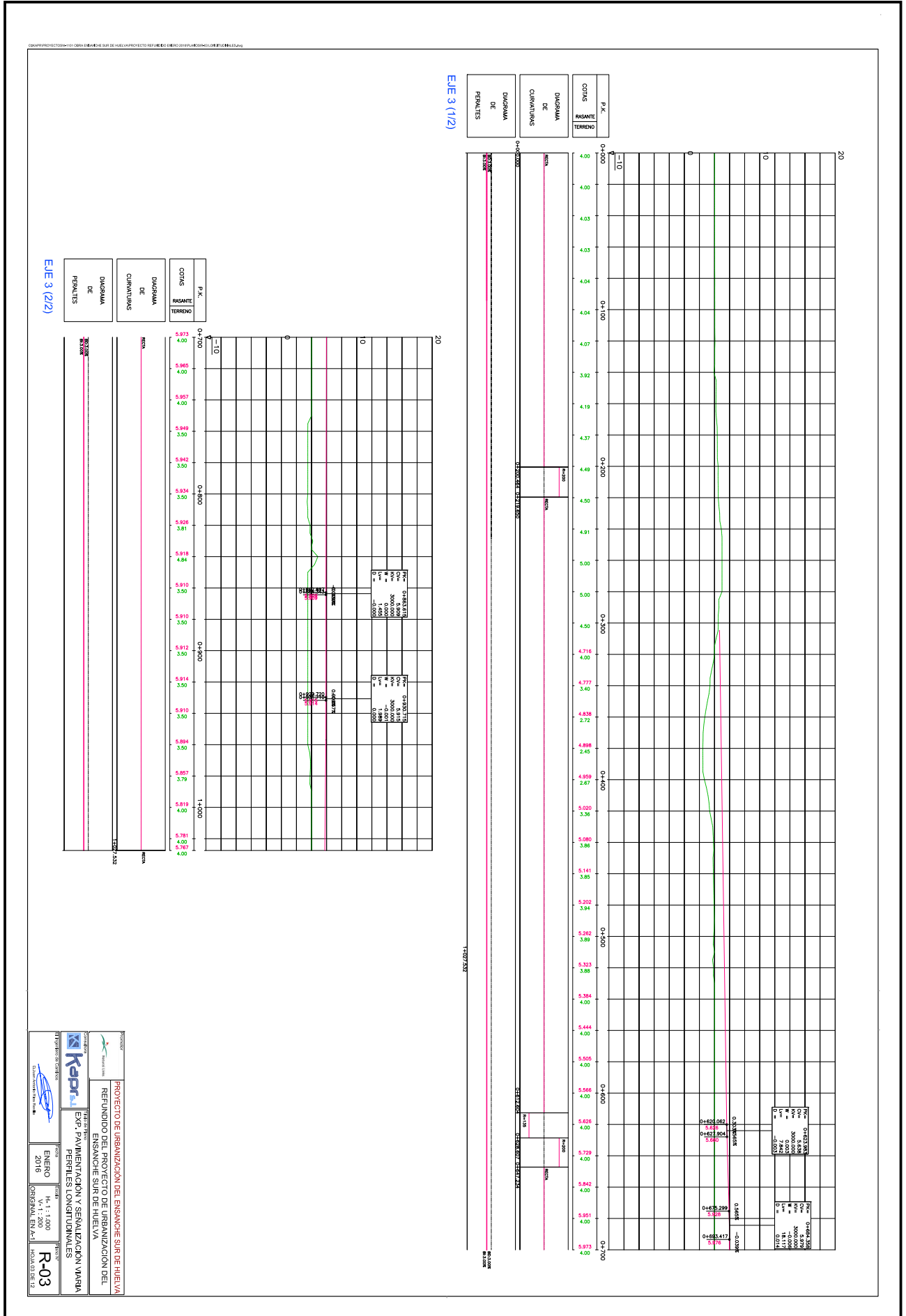

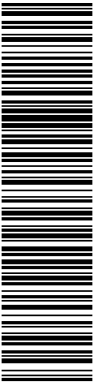

Esta es una copia impresa del documento electrónico (Ref: 466152 VSD9L-TYSG8-05424 3EAE89446D07153CB45700FA856134504149C729) generada con la aplicación informática Firmadoc. El documento está FIRMADO. Mediante el código de verificación puede comprobar la validez de la firma electrónica de los documentos firmados en la dirección web que le proporciona la entidad emisora de este documento.

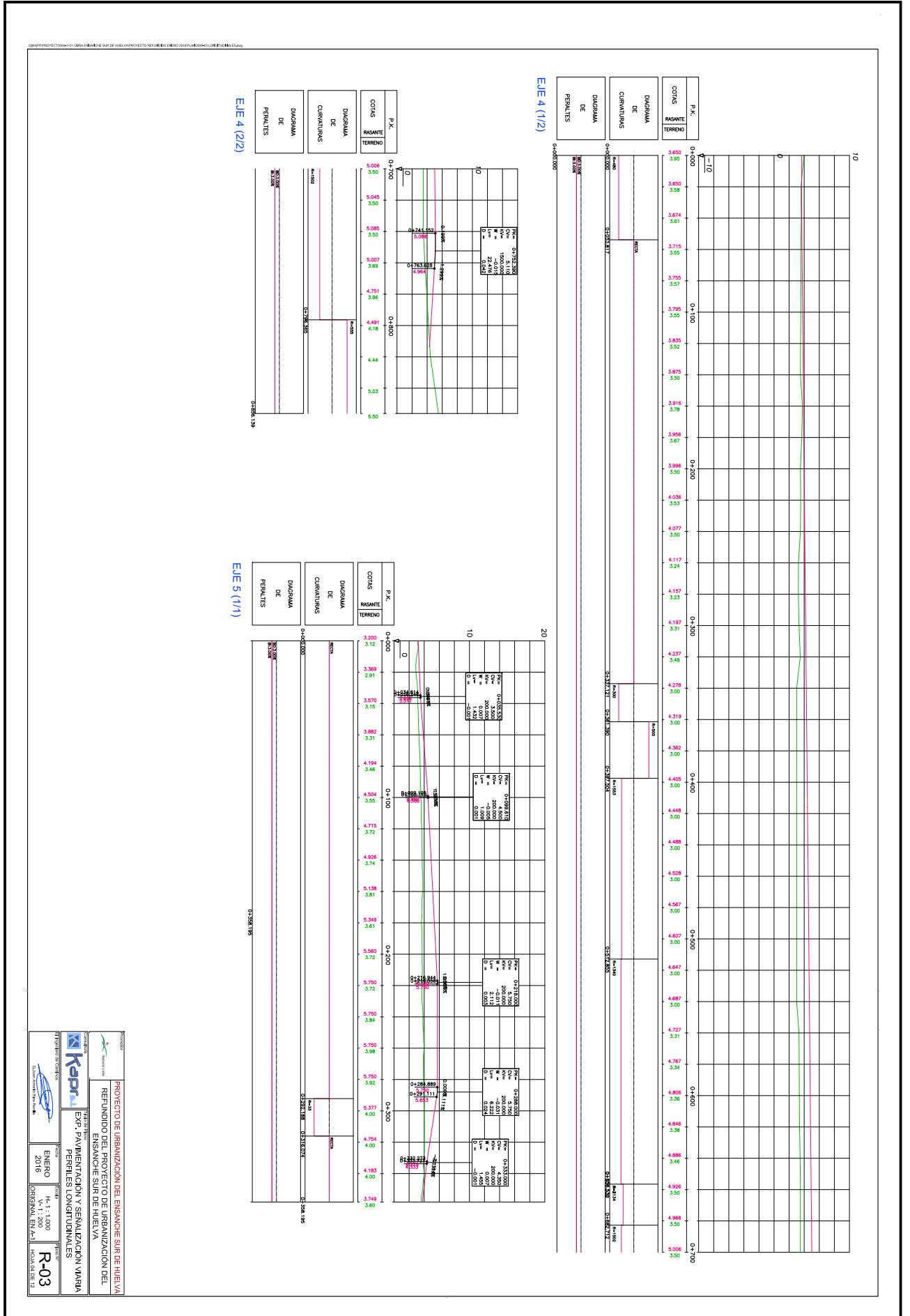

PROYECTO DE URBANIZACIÓN DEL ENSAYO SUR DE HUELVA
REFUNDIDO DEL PROYECTO DE URBANIZACIÓN DEL
ENSAYO SUR DE HUELVA

CONTRATISTA: **Kapri**
PROYECTO: EXP. PAVIMENTACION Y SEÑALIZACION VIARIA
PERFILES LONGITUDINALES

FECHA: ENERO 2016
Escala: 1:1.100
ORIGINAL EN M-1

HOJA 03 DE 3

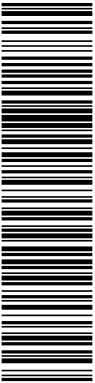

Esta es una copia impresa del documento electrónico (Ref: 466152 VSD9L-TYSG8-05424, 3EAE89446D07153CB45700FA856134504149C729) generada con la aplicación informática Firmadoc. El documento está FIRMADO. Mediante el código de verificación puede comprobar la validez de la firma electrónica de los documentos firmados en la dirección web que le proporciona la entidad emisora de este documento.

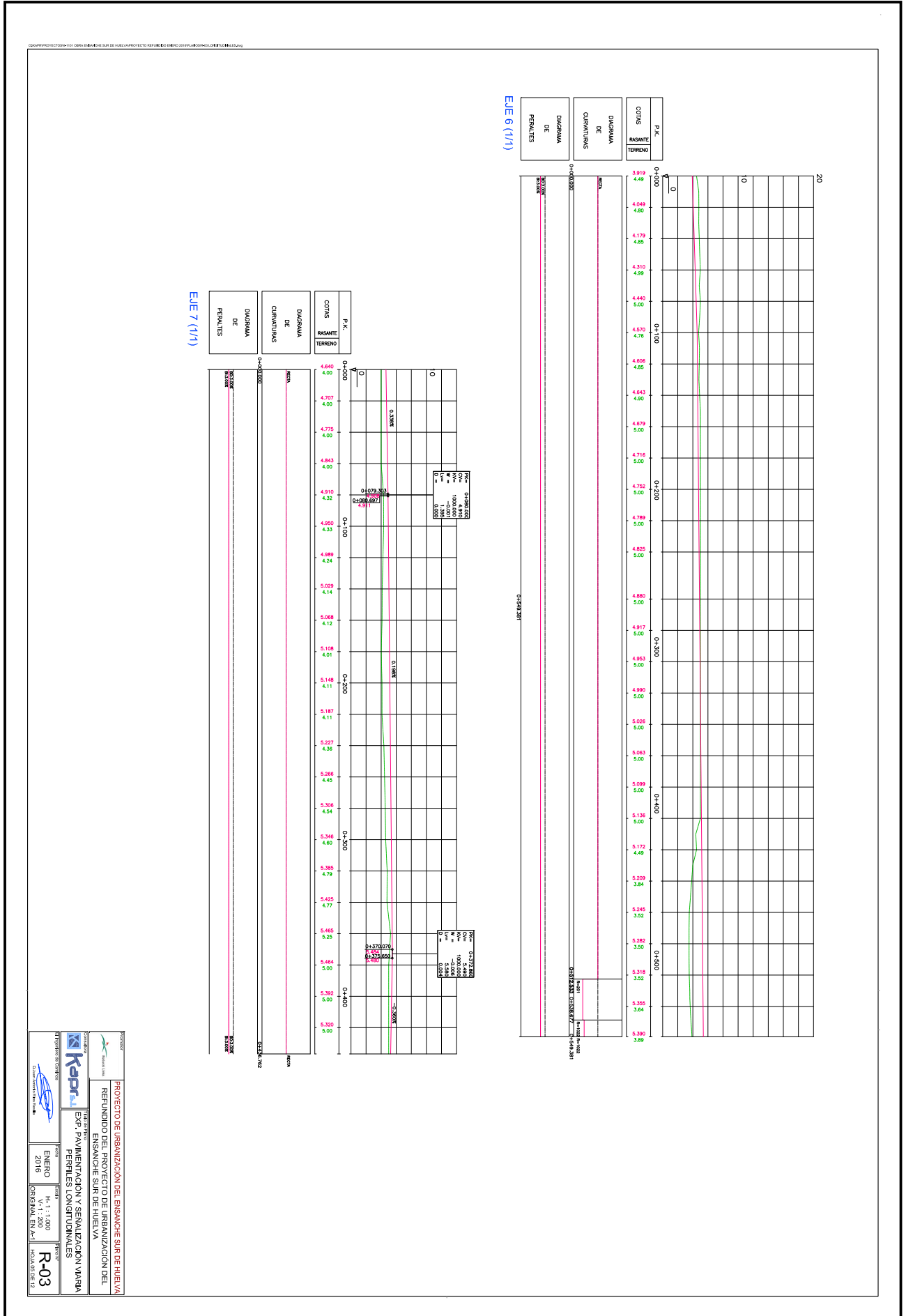

PROYECTO DE URBANIZACIÓN DEL ENSANQUE SUR DE HUELVA
REFUNDIDO PROYECTO DE URBANIZACIÓN DEL
ENSANQUE SUR DE HUELVA
EXP. PAVIMENTACION Y SEÑALIZACION VIARIA
PERFILES LONGITUDINALES

Kapra
S.L. Ingenieros de Caminos, Canales y Puertos

Fecha: ENERO 2016
Escala: 1:1.1.1.000
Hoja: ORIGINAL EN A-1

R-03
HOJAS DE 3

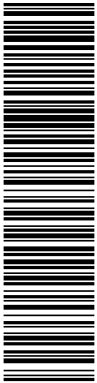

Esta es una copia impresa del documento electrónico (Ref: 466152 VSD9L-TYSG8-05424, 3EAE89446D07153CB45700FA856134504149C729) generada con la aplicación informática Firmadoc. El documento está FIRMADO. Mediante el código de verificación puede comprobar la validez de la firma electrónica de los documentos firmados en la dirección web que la proporciona la entidad emisora de este documento.

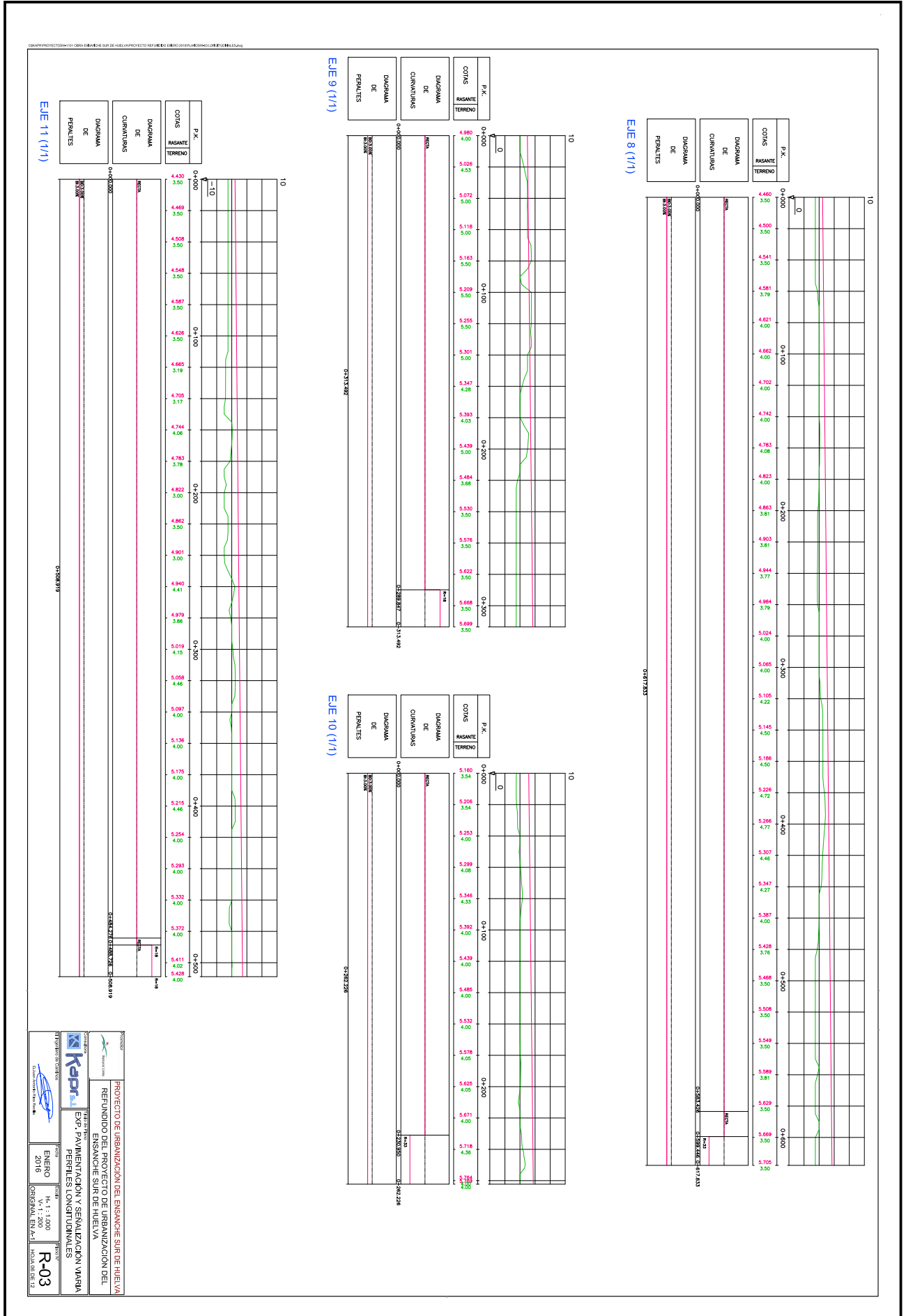

PROYECTO DE URBANIZACIÓN DEL ENSAYO SUR DE HUELVA
REFUNDIDO O PROYECTO DE URBANIZACIÓN DEL
ENSAYO SUR DE HUELVA

PERFILES LONGITUDINALES
VARIAS

ENERO 2016

H: 1:1.000

ORIGINAL EN A-1

R-03

HOJA 03 DE 12

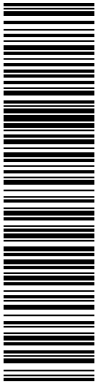

Esta es una copia impresa del documento electrónico (Ref: 466152 VSD9L-TYSG8-05424_3EAE89446D07153CB45700FA856134504149C729) generada con la aplicación informática Firmadoc. El documento está FIRMADO. Mediante el código de verificación puede comprobar la validez de la firma electrónica de los documentos firmados en la dirección web que le proporciona la entidad emisora de este documento.

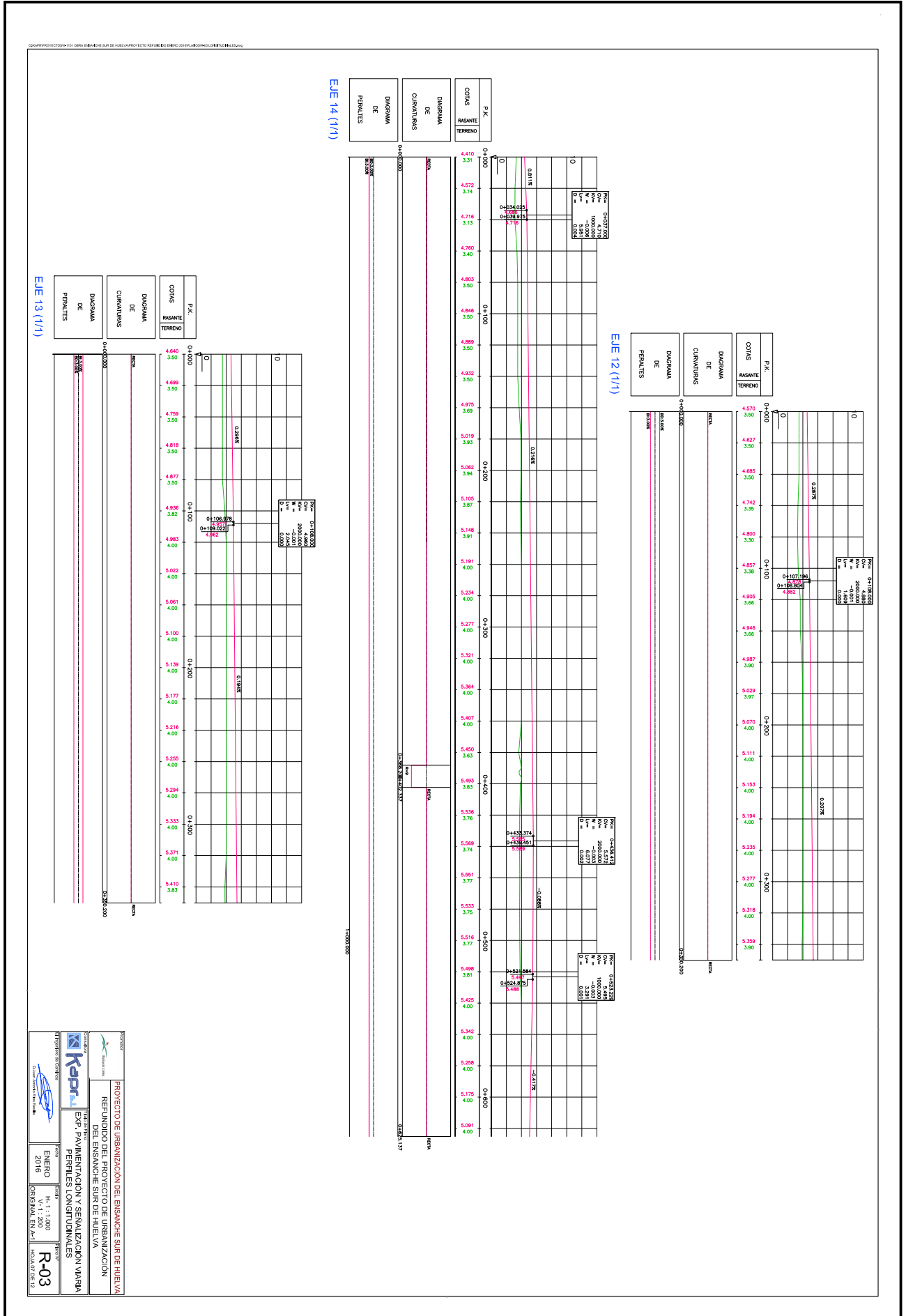

PROYECTO DE URBANIZACIÓN DEL ENSAYO SUR DE HUELVA
 REFINANCIADO POR EL GOBIERNO LOCAL DE HUELVA
 PERFILES LONGITUDINALES
 R-03
 HOJA 07 DE 12

OTROS DATOS
Código para validación: **VSD9L-TYSG8-05424**
Fecha de emisión: 17 de julio de 2017 a las 9:45:47
Página 14 de 30

FIRMAS
El documento ha sido firmado o aprobado por :
1.- Secretaría General - Auxiliar Junta de Gobierno de Excmo. Ayuntamiento de Huelva. Aprobado 14/07/2017 09:28
2.- Secretaría General - Secretario de Excmo. Ayuntamiento de Huelva. Firmado 14/07/2017 11:09

ESTADO
FIRMADO
14/07/2017 11:09

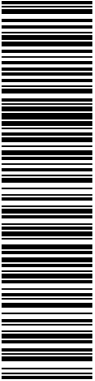

Esta es una copia impresa del documento electrónico (Ref: 466152 VSD9L-TYSG8-05424 3EAE8946D07153CB45700FA856134504149C729) generada con la aplicación informática Firmadoc. El documento está FIRMADO. Mediante el código de verificación puede comprobar la validez de la firma electrónica de los documentos firmados en la dirección web que le proporciona la entidad emisora de este documento.

02494 PROYECTO DE URBANIZACIÓN DEL ENSANCHE SUR DE HUELVA (R-03)

EJE 17 (1/1)

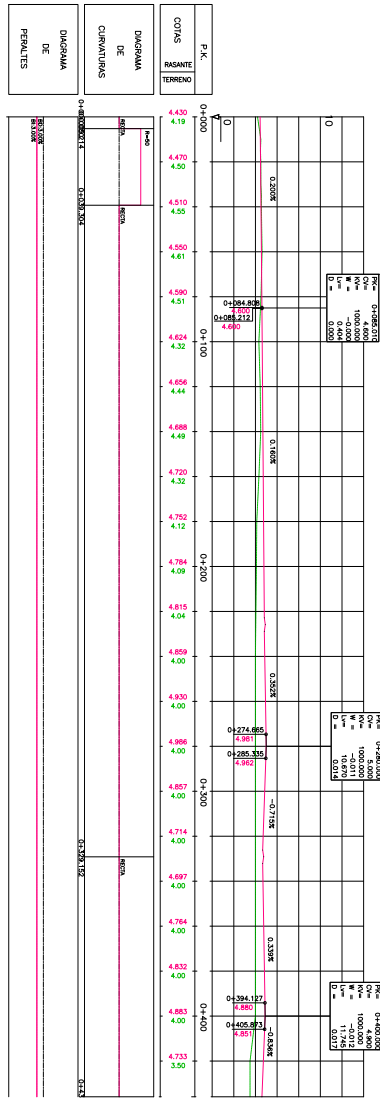

EJE 15 (1/1)

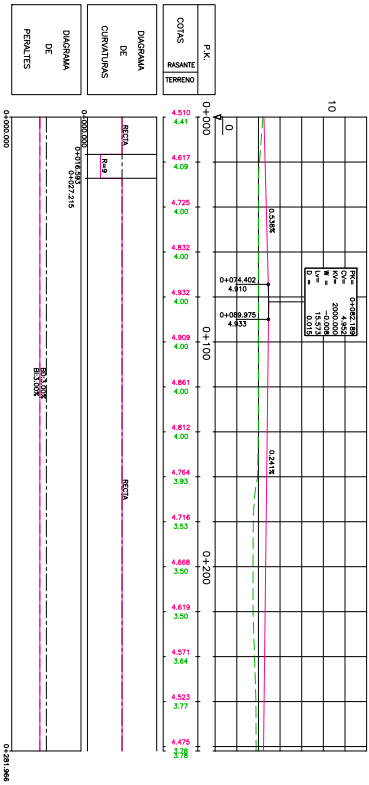

EJE 16 (1/1)

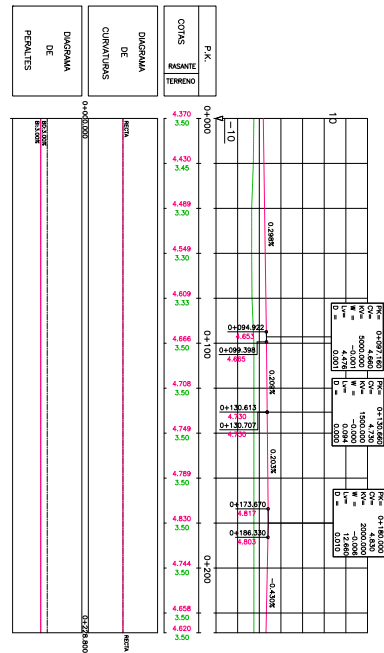

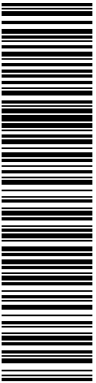

Esta es una copia impresa del documento electrónico (Ref: 466152 VSD9L-TYSG8-05424 3EAE89446D07153CB45700FA856134504149C729) generada con la aplicación informática Firmadoc. El documento está FIRMADO. Mediante el código de verificación puede comprobar la validez de la firma electrónica de los documentos firmados en la dirección web que le proporciona la entidad emisora de este documento.

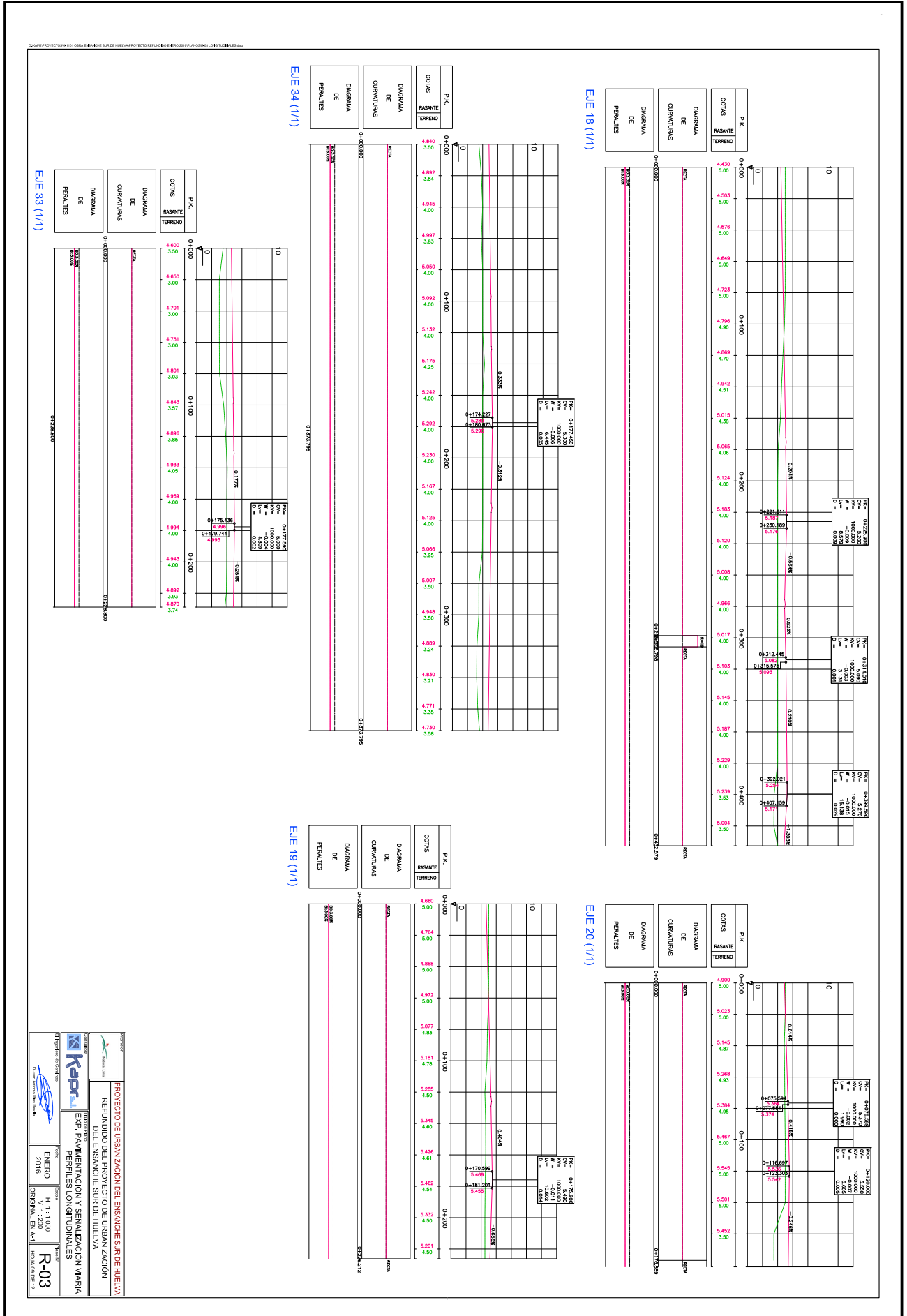

PROYECTO DE URBANIZACIÓN DEL ENSAYO SUR DE HUELVA
REUNIÓN DEL PROYECTO DE URBANIZACIÓN
EXPL. PAVIMENTACIÓN Y SEÑALIZACIÓN VARIAS
PERFILES LONGITUDINALES

Fecha: ENERO 2016
Escala: 1:4.11.000
Hoja: ORIGINAL EN A-1

R-03

PROYECTO:

CONSEJO:

PROYECTISTA:

HOJA: 03 DE 03

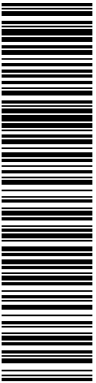

Esta es una copia impresa del documento electrónico (Ref: 466152 VSD9L-TYSG8-05424 3EAE89446D07153CB45700FA856134504149C729) generada con la aplicación informática Firmadoc. El documento está FIRMADO. Mediante el código de verificación puede comprobar la validez de la firma electrónica de los documentos firmados en la dirección web que le proporciona la entidad emisora de este documento.

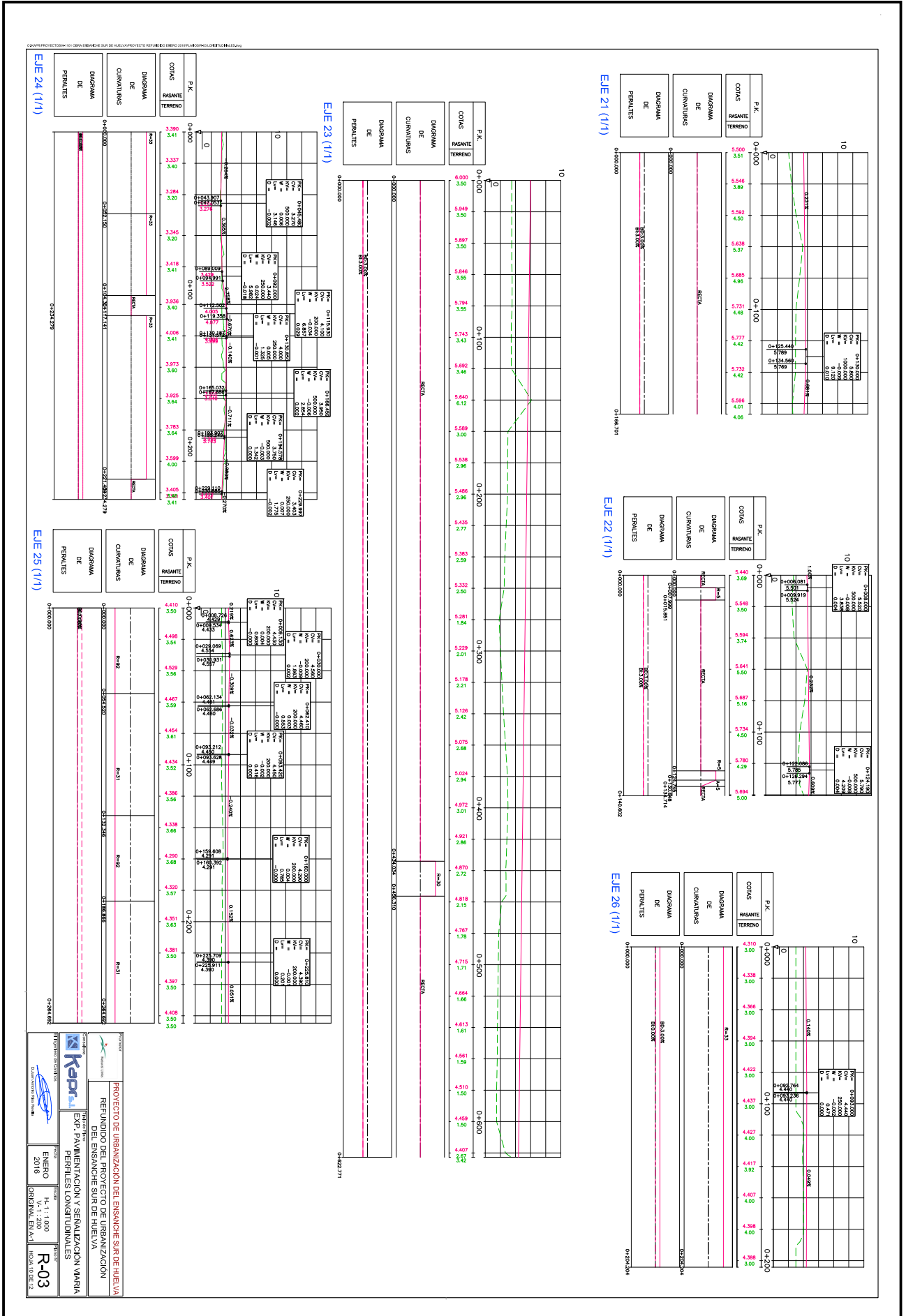

PROYECTO DE URBANIZACIÓN DEL ENSAYE SUR DE HUELVA

REUNIÓN DEL PROYECTO DE URBANIZACIÓN

EXE. PAVIMENTACIÓN Y SEÑALIZACIÓN VARIAS PERFILES LONGITUDINALES

ENERO 2016

H. 1.1.1.000

ORIGINAL EN M-1

R-03

HOJA 16 DE 30

OTROS DATOS
Código para validación: **VSD9L-TYSG8-05424**
Fecha de emisión: 17 de julio de 2017 a las 9:45:47
Página 17 de 30

FIRMAS
El documento ha sido firmado o aprobado por :
1.- Secretaria General - Auxiliar Junta de Gobierno de Excmo. Ayuntamiento de Huelva. Aprobado 14/07/2017 09:28
2.- Secretaria General - Secretario de Excmo. Ayuntamiento de Huelva. Firmado 14/07/2017 11:09

ESTADO
FIRMADO
14/07/2017 11:09

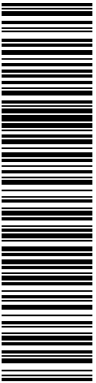

Esta es una copia impresa del documento electrónico (Ref: 466152 VSD9L-TYSG8-05424 3EAE89446D07153CB45700FA856134504149C729) generada con la aplicación informática Firmadoc. El documento está FIRMADO. Mediante el código de verificación puede comprobar la validez de la firma electrónica de los documentos firmados en la dirección web que le proporciona la entidad emisora de este documento.

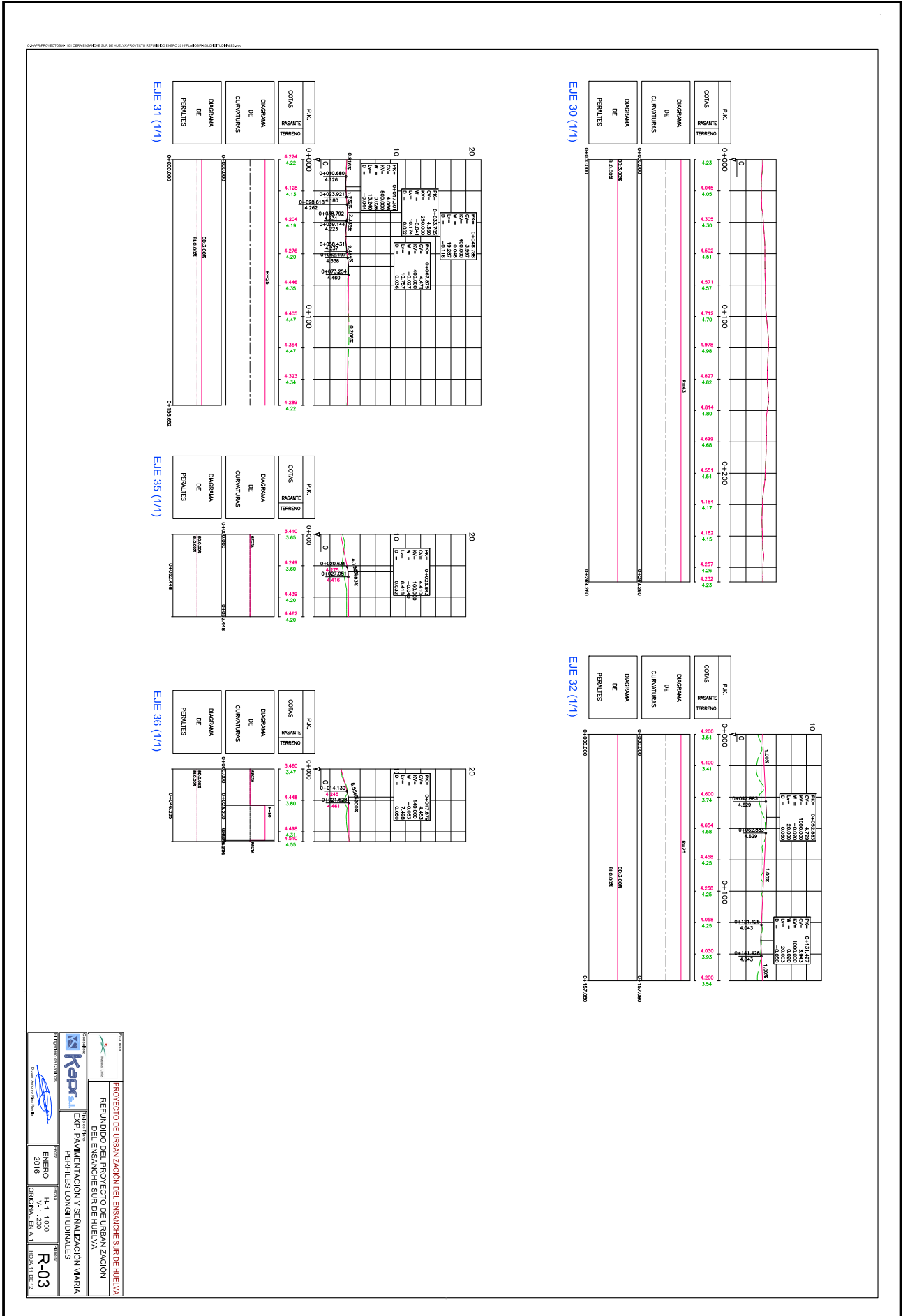

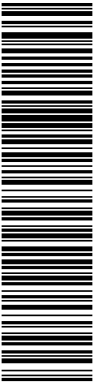

Esta es una copia impresa del documento electrónico (Ref: 466152 VSD9L-TYSG8-05424 3EAE8946D07153CB45700FA856134504149C729) generada con la aplicación informática Firmadoc. El documento está FIRMADO. Mediante el código de verificación puede comprobar la validez de la firma electrónica de los documentos firmados en la dirección web que le proporciona la entidad emisora de este documento.

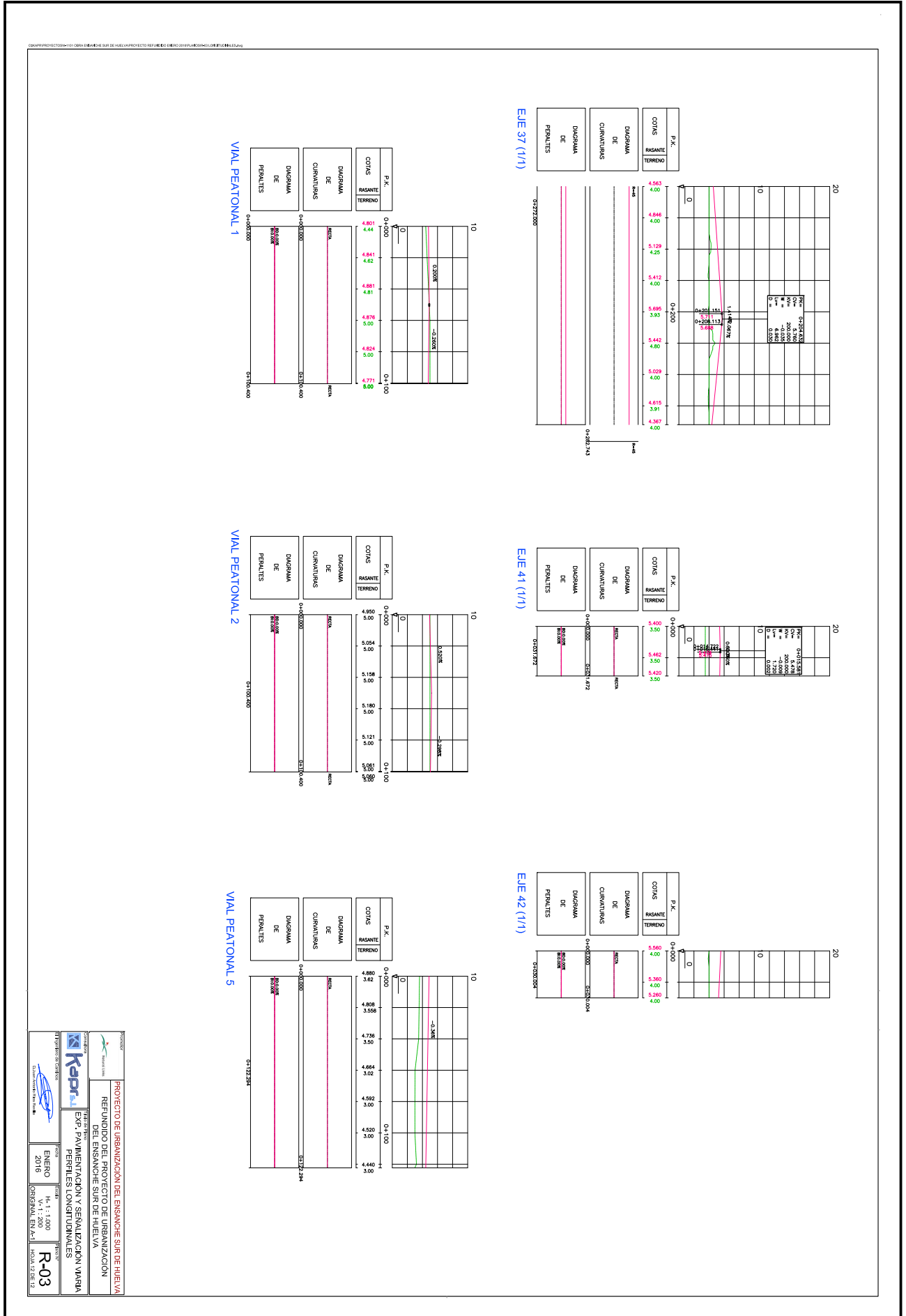

PROYECTO DE URBANIZACIÓN DEL ENSANQUE SUR DE HUELVA

REUNIÓN DEL PROYECTO DE URBANIZACIÓN DEL ENSANQUE SUR DE HUELVA

EXE. PAVIMENTACIÓN Y SEÑALIZACIÓN VIARIA PERFILES LONGITUDINALES

Fecha: ENERO 2016

Hoja: 14 de 14

Escala: 1:1000

Modo: ORIGINAL EN-A1

R-03

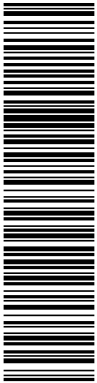

Esta es una copia impresa del documento electrónico (Ref: 466152 VSD9L-TYSG8-05424 3EAE89446D07153CB45700FA856134504149C729) generada con la aplicación informática Firmadoc. El documento está FIRMADO. Mediante el código de verificación puede comprobar la validez de la firma electrónica de los documentos firmados en la dirección web que le proporciona la entidad emisora de este documento.

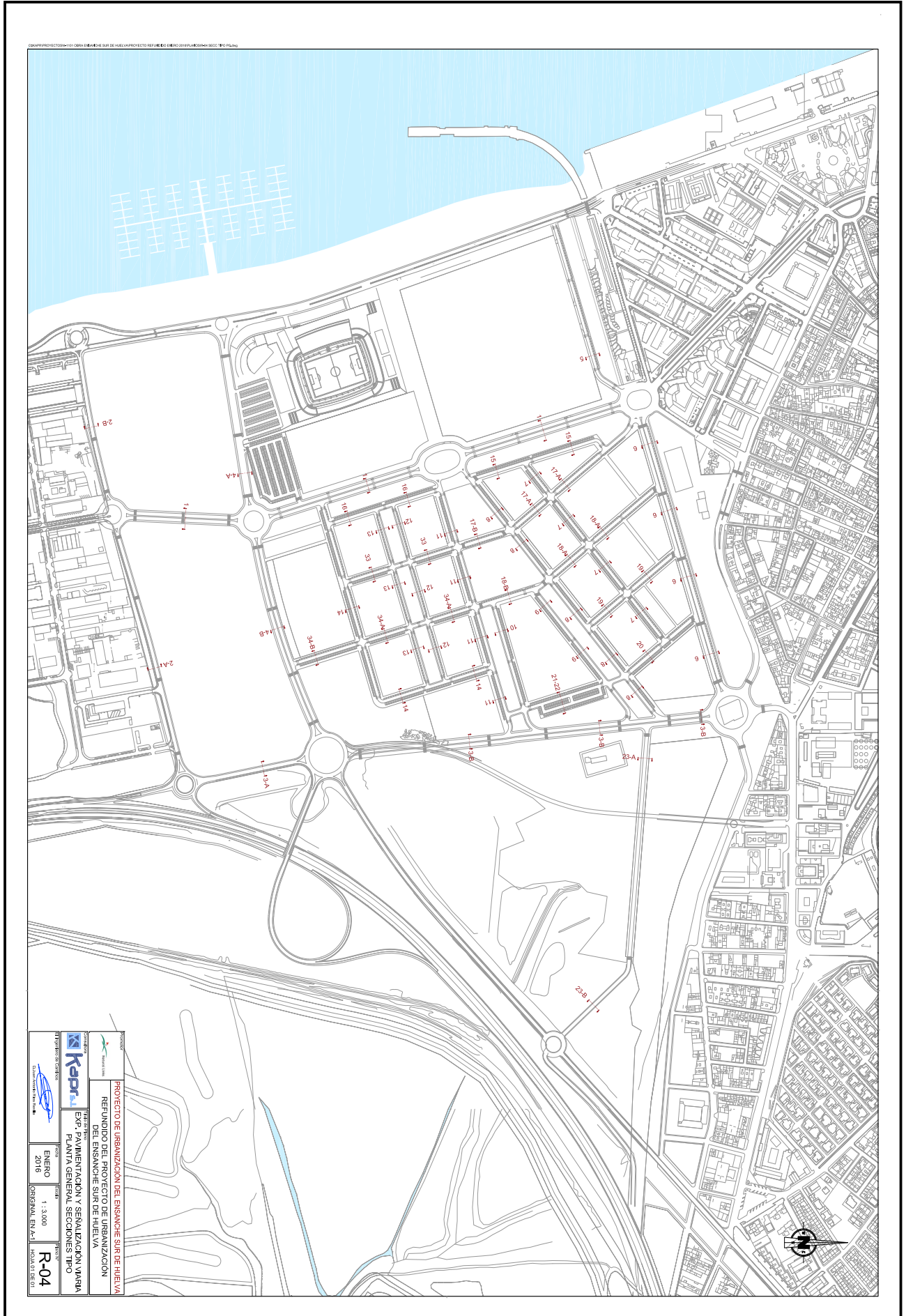

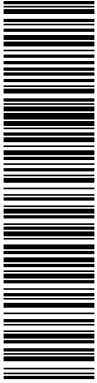

Esta es una copia impresa del documento electrónico (Ref: 466152 VSD9L-TYSG8-05424, 3EAE89446D07153CB45700FA856134504149C729) generada con la aplicación informática Firmadoc. El documento está FIRMADO. Mediante el código de verificación puede comprobar la validez de la firma electrónica de los documentos firmados en la dirección web que le proporciona la entidad emisora de este documento.

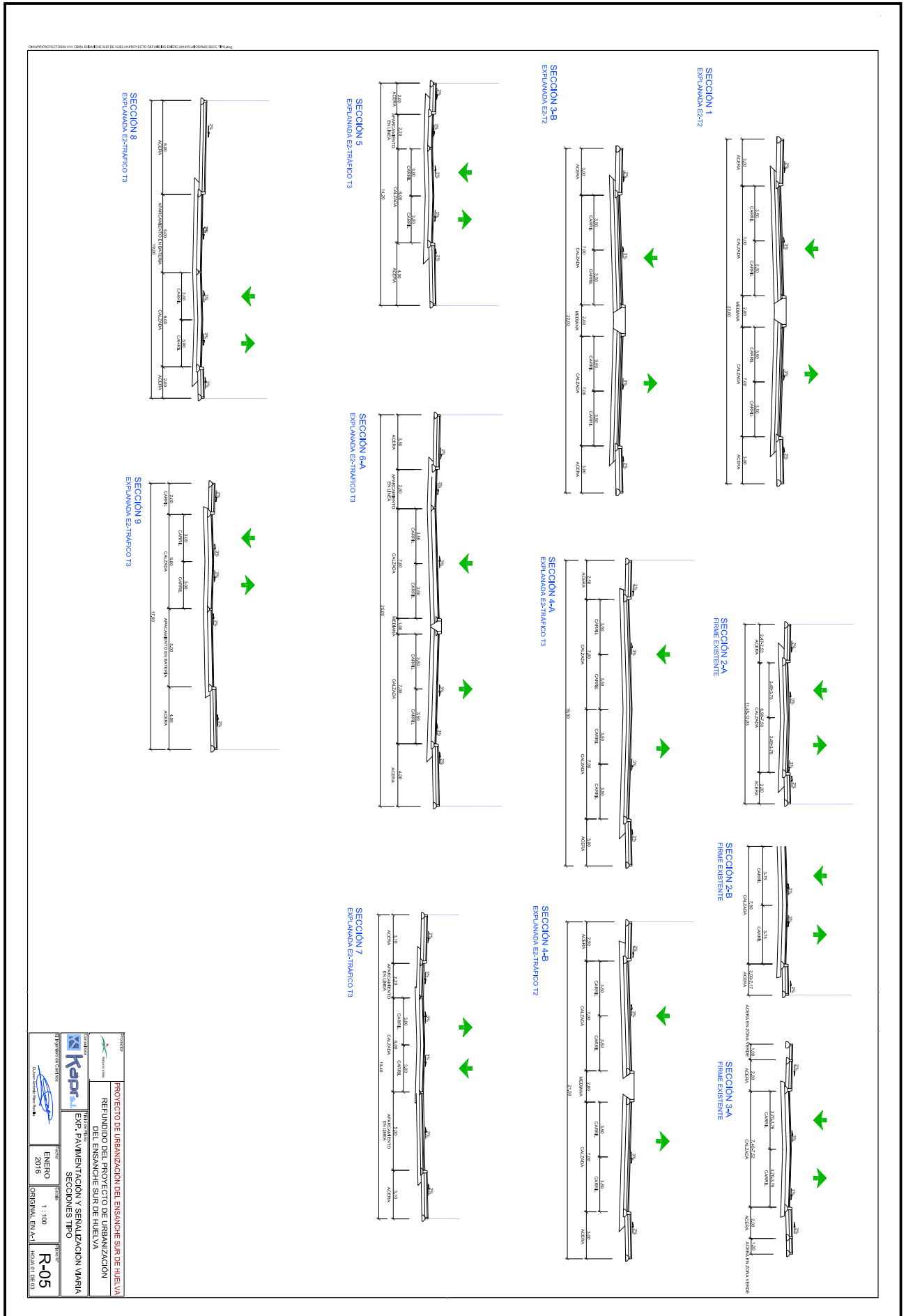

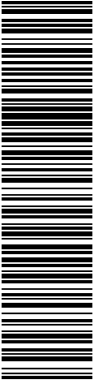

Esta es una copia impresa del documento electrónico (Ref: 466152 VSD9L-TYSG8-05424 3EAE89446D07153CB45700F4856134504149C729) generada con la aplicación informática Firmadoc. El documento está FIRMADO. Mediante el código de verificación puede comprobar la validez de la firma electrónica de los documentos firmados en la dirección web que le proporciona la entidad emisora de este documento.

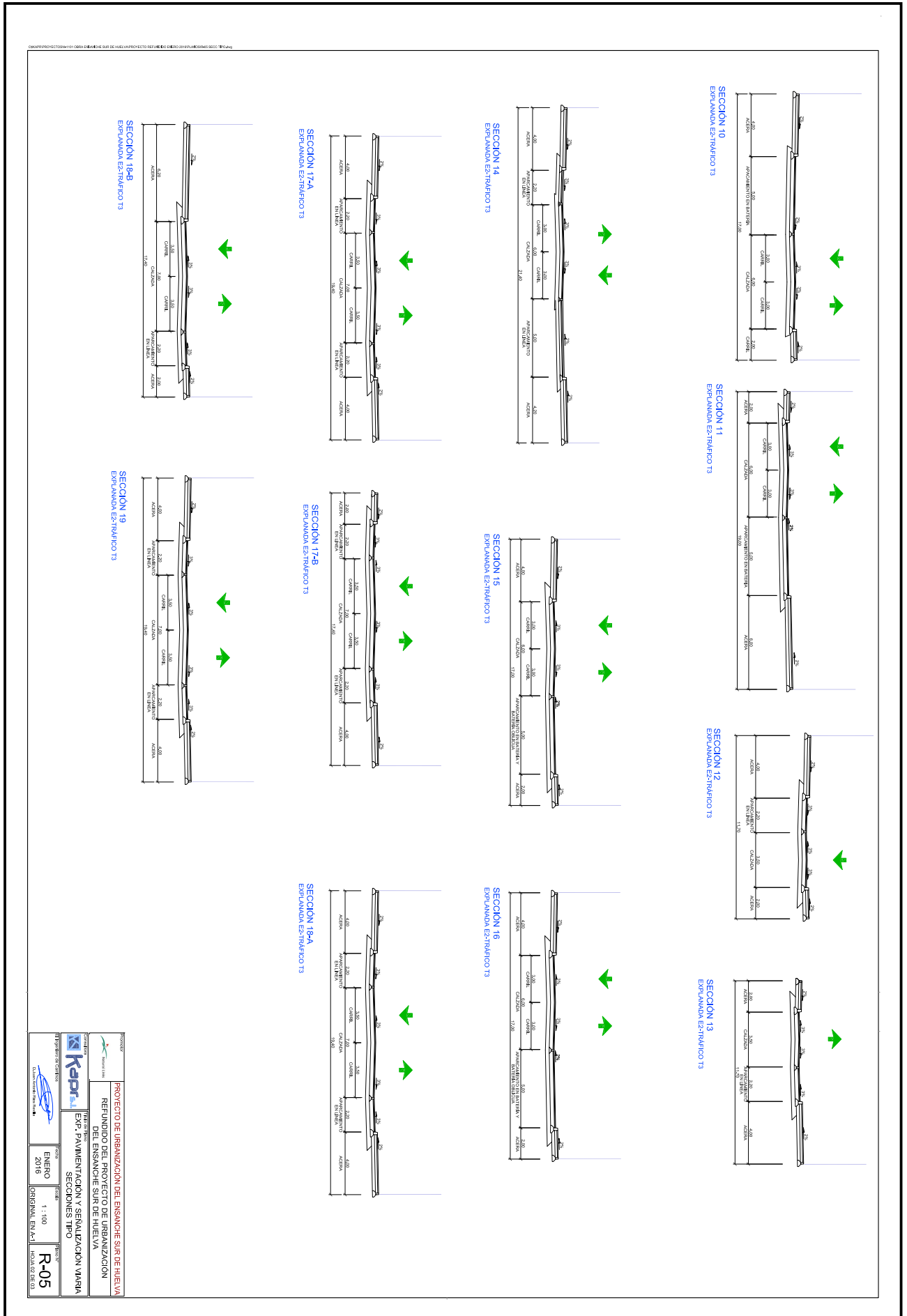

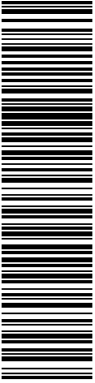

Esta es una copia impresa del documento electrónico (Ref: 466152 VSD9L-TYSG8-05424 3EAE89446D07153CB45700FA856134504149C729) generada con la aplicación informática Firmadoc. El documento está FIRMADO. Mediante el código de verificación puede comprobar la validez de la firma electrónica de los documentos firmados en la dirección web que le proporciona la entidad emisora de este documento.

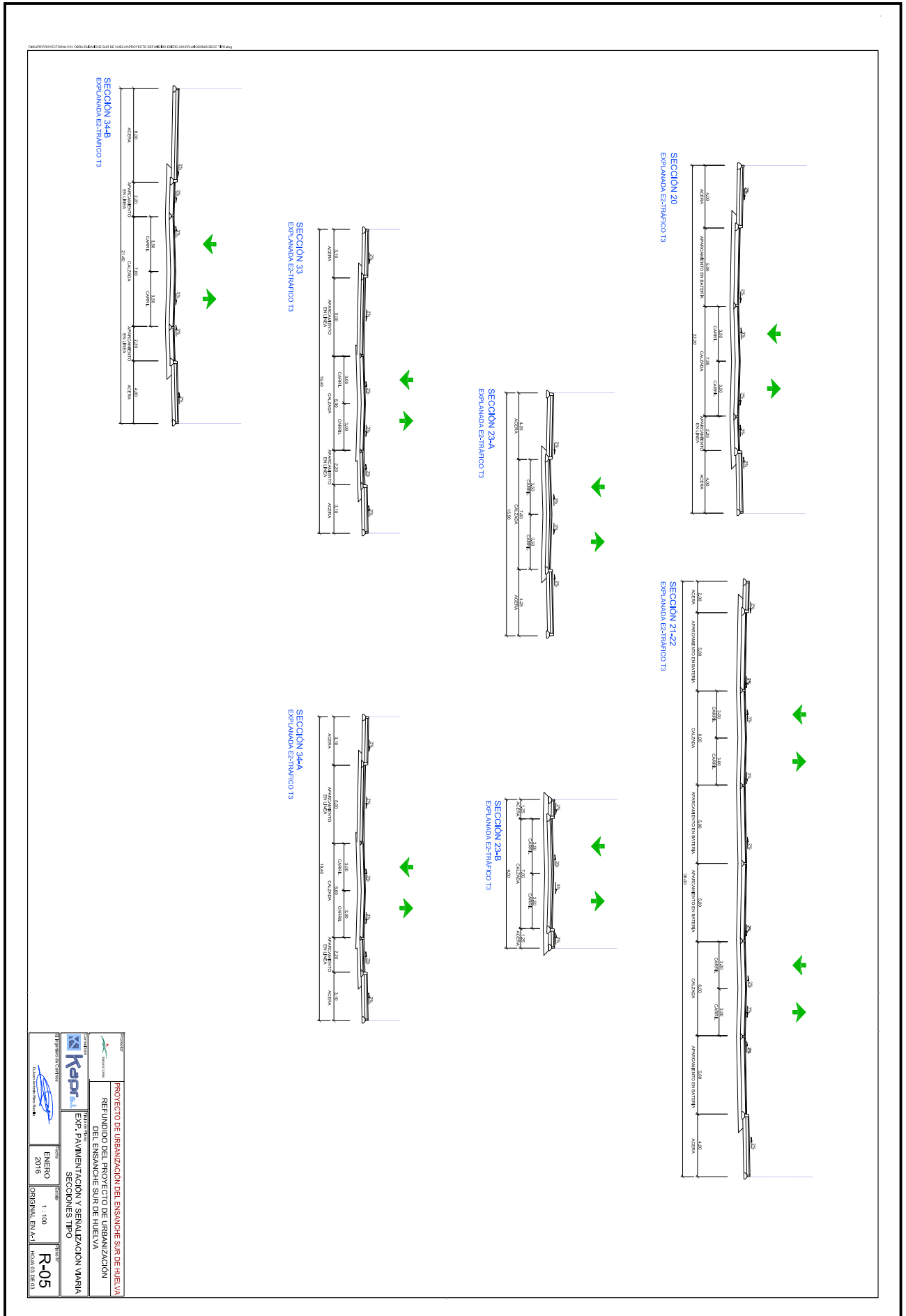

PROYECTO DE URBANIZACIÓN DEL ENSANQUE SUR DE HUELVA
REPLANTACIÓN DEL PROYECTO DE URBANIZACIÓN
EXP. PAVIMENTACIÓN Y SEÑALIZACIÓN VIARIA
SECCIONES TIPO

Logo: **Kapra**

Fecha: ENERO 2016
Escala: 1:100
Hoja: R-05

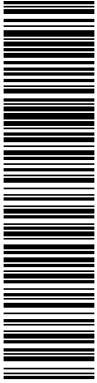

Esta es una copia impresa del documento electrónico (Ref: 466152 VSD9L-TYSG8-05424 3EAE8946D07153CB45700FA856134504149C729) generada con la aplicación informática Firmadoc. El documento está FIRMADO. Mediante el código de verificación puede comprobar la validez de la firma electrónica de los documentos firmados en la dirección web que le proporciona la entidad emisora de este documento.

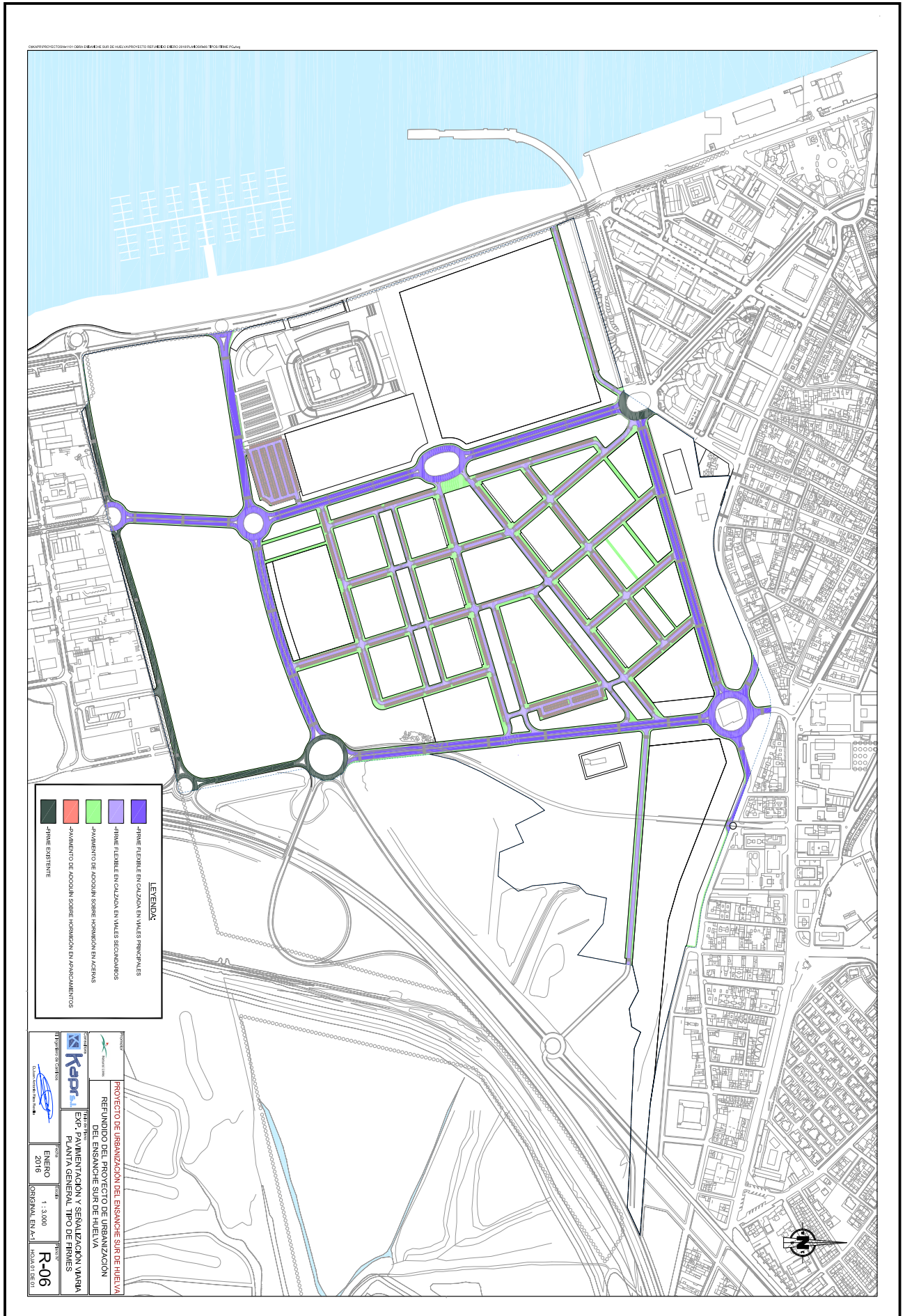

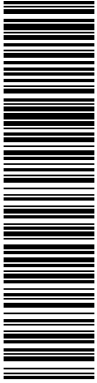

Esta es una copia impresa del documento electrónico (Ref: 466152 VSD9L-TYSG8-05424, 3EAE89446D07153CB45700FA856134504149C729) generada con la aplicación informática Firmadoc. El documento está FIRMADO. Mediante el código de verificación puede comprobar la validez de la firma electrónica de los documentos firmados en la dirección web que le proporciona la entidad emisora de este documento.

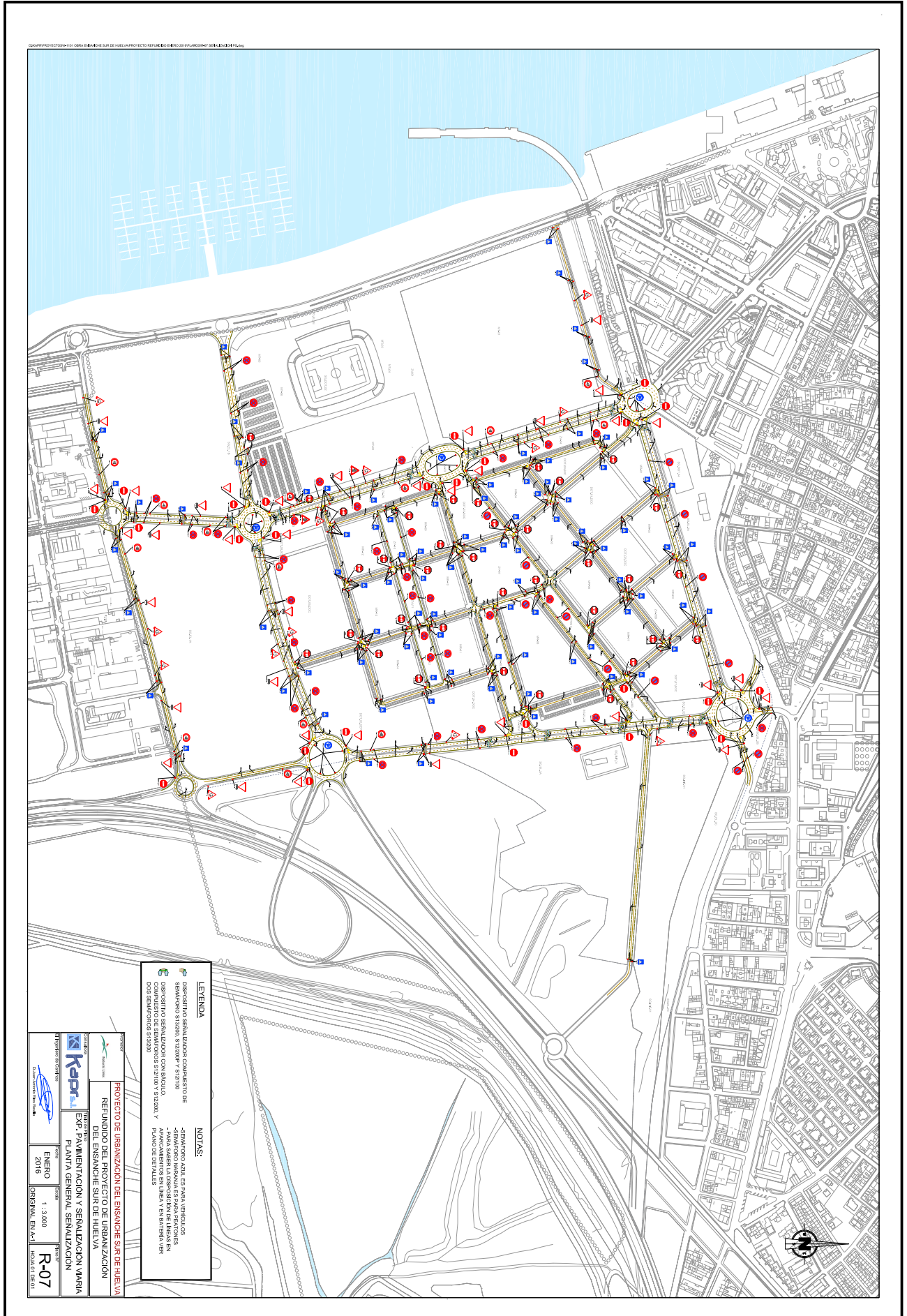

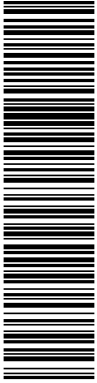

Esta es una copia impresa del documento electrónico (Ref: 466152 VSD9L-TYSG8-05424 3EAE89446D07153CB45700FA856134504149C729) generada con la aplicación informática Firmadoc. El documento está FIRMADO. Mediante el código de verificación puede comprobar la validez de la firma electrónica de los documentos firmados en la dirección web que le proporciona la entidad emisora de este documento.

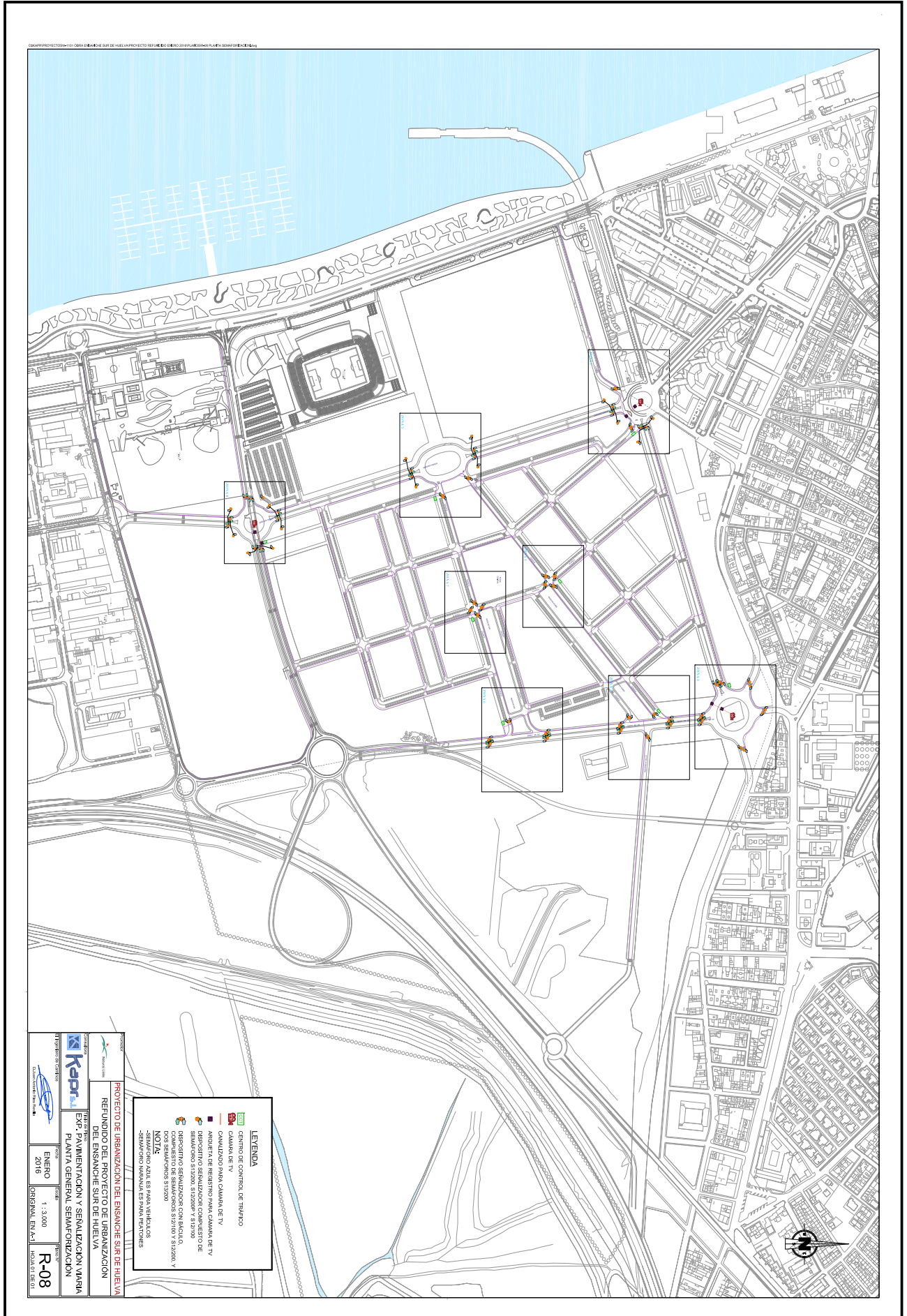

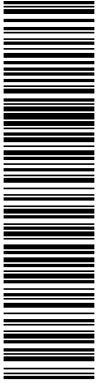

Esta es una copia impresa del documento electrónico (Ref: 466152 VSD9L-TYSG8-05424 3EAE8946D07153CB45700FA856134504149C729) generada con la aplicación informática Firmadoc. El documento está FIRMADO. Mediante el código de verificación puede comprobar la validez de la firma electrónica de los documentos firmados en la dirección web que le proporciona la entidad emisora de este documento.

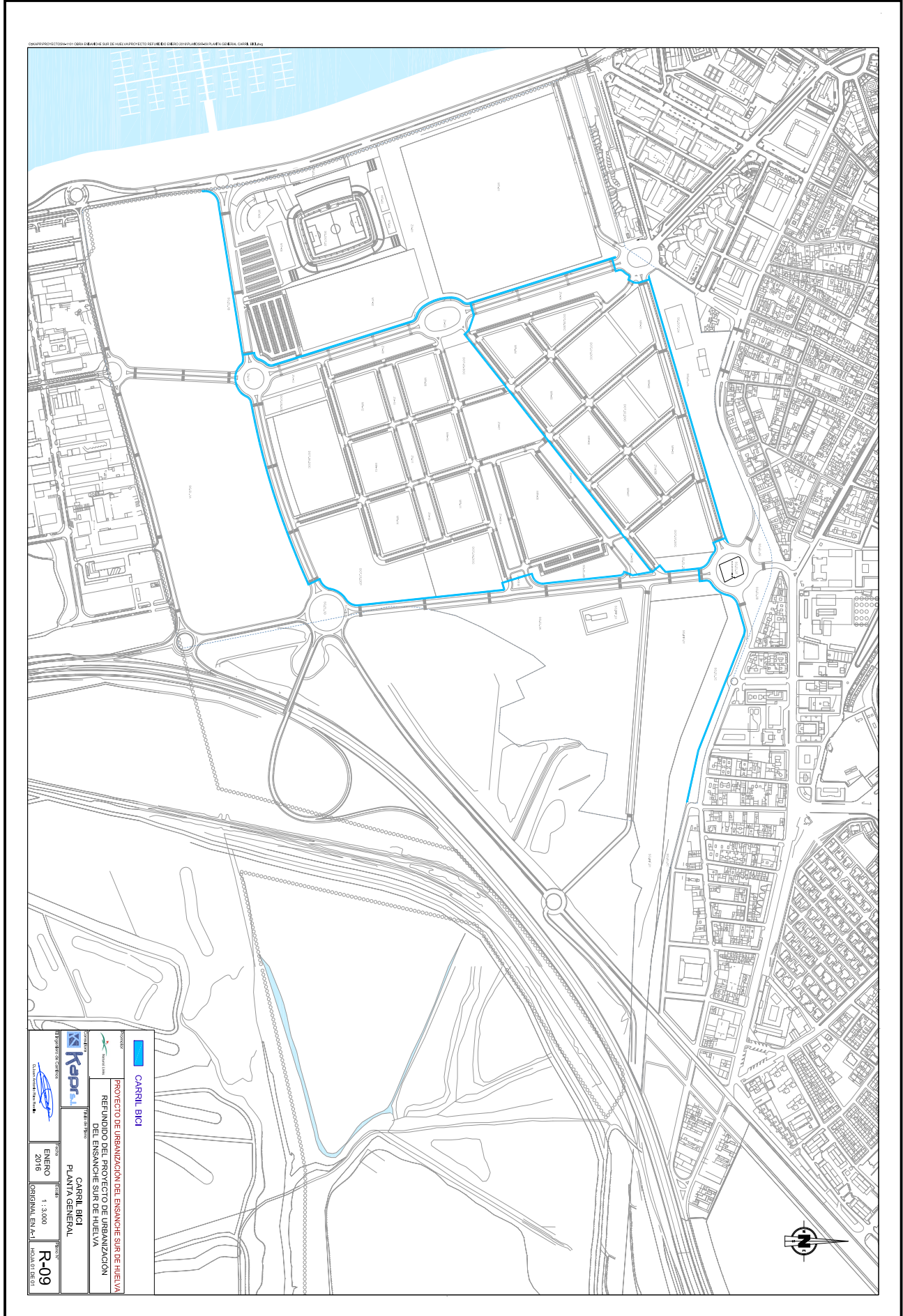

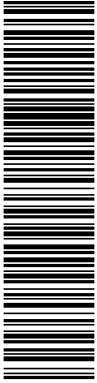

Esta es una copia impresa del documento electrónico (Ref: 466152 VSD9L-TYSG8-05424 3EAE89446D07153CB45700FA856134504149C729) generada con la aplicación informática Firmadoc. El documento está FIRMADO. Mediante el código de verificación puede comprobar la validez de la firma electrónica de los documentos firmados en la dirección web que le proporciona la entidad emisora de este documento.

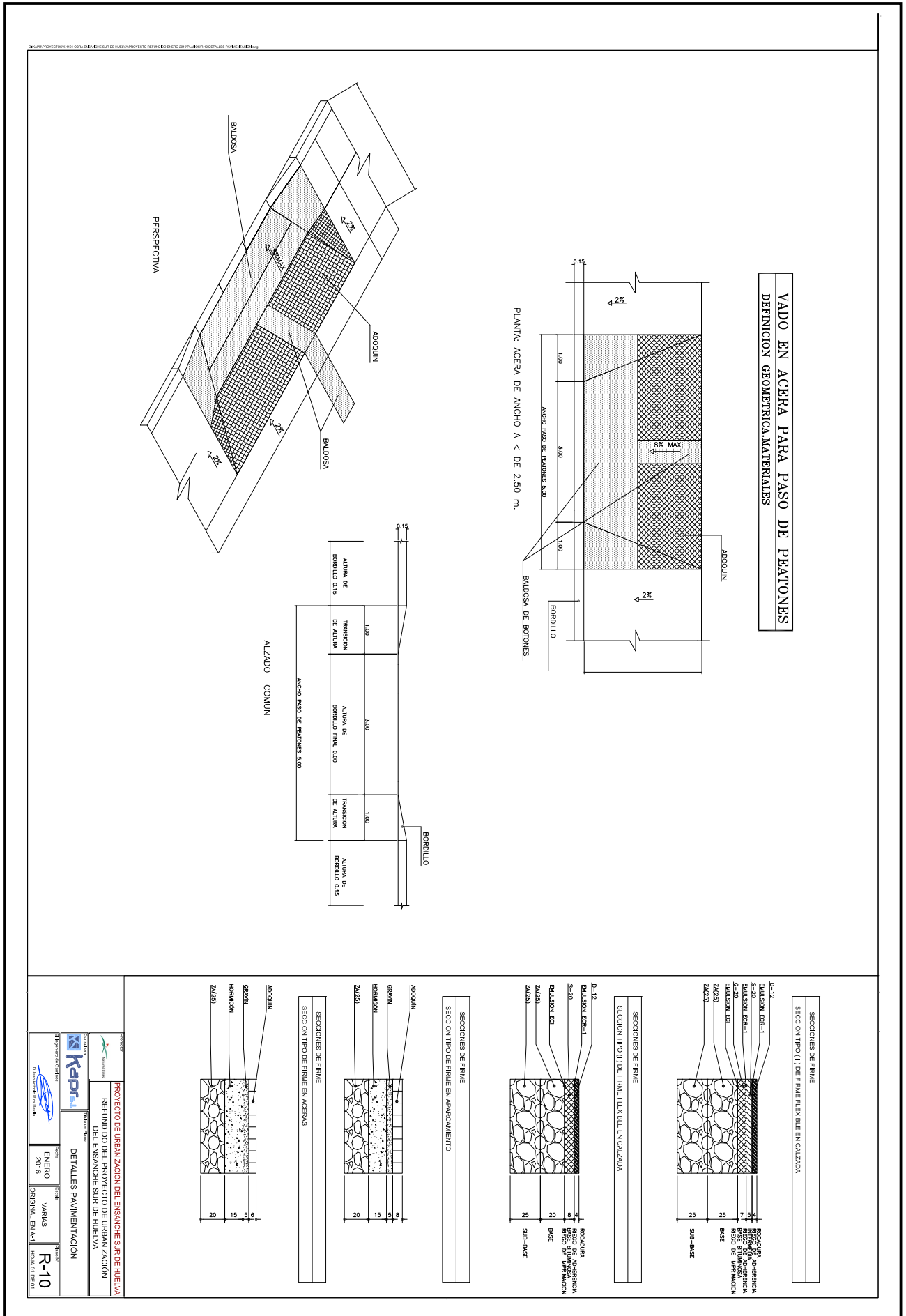

PROYECTO DE URBANIZACION DEL ENSAYO SUR DE HUELVA
REFUNDIDO DEL PROYECTO DE URBANIZACION DEL ENSAYO SUR DE HUELVA

Kapra

ENERO 2016

VARIAS

R-10

