

# Revista Social Municipal

## F I E S T A S COLOMBINAS DECLARADAS DE INTERÉS TURÍSTICO NACIONAL

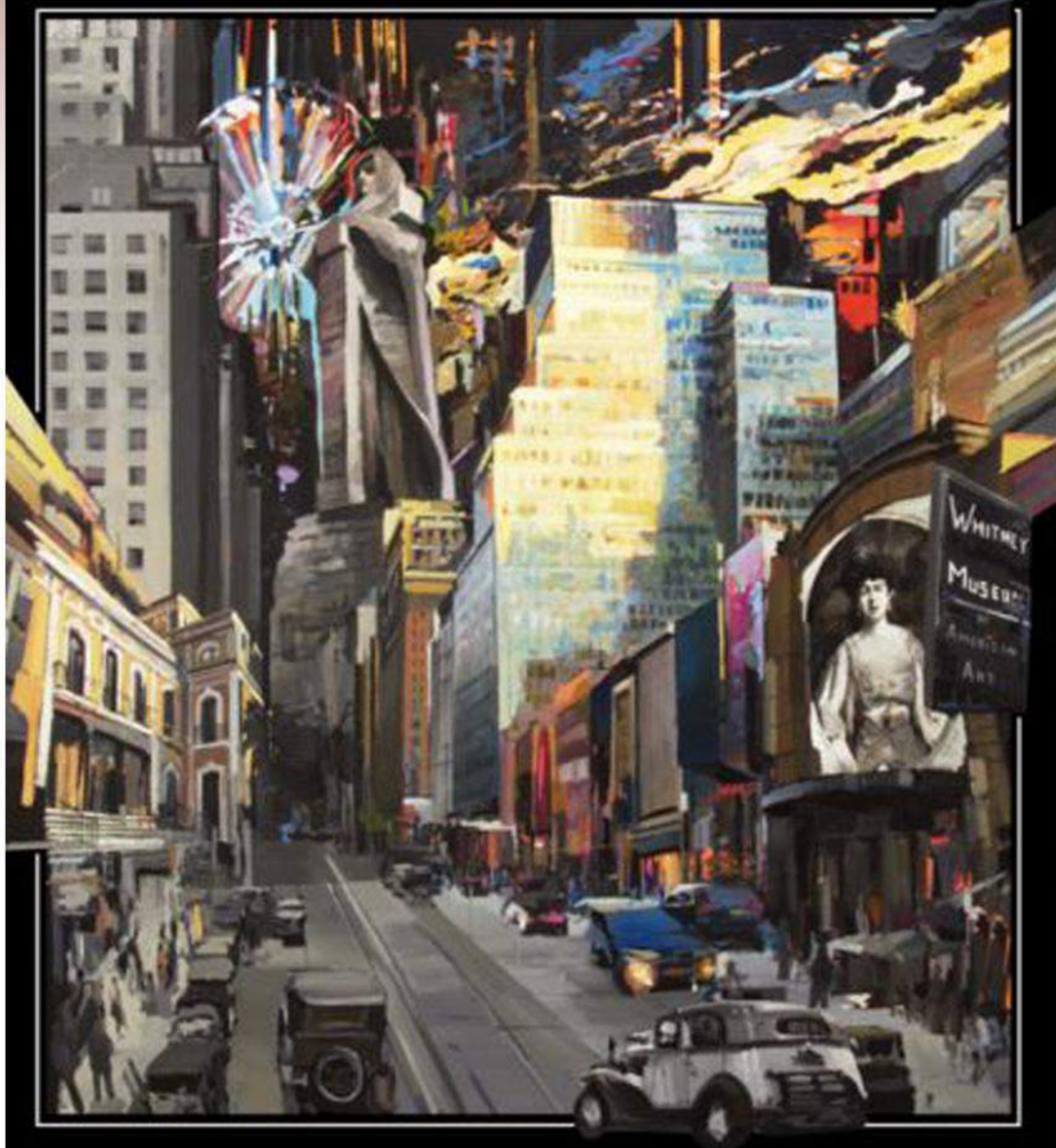

**HUELVA 2019**  
DEL 30 DE JULIO AL 4 DE AGOSTO

REVISTA SOCIAL N° 39. Agosto 2019

Este boletín se realiza con la colaboración de diferentes colectivos y entidades, se aconseja confirmar la información, ya que podría sufrir cambios y/o modificaciones.

©Concejalía de Políticas Sociales e Igualdad.  
Cooperación Social. Ayuntamiento de Huelva  
Edificio Gota de Leche  
Paseo de Independencia, 47. 21002. Huelva  
Tel. 959 210 167 -600453 027  
Mail: [cooperacion.social@huelva.es](mailto:cooperacion.social@huelva.es)  
Web: [www.huelva.es](http://www.huelva.es)

Textos y maquetación: Juana M<sup>a</sup> Martín Infantes  
Foto portada: Cartel Colombinas 2019

\* Si desea recibir mensualmente en su mail este boletín (PDF) puede solicitarlo a través de [revista.social@huelva.es](mailto:revista.social@huelva.es)



Ayuntamiento de  
**HUELVA**

## ÍNDICE

---

INFANCIA Y ADOLESCENCIA.....	2-4
SERVICIOS E INFORMACIÓN.....	5-8
ACTIVIDADES SOLIDARIAS.....	9-12
OCIO Y TIEMPO LIBRE.....	13-15
FORMACIÓN.....	16-18
COLABORAN.....	19-20

## INFANCIA Y ADOLESCENCIA 1

### CAMPAMENTO PARA LOS PEQUEÑOS ARTISTAS

"Un verano para artistas con estrella".

Una propuesta creativa para que los niños experimenten, desarrollen su creatividad, aprendan, pero sobre todo se diviertan. Por las mañanas, para los más pequeños, entre los 5 y 10 años con Antonio, en el Aula Creativa. Espacio 0. Calle Miguel Redondo 52. Huelva Información: 959 876 293 y 625 460 639



Dibujo Pintura Juego creativo  
Performance Modelado Collage...

Te proponemos un verano lleno de creativas propuestas para los pequeños artistas. Nos divertiremos experimentando y comunicando con los materiales y las técnicas artísticas. Conoceremos artistas y sus obras, y las tendencias en arte contemporáneo.

¡Lleva la imaginación y la creatividad hasta el infinito y más allá!

### CAMPAMENTO DE VERANO

Actividad lúdica-deportiva de iniciación al bádmiton

Lunes a Viernes en dos turnos: 1º turno, de 10.00 h a 11.15 h; 2º turno, de 11.15 h a 12.30 h

Organizador: C.D. Bádmiton Huelva

Responsables de la actividad: Amanda Márquez e Israel Castaño

Edad mínima: 6 años

Precio: 30 € por persona

Sala Anexa del Palacio de Deportes Carolina Marín

Información: [cdb\\_huelva@hotmail.com](mailto:cdb_huelva@hotmail.com)

**CAMPAMENTO DE VERANO**  
30€  
Palacio De deportes "Carolina Marín"

**¡VEN A JUGAR A BADMINTON LAS MAÑANAS DE JULIO!**  
(A partir de 6 años)

**¿TE LO VAS A PERDER?**

DE LUNES A VIERNES  
1º TURNO: 10:00H A 11:15H  
2º TURNO: 11:15H A 12:30H

Para más información:  
[cdb\\_huelva@hotmail.com](mailto:cdb_huelva@hotmail.com)  
AMANDA 673 325 985  
ISRAEL 658 202 790

### CAMPAMENTO URBANO

Hasta el 14 de agosto

Información: Calle Gladiolo 2, Huelva. Teléfonos 959 545 013 y 679 976 423

**CAMPAMENTO URBANO**  
**3 A 18 AÑOS**  
**1 DE JULIO A 14 DE AGOSTO**

**VERANEANDO 2019**

Talleres. Manualidades. Actividades acuáticas (Aquapark, Playa,...) y deportivas. Visitas ¡Y MUCHAS MÁS!

INSCRIPCIONES: 27 DE MAYO A 14 DE JUNIO (Plazas limitadas, por orden de llegada)

FUNDACIÓN VALDOCCO  
CALLE GLADIOLO, 2  
TELÉFONO: 959 545 013  
WHATSAPP: 679 976 423

### CAMPAMENTO DE VERANO

Cerámica, pintura, talleres de reciclaje, refuerzo (primaria), cuentacuentos

C/Berdigón 3. Local Bajo Dcha.

Información: 635 415 295

**CAMPAMENTO DE VERANO**

CERÁMICAPINTURATALLERESRECICLAJE  
REFUERZO(Primaria)CUENTACUENTOS

Llámanos al **635 415 295** y reserva tu plaza (mes o quincena)

Estamos en C/ Berdigón 3, Local Bajo Dcha. HUELVA

**BERDIGÓN**  
Cerámica y artes plásticas

## INFANCIA Y ADOLESCENCIA 2

### CAMPAMENTO DE VERANO

Agosto, de lunes a viernes de 9.00 a 14.00 h.

C/Miguel de Unamuno 2B

Información: 625 199 526 y [www.ethosdiversidad.com](http://www.ethosdiversidad.com)

**JULIO Y AGOSTO**  
Lunes a viernes 9:00 - 14:00

**ETHOS**  
Centro para la diversidad

Autonomía y actividades adaptadas

Trabajo motor y movimiento

Habilidades sociales

# CAMPAMENTO DE VERANO

Exclusivo para personas con necesidades educativas especiales  
Plazas limitadas

C/Miguel de Unamuno 2B  
[www.ethosdiversidad.com](http://www.ethosdiversidad.com)  
Más información:  
652199526

Mes: 250€  
Quincena: 150€  
Semana: 90€  
Día: 25€

### CIBERLIBROS PARA CIBERNIÑOS

Biblioteca Tumblebooks: Aprende idiomas de manera fácil y divertida con nuestra colección gratuita de cuentos interactivos infantiles por Internet

Ahora también accesible desde una App gratuita y disponible para dispositivos Android e IOS

USERNAME (nombre de usuario): huelva

PASSWORD: libra

Biblioteca Provincial de Huelva

Manda YA tus actividades de Huelva ciudad que vayas a desarrollar en el mes de septiembre a

[revista.social@huelva.es](mailto:revista.social@huelva.es) . Necesitamos:

Nombre de la actividad, día y hora de realización, lugar y dirección, contacto para más información, cartel o imagen, y logotipo de tu entidad.

### TALLERES DE VERANO

**Lectoescritura, comprensión lectora, resolución de problemas, técnicas de estudio**

Agosto

Gabinete Más que letras

Información: 664 320 898, C/ Tendaleras 13 y

[massqueletrass@gmail.com](mailto:massqueletrass@gmail.com)

**TALLERES DE VERANO 2019**  
GRUPOS REDUCIDOS

Lectoescritura

+ que letras

Comprensión Lectora

Resolución de Problemas

Técnicas de Estudio

Calle Tendaleras 13 - Huelva  
664 32 08 98 [massqueletrass@gmail.com](mailto:massqueletrass@gmail.com)

### 24 CAMPAMENTO URBANO "EL CINE"

Del 5 al 13 de agosto, de 10.00 a 20.00 h.

Colegio Marista Colón, C/ Doctor Cantero Cuadrado, 3.Huelva

Información: David, Telf. 680 628 372

y [nuevohorizonte@obrasocialmarista.es](mailto:nuevohorizonte@obrasocialmarista.es)

# CAMPAMENTO URBANO 2019

## EL CINE

Nuevo Horizonte

COLABORAN

Obra Social 'la Caixa'

JUNTA DE ANDALUCÍA  
CONSEJO REGULADOR DE EDUCACIÓN  
TUTORIAL

MARCA DE TEXTO

# INFANCIA Y ADOLESCENCIA 3

## CAMPAMENTO URBANO

Hasta el 6 de septiembre  
 Información: [mindlabs.es/CampaUrbano](http://mindlabs.es/CampaUrbano), 653 282 783 y 611 059 102

**¡¡¡UN VERANO INTERCULTURAL !!!**

**CREATIVIDAD**  
**ROBÓTICA**  
**JUEGOS ACUÁTICOS**  
**BAILES**  
**DEPORTES**

ABIERTO PARA TODOS LOS PÚBLICOS

# CAMPAMENTO URBANO

Del 24 de Junio al 6 de Septiembre

Comedor opcional (menús sin alérgenos)

Educo+ Del 24 de junio al 6 de septiembre  
 CEIP Prof. Tierno Galván (Corrales) Del 24 de junio al 31 de julio  
 Santo Ángel (Conquero) Del 24 de junio al 31 de julio

**INSCRIPCIONES\***  
 Mes: 155€  
 Quincena: 90€  
 Semana: 60€  
 Día: 15€

+ Info: 653 28 27 83 / 611 05 91 02  
 Reservas: [mindlabs.es/CampaUrbano](http://mindlabs.es/CampaUrbano)  
 \*Precios para socios

Mind Labs

## CAMPAMENTO DE VERANO

Hasta el 6 de septiembre  
 Purpurina. Calle Virgen de Guadalupe 8. Huelva  
 Información: 655 656 730 y [purpurinasanimaciones@hotmail.es](mailto:purpurinasanimaciones@hotmail.es)

**purpurinas KIDS**  
 A LO QUE LE GUSTE WILL BE THERE!

# CAMPAMENTO DE VERANO

DEL 24 DE JUNIO AL 6 SEPTIEMBRE  
 08:00 H - 15:00 H  
 (NOS ADAPTAMOS A LOS HORARIOS DE PAPA Y MAMA)

SI QUIERES PASAR UN VERANO DIFERENTE Y DIVERTIDO MIENTRAS LOS PAPIS TRABAJAN ... VENTE CON NOSOTROS

REALIZAREMOS: TALLERES DE MANUALIDADES, REPOSTERÍA, ZUMBA, KARAOKE, JUEGOS TRADICIONALES, MASCOTAS, JORNADAS DEPORTIVAS, CONVIVENCIAS (EXCURSIONES), HUERTOS, INGLÉS, RECICLAJE, CUENTACUENTO, EDUCACIÓN EN VALORES ...

SI TIENES QUE HACER DEBERES DE REFUERZO ... "NOSOTROS TE AYUDAMOS"

**TARIFAS:**  
 DÍA SUELTO: 10€  
 SEMANA (5 DÍAS): 45€  
 QUINCENA (10 DÍAS): 85€  
 MES COMPLETO (20 DÍAS): 150€  
 DÍAS DE JUNIO: 45€  
 DÍAS DE SEPTIEMBRE: 45€  
 (DESCUENTO O LUGAR RESERVA)

PURPURINAS KIDS  
 TELÉFONO: 655656730  
[purpurinasanimaciones@hotmail.es](mailto:purpurinasanimaciones@hotmail.es)

CALLE VIRGEN DE GUADALUPE 8. (HUELVA)

## CAMPAMENTO URBANO 2019

### Vacaciones en pleno centro

Hasta el 6 de septiembre  
 Reserva Plaza  
 Tiempo Divertido  
 Información: Paseo Santa Fe 8. Bajo B. Huelva

# Campamento Urbano 2019

**VACACIONES EN PLENO CENTRO**  
 Paseo Santa Fe Nº7. Bajo B  
 DE 3 A 12 AÑOS

¡Descuentos para Hermanos y familias numerosas!

Junio  
 Julio  
 Agosto  
 Septiembre

**HORARIO TIPO**  
 07:30-10:00 H. RECEPCIÓN (JUEGO LIBRE O TAREA ESCOLAR)  
 10:00 A 11:30 H. TALLERES CREATIVOS (MANUALIDADES, COCINA...)  
 11:30 A 12:00 H. DESAYUNO (INTERMIO DE MEDIA MAÑANA)  
 12:00 A 13:30 H. ANIMACIÓN DIRIGIDAS (JUEGOS CON AGUA, BAILES, PELOTAS, GYMKANAS...)  
 13:30 A 15:00 H. COMIDA Y JUEGO LIBRE (PUEDEN TRAER ALMUERZO DE CASA, OPCIONAL)  
 COCINA CON LICENCIA Y HOMOLOGADA

**FECHAS:**  
 Inicio 24 de Junio - Julio  
 Agosto - Fin 6 Septiembre  
 Días sueltos, semanas, quincenas y mes completo

**RESERVA DE PLAZAS HASTA COMPLETAR AFORO ¡PLAZAS LIMITADAS!**

**Tiempo Divertido**  
 PARA APRENDER JUGAR DISFRUTAR EXPERIMENTAR VIVIR CONVIVIR COMPARTIR RESPETAR CONOCER INVESTIGAR Y CRECER

### ¿QUIÉNES SOMOS?

En *Tiempo Divertido* nos avalan nuestros trabajos y proyectos desde el 2002.

Nuestro principal objetivo es ofrecer un **servicio profesional integral**, dando la oportunidad a los padres de tener un centro de **referencia para el aprendizaje y cuidado** de sus hijos. Un lugar donde los niños podrán **aprender jugando y divertirse** en todo momento, acompañados siempre por **personal titulado con una gran experiencia** en el sector.

### ¿CÓMO SON LAS INSTALACIONES?

- Más de 250m2 de aulas equipadas y salones amplios.
- Patio para realizar juegos de todo tipo... ¡incluidos juegos con agua y piscinas infantiles!
- Aula-Comedor equipada con servicio de "TAPERS" en el que tú puedes traer la comida de casa y almorzar con los amigos.
- Zona de juegos equipadas con consolas, puzzles, juegos de mesa, libros de lectura, juguetes, Wifi, fútbol... para mayor disfrute de los participantes.

### ¿QUÉ HAREMOS?

- \* Grupos organizados por edades.
- \* Todo tipo de manualidades y actividades creativas: recitado, pintura y dibujo, cocina, experimentos científicos, huerto urbano...
- \* Juegos en Inglés, animación lectora, bailes, coreografías, deportivos, charlas educativas, cuentacuentos...
- \* Visitas culturales cada semana (Bomberos, Museos, Exposiciones, etc...)
- \* Si tienes "tarea de verano" o quieres adelantar y aprender un poquito más... con la ayuda de nuestros monitores podrás hacerlo.

**TARIFAS SOCIOS\***  
 MES COMPLETO 155€  
 QUINCENA 90€  
 SEMANA 60€  
 DÍA 12€

10% DESCUENTO HERMANOS  
 12% FAMILIAS NUMEROSAS  
 \* NO SOCIOS = 30%  
 \* Cuota anual municipal (200€) + 30€  
 \* Matrículas Hermanos 50%  
 \* Matrículas Socios = 25€

### ¿CÓMO Y DÓNDE APUNTARME?

Por las mañanas concertando cita previa o por las tardes de 17:00 a 20:00 H

**TIEMPO DIVERTIDO** en Paseo Santa Fe, nº 7 Bajo B.  
 Más info: 607330525 - [Info@tiempodivertido.es](mailto:Info@tiempodivertido.es)  
 PLAZAS MUY LIMITADAS HASTA COMPLETAR AFORO

# SERVICIOS E INFORMACIÓN 1

## SERVICIOS SOCIALES COMUNITARIOS

Centro Municipal Sociocultural Lazareto.  
C/Alanís de la Sierra s/n. Huelva.  
Información: 959 270 247 (cita previa).

### ¿Cómo pedir cita?

Puedes solicitarnos una cita:

- Directamente en la consjería del centro.
- En el teléfono:

959 27 02 47

Déjenos su nombre, dirección y teléfono y le llamaremos con el día y la hora de su cita.

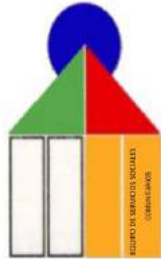

Lazareto



CENTRO MUNICIPAL SOCIOCULTURAL LAZARETO

C/ Alanís de la Sierra s/n  
Tif: 959 270247

## SERVICIOS SOCIALES COMUNITARIOS

### ¿Qué son los S.S.SS Comunitarios?

Son servicios municipales cuyo objetivo fundamental es poner a disposición de las personas y los grupos en los que éstas se integran, recursos, acciones, prestaciones para el fomento de su desarrollo así como la prevención, tratamiento y orientación de las causas que conducen a su exclusión.

### ¿A qué población va dirigido?

Puede ser beneficiario de este servicio toda aquella persona sin límite de edad, que reside en la zona de trabajo social VI.

- Bta. Los Rosales, Nuevo Rosales y Nuevo Parque
- Bta. Pinar de Culleres
- Bta. José Antonio y Victoria Morán
- Bta. Marizcos del palovillo y Pinar de Balthazar
- Bta. La Florida
- Bta. Peñón San Sebastián (sólo unos grupos de viviendas)

### ¿Qué servicios prestan?

- De información, orientación, valoración y asesoramiento a los ciudadanos sobre sus derechos y recursos sociales existentes en el ámbito de los Servicios Sociales.
- De Convivencia y Reinserción social. Que tendrá como función la búsqueda de alternativas al internamiento en instituciones de las personas que se encuentran en especiales condiciones de marginación, procurando la incorporación de todos los ciudadanos a la vida comunitaria.
- De ayuda a domicilio, dirigido a la prestación de una serie de atenciones de carácter doméstico, social y de apoyo personal a individuos o familias, facilitando la autonomía en su medio habitual.
- De cooperación social, que tendrá como cometido la promoción y potenciación de la vida comunitaria, impulsando el asociacionismo.

### De atención a las personas en situación de dependencia

- Recogida y entrega de actividades los Lunes y Miércoles de 11 H a 13 H
- Otras que la dinámica social exija.

### Profesionales vinculados

- Disponen de:
- Trabajadores sociales.
  - Psicólogo.
  - Educador.
  - Aux. Administrativo.

## SERVICIO DE ATENCIÓN PSICOLÓGICA INDIVIDUAL

De lunes a viernes, de 9.00 a 13.00 h. (previa cita)  
Para mujeres con discapacidad  
Sede de Luna Huelva, Avda. Sundheim nº8, entreplanta.

*Servicio de*  
**ATENCIÓN PSICOSOCIAL**

**Si eres mujer y tienes discapacidad, ¡¡¡ESTE ES UN BUEN SITIO DONDE ESTAR!!!**

Avda. Miss Whitney nº 5,  
ENTREPLANTA  
959 258 644

## UNIDAD DE ORIENTACIÓN PROFESIONAL ANDALUCÍA ORIENTA

Programa de Orientación Profesional para personas desempleadas.

Asociación Hacán.  
C/Santiago Apóstol 27 local. Huelva  
Información: 959 223 184 y [hacanorienta@gmail.com](mailto:hacanorienta@gmail.com)



### ASOCIACIÓN HACAN

C/ SANTIAGO APOSTOL, 27 – LOCAL  
HUELVA 21002

TELEFONO 959 223 184

EMAIL  
[hacanorienta@gmail.com](mailto:hacanorienta@gmail.com)

Horario: 8:00 a 15:00 (L-V)  
16:00 a 19:00 (martes)



### UNIDAD DE ORIENTACIÓN PROFESIONAL ANDALUCÍA ORIENTA



Programa de Orientación Profesional para personas desempleadas.

Orientación + Motivación = Empleo



### ¿QUIENES SOMOS?

La Unidad de Orientación Profesional Andalucía Orienta de la Asociación HACAN de Huelva.

### ATENDEMOS A:

- Personas en desempleo inscritas en el SAE.
- Mayores de 16 años.

### NUUESTRO OBJETIVO:

- Promover la inserción laboral de las personas que demandan empleo en Huelva y provincia.

### OFRECEMOS:

PROGRAMA DE ORIENTACIÓN PROFESIONAL, financiado por el Servicio Andaluz de Empleo de la Consejería de Empleo Formación y Trabajo Autónomo de la Junta de Andalucía.

### PROGRAMA DE ORIENTACIÓN PROFESIONAL

#### ACCIONES A DESARROLLAR:

- Orientación Laboral
- Desarrollo de Itinerario Personalizado de Inserción (IPI).
- Información sobre el mercado de trabajo
- Asesoramiento sobre técnicas de búsqueda de empleo individual / grupal
- Autoconocimiento y posicionamiento en el mercado de trabajo.
- Información sobre planes y programas de empleo y procesos de selección.



### ¿Qué es un IPI?

Un IPI es el conjunto de actuaciones diseñadas para mejorar la empleabilidad de las personas desempleadas, que se realizan de forma individual o grupal, en base al perfil, las aspiraciones y necesidades de la persona usuaria.

## HUELVA LACTA

Primer miércoles de cada mes, a las 18.00 h.  
Grupo de apoyo a la lactancia materna coordinado por varias Asesoras de Lactancia. Espacio compartido donde se habla sobre lactancia, dudas, dificultades y alegrías sobre el tema. Asistencia libre.

Edificio Gota de Leche. Paseo de Independencia 47  
Información: 957 208 452, 637 372 925, 677 737 246 y 696 063 026

Facebook: Huelva Lacta



## SERVICIOS E INFORMACIÓN 2

### ASOCIACIÓN HOMBRES 3H

¿Eres gay? ¿has estado casado? ¿Tienes hij@s?  
Grupo de hombres gais, divorciados de una mujer y con hij@s que se reúnen desde hace 2 años para apoyo a partir de la propia experiencia personal, salir juntos y planificar actividades de ocio.

Interesados en formar un grupo en Huelva:  
[hombres3h@gmail.com](mailto:hombres3h@gmail.com)

### ATENCIÓN INTEGRAL

#### A PERSONAS CON DISCAPACIDAD

- Fisioterapia
- Psicología y Neuropsicología
- Terapia Ocupacional

Información: C/Alameda Sundheim 8, entreplanta y  
959 258 644

**ATENCIÓN INTEGRAL**  
PERSONAS CON DISCAPACIDAD

**FISIOTERAPIA**

**PSICOLOGÍA Y NEUROPSICOLOGÍA**

**TERAPIA OCUPACIONAL**

c/Alameda Sundheim, 8, entreplanta.  
959.258.644  
[autonomiapersonal@cocemfehuelva.es](mailto:autonomiapersonal@cocemfehuelva.es)  
HORARIO: Lunes a Jueves de 8.00h a 20.30h

COCEMFE Huelva

Junta de Producción

Antes de las Personas Físicas

### PROGRAMA DE TURISMOS DEL IMSERSO PARA PERSONAS MAYORES

Para residentes España que reúnan alguno de los siguientes requisitos: Los pensionistas de jubilación del Sistema Público Español de Pensiones. Los pensionistas de viudedad con 55 o más años de edad. Los pensionistas por otros conceptos, o perceptores de prestaciones o subsidios de desempleo, con 60 o más años de edad. Ser titular o beneficiario del sistema de la Seguridad Social Española, con edad igual o superior a 65 años.

El coste de los viajes se financia con aportaciones del Imsero que contribuye con un importe medio del 21% del coste y el resto por los usuarios.

Información: 901 109 899

### ÁREA DE EMPLEO COCEMFE

Orientación Laboral. Acompañamiento a la inserción. Auto orientación Laboral. Apoyo Administrativo.

De Lunes a viernes, de 8.00 a 15.00 h. y de martes a jueves de 16.00 a 18.00 h.

Alameda Sundheim 8. Entreplanta. Huelva

Información: [empleo@cocemfehuelva.es](mailto:empleo@cocemfehuelva.es)

**ÁREA DE EMPLEO**

**Orientación Laboral.**  
**Acompañamiento a la Inserción.**  
**Autoorientación Laboral.**  
**Apoyo Administrativo.**

Horario: de Lunes a Viernes de 08:00h a 15:00h y  
Martes y Jueves de 16:00h a 18:00h  
Alameda Sundheim Nº8, Entreplanta. 21003

Tlf: 959258644  
[empleo@cocemfehuelva.es](mailto:empleo@cocemfehuelva.es)

COCEMFE

Junta de Producción

### AULA INFORMÁTICA DE VERANO

Todos los viernes, de 9.30 a 13.30 h.

Ofrece servicios de ordenadores conectados a Internet para el uso y aprendizaje de las personas beneficiarias, atendidas por Monitores Informáticos. (Búsqueda de información, correo electrónico, chat, búsqueda de empleo a través de internet, etc.)

Para asistir a el AULA DE VERANO, no es necesaria inscripción previa y estarán atendidas por Monitores que asesorarán a los usuarios en el uso de las mismas.

Centro Social: Marismas del Odiel



## SERVICIOS E INFORMACIÓN 3

### CRECIENDO EN FAMILIA

Punto de Información y Asesoramiento Social. Punto de Información para Familias. Punto de Información y Búsqueda de Empleo. Talleres. Actividades Lúdicas y Deportivas.



### UNIDAD DE ENTRENAMIENTO DE MEMORIA

Unidad de Entrenamiento de Memoria (UEM) es un nuevo centro de Rehabilitación Neurocognitiva dirigido a la prevención y tratamiento de las personas sanas, con problemas de memoria asociados a la edad y con deterioro cognitivo leve. En la UEM se ofrece terapia no farmacológica impartida por profesionales cuyo objetivo es el mantenimiento cognitivo y la ralentización del deterioro mental reforzando las áreas cerebrales como la memoria, lenguaje, cálculo, comprensión, razonamiento, atención, etc. De lunes a jueves en horario de mañana y de tarde.

C/ Galaroza, 18 A, local. Huelva  
 Información: 959 326 639, 717 064 869 y  
[memoria@afahuelva.org](mailto:memoria@afahuelva.org)

### AYUDAS SOCIALES AGUAS DE HUELVA

- Para pensionistas o jubilados titulares de un único suministro cuya unidad familiar no supere ingresos anuales equivalentes a 3 veces el salario mínimo interprofesional (S.M.I) y no convivan con otras personas con rentas contributivas.
- Familias numerosas que posean un único contrato de suministro a su nombre y sea su domicilio habitual.
- Desempleados/as titulares de un único suministro cuya unidad familiar no supere ingresos anuales equivalentes a 3 veces el salario mínimo interprofesional (S.M.I) y no convivan con otras personas con rentas contributivas.

Información: 902 250 270, Avda. Alemania nº 7 de Huelva y  
<https://emahasa.aaguasonline.es/>

### ADEMO

#### Asociación de Esclerosis Múltiple Onubense

Facebook: [esclerosismultiplehuelva.org/registro](https://www.facebook.com/esclerosismultiplehuelva.org/registro)



CREN es tu Centro de Rehabilitación de Enfermedades Neurológicas en Huelva. Atendemos enfermedades como: Esclerosis Múltiple, ELA, Alzheimers, ACV o ictus, Parkinson, Distonias Musculares, entre otras.

**¿Qué es la Esclerosis Múltiple?**  
 Es una enfermedad neurodegenerativa y crónica del Sistema Nervioso Central. Su origen es de causa desconocida. No es hereditaria, contagiosa ni mortal. Los SÍNTOMAS son diferentes y variados en las personas afectadas, siendo los más comunes los siguientes:

- Espasticidad
- Dolor muscular
- Pérdida de fuerza
- Pérdida de equilibrio
- Alteraciones visuales
- Alteraciones sexuales
- Alteraciones de sensibilidad
- Temblores
- Deterioro cognitivo
- Trastornos emocionales
- Alteraciones urológicas

**¿Qué es ADEMOP?**  
 ADEMOP es el Centro de Rehabilitación de Enfermedades Neurológicas de Huelva.

**¿Qué es ADEMO?**  
 La Asociación de Esclerosis Múltiple Onubense, fundada en 1996 por Manuel Hernández Sánchez es una entidad sin ánimo de lucro que se dedica a la promoción de toda clase de acciones para mejorar la calidad de vida de las personas con E.M. y otras enfermedades neurológicas.

**Trabajo Multidisciplinar**

- ▶ **Neuropsicología:** Sesiones presenciales o a través de actividades de estimulación cognitiva. Asesoramiento a familias.
- ▶ **Atención Social:** Información, orientación y asesoramiento de carácter gratuito. Recursos sociales y asistenciales.
- ▶ **Psicología:** Intervención psicológica individualizada a pacientes y a familias. Técnicas de apoyo. Psicopedagógicas.
- ▶ **Actividades:** -Cursos, talleres y Charlas informativas. -Talleres Plásticos, terapéuticos, ACUPLUMVA. -Salud Ritmo, Grupos de ayuda mutua, etc... -Ocio y tiempo libre. -Programa de voluntariado.

**Trabaja Multidisciplinar**

**¿Quieres más info?**  
[esclerosismultiplehuelva.org/registro](https://www.facebook.com/esclerosismultiplehuelva.org/registro)

**¡Junt@s sumamos... ¿Te unes?**

Adherida a nivel autonómico a REDINA. Federación de Asociaciones de E.M. de Andalucía. Desempeña de Unidad Pública (R/ 1719). Afiliada a nivel nacional a ADEMVA-COCEMURE (Asociación Española de EM).

### PROGRAMA "DE FAMILIA A FAMILIA" DE ASPAPRONIAS

Misión: ayudar a las familias de personas con discapacidad intelectual a mejorar su calidad de vida a través del apoyo socio-emocional entre iguales.

Objetivo: de que todos los padres y familiares de personas con discapacidad intelectual cuenten con el apoyo socio-emocional necesario para abordar las diferentes etapas a las que tiene que hacer frente durante el ciclo vital y desarrollo de su hijo/familiar.

Información: 645 500 649



## SERVICIOS E INFORMACIÓN 4

### PUNTO LIMPIO MÓVIL

- Del 5 al 11 de agosto. C/Marismas del Odiel
- Del 12 al 18 de agosto. C/Santísimo Cristo del Amor



El Ayuntamiento de Huelva va a instalar un **punto limpio movil** en distintas barriadas y calles de la ciudad

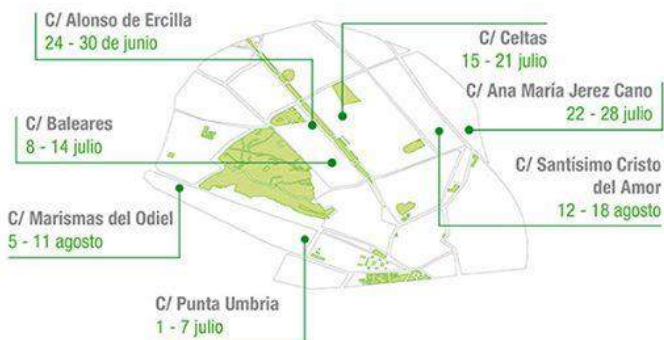

Te facilitamos el reciclado de:

- |                                   |                            |
|-----------------------------------|----------------------------|
| <b>Teléfonos móviles</b>          | <b>Pilas y Baterías</b>    |
| <b>Pequeños electrodomésticos</b> | <b>Aerosoles</b>           |
| <b>Lamparas</b>                   | <b>Pinturas y Barnices</b> |
| <b>Cd/Dvd</b>                     | <b>Latas</b>               |
| <b>Tóner</b>                      | <b>Papel</b>               |
| <b>Cartuchos de Tinta</b>         | <b>Textiles</b>            |
|                                   | <b>Calzados</b>            |

### RESIDUOS VOLUMINOSOS

Ayuntamiento de Huelva  
Servicio gratuito de recogida  
Previa solicitud con la empresa CESPA  
Información: 959 159299 o a través de la Asociación Reto

Si quieres disfrutar de esta revista en tu correo electrónico, escríbenos a [revista.social@huelva.es](mailto:revista.social@huelva.es), te la enviamos de manera gratuita.

### SERVICIO DE ORIENTACIÓN E INSERCIÓN LABORAL

Atención al público es de 9.30 a 14.30 lunes y miércoles, y los jueves de 16.30 a 20.30 h.

Este servicio gratuito está destinado a personas inmigrantes que tienen dificultades para acceder al mercado laboral. Diseño de itinerarios personalizados para la búsqueda de empleo, se realizan talleres mensuales, elaboración de currículum, etc.

CODENAF, C/San José 16, Entreplanta B. Huelva.  
Información: [huelva@codenaf.org](mailto:huelva@codenaf.org) y 959 046 790



### SERVICIO DE ORIENTACIÓN LABORAL PARA POBLACIÓN INMIGRANTE

- TALLERES MENSUALES
- ELABORACIÓN DEL CV
- ITINERARIOS PERSONALIZADOS
- TÉCNICAS DE BÚSQUEDA DE EMPLEO

¡INFORMATE  
PODEMOS  
AYUDARTE!



### PROYECTO REDES. SERVICIOS SOCIALES. AYUNTAMIENTO DE HUELVA.

#### PROGRAMA DE ACERCAMIENTO A LAS NUEVAS TECNOLOGÍAS DE INFORMACIÓN Y COMUNICACIÓN EN ZONAS DESFAVORECIDAS.

La programación de este proyecto, durante los meses de verano (junio, julio, agosto y septiembre), se modifica con el fin de atender a la población ociosa en la época estival, fundamentalmente la perteneciente a zonas de la ciudad que no se desplazan a las playas, permaneciendo más en sus domicilios y barriadas habituales.

#### OFICINA DE ADMINISTRACIÓN ON-LINE

Para realizar gestiones a través de internet, con el apoyo de un técnico informático.

- Lunes en Centro social Marismas del Odiel
- Martes en Centro Social Lazareto
- Miércoles en Centro Social la Orden
- Jueves en Centro Social Torrejón

#### Gestiones y citas que se pueden realizar en la oficina ODAO

- Inscripción en bolsa de trabajo del servicio de inclusión social por el empleo.
- Obtención, instalación y copia de seguridad del Certificado Digital.

# ACTIVIDADES SOLIDARIAS 1

## VOLUNTARIADO MENTOR/A DE JÓVENES



info 957 475 267

fundaciondonbosco.es/hazte-voluntario

fundación | Cajas | Obra Social 'La Caixa' | incorpora jóvenes | fundación don bosco

### la persona voluntaria

- +30 años.
- empática y dinámica.
- con empuje y habilidades comunicativas.
- con disponibilidad y estabilidad emocional.
- con actitud de apertura a la diversidad y flexible.
- con un nivel alto de dominio del castellano y conocimiento del territorio.
- dispuesta a escuchar, orientar y dar apoyo a un joven o una joven.

### objetivos

- construir una relación de confianza.
- potenciar los recursos, la red social y las competencias transversales para la emancipación de los/as jóvenes.
- ofrecer un apoyo emocional en su proceso de emancipación.

### tarea

- encuentros semanales durante un mínimo de 6 meses con el/la joven.
- asistir a las sesiones de formación previa, a una sesión de asignación inicial, a las sesiones de seguimiento mensual y a una sesión de cierre de la relación al final del proyecto.
- hacer el retorno semanal de los encuentros.

### disponibilidad requerida

- 6 horas de preparación inicial de voluntariado en mentoría.
- 1,5 horas de encuentro presencial con el/la joven, en horario flexible según disponibilidad del voluntario/a y el/la joven.
- 2 horas de seguimiento grupal mensuales a lo largo de la relación con el/la joven.

## CAMPAÑA RECOGIDA MATERIAL ESCOLAR PARA LA VUELTA AL COLE

Hasta el 30 de agosto, mañanas  
Para familias sin voz de Economato Resurgir Huelva.  
Librería la Dama Culta



## CAMPAÑA RECOGIDA MATERIAL ESCOLAR

Hasta el 30 de agosto, mañanas  
Lápices de colores, temperas, bloc de dibujos, etc.  
Huchas para la compra de "cápsulas súper poderes" para los sueros de los niños hospitalizados  
Para Hospital Juan Ramón Jiménez  
Librería la Dama Culta



## VOLUNTARIADO MADRE CORAJE

¿Qué puedes hacer en Madre Coraje como voluntari@ (según tu perfil, interés personal, disponibilidad, etc.)? Preparación de materiales humanitarios para enviar a comunidades empobrecidas. Organización o atención de nuestras tiendas solidarias. Labores de oficina para la preparación de documentación. Acciones de educación y sensibilización con niños y mayores. Apoyo para recaudar fondos...

Información: <https://youtu.be/6y858is6aDo>

## VOLUNTARIADO PROYECTO DON BOSCO

- Refuerzo educativo. Martes de 18.00 a 19.00 h. (diferentes niveles).
- Lengua castellana para extranjeros. Martes de 18.00 a 19.00. Miércoles de 18.00 a 19.00 h. Lecto- escritura.

Información: [c.muniz@proyectodonbosco.com](mailto:c.muniz@proyectodonbosco.com) (635 457 712) y [c.soubrier@proyectodonbosco.com](mailto:c.soubrier@proyectodonbosco.com) (626 008 636)

## ACTIVIDADES SOLIDARIAS 2

### CAMISETAS A BENEFICIO DE AFA HUELVA

El Club Atlético de Punta Umbría ha creado unas camisetas con los logos de las asociaciones AFA Huelva, Rumbo fijo, Donando vida y Asociación española contra el cáncer, para la venta entre sus socios, allegados,...etc... Dicho Club ha decidido además, que la recaudación de la venta de estas camisetas vaya a beneficio de las citadas asociaciones.

Las camisetas tienen un precio de 15 € y se pueden adquirir en la sede de AFA Huelva, C/ Galaroza, 18 A, local, de Lunes a Viernes de 9 a 14 y de 16.30 a 19.30 h.

Información: 959 236 732, 717 064 869 y [alzheimerafahuelva.org](mailto:alzheimerafahuelva.org)



### VOLUNTARI@ DE LA ASOCIACIÓN HADA

Información: [info@asociacionhada.org](mailto:info@asociacionhada.org) y [voluntariado@asociacionhada.org](mailto:voluntariado@asociacionhada.org)

¿Quieres ser voluntari@?  
[voluntariado@asociacionhada.org](mailto:voluntariado@asociacionhada.org)  
[www.asociacionhada.org](http://www.asociacionhada.org)

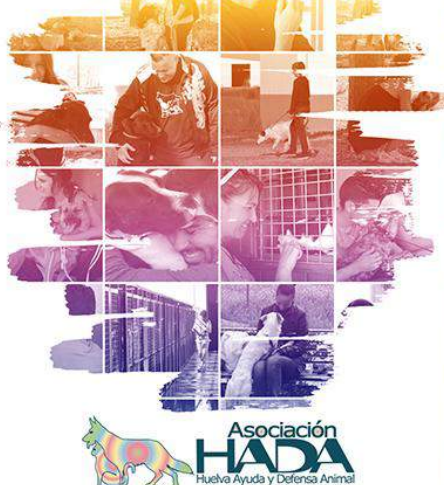

### HAZTE VOLUNTARIO DE AFA HUELVA

AFA Huelva necesita Voluntarios para apoyo en las actividades que se llevan a cabo en nuestra sede (Talleres de psicoestimulación, eventos y actos puntuales, apoyo a los distintos profesionales,...etc.) y para acompañamiento a los familiares en los domicilios.

Si tienes tiempo libre, te gusta el colectivo de mayores y estás sensibilizado con las personas que padecen demencia, ven a conocernos y Hazte voluntario.

Información: C/Galaroza 18 A. 959 236 732, 717 064 869 y <https://www.alzheimerandalucia.es>



ASOCIACION DE FAMILIARES DE PERSONAS CON ALZHEIMER Y OTRAS DEMENCIAS DE HUELVA Y PROVINCIA

¿QUIERES COLABORAR CON NOSOTROS COMO VOLUNTARIO?

VEN A AFA HUELVA, ESTAMOS EN C/ GALAROZA, Nº 18 A O EN LOS TFNOS. 959 23 67 32 / 717 064 869

TE NECESITAMOS!!!!



SI ELLOS NO TE RECUERDAN, TÚ NO LES OLVIDES

### VOLUNTARIADO

En la Asociación AVADI necesitamos voluntariado para los meses de verano para nuestro programa de ocio y tiempo libre. Aportando tu granito de arena ayudas a personas con diferentes capacidades a cargarse de diversión cada semana, pero para ello necesitamos TU AYUDA!

Si tienes +18 años. Tiempo libre 1 día /semana. Y eres una persona responsable, comprometida y con ganas. ¡Eres nuestro voluntario ideal!

En Avadi Down Huelva te garantizamos risas, amistad, diversión, aprendizaje, pero sobre todo un Verano Inolvidable. No dudes en contactar y participa con nosotros este verano. Estamos en Plaza de la Malagueña, blq. 30-31 (frente al polideportivo "Las Américas"), Huelva.

También puedes seguirnos en nuestras RRSS:

Facebook ➡ Avadi Down Huelva

Instagram ➡ @avadidownhuelva

¡Juntos construimos una sociedad más inclusiva!

Información: 959 223 990, 602 812 288 y [avadi-downhuelva@hotmail.com](mailto:avadi-downhuelva@hotmail.com)

## ACTIVIDADES SOLIDARIAS 3

### FADADA. FEDERACIÓN ANDALUZA DE ASOCIACIONES DE ATAXIAS

Ataxias: Grupo de desórdenes neuromusculares que se caracteriza por la degeneración en el cerebro y en el cordón espinal.

Información: [federacion.ataxias@gmail.com](mailto:federacion.ataxias@gmail.com), [www.ataxiasandalucia.org](http://www.ataxiasandalucia.org) y 959 546 168

### VOLUNTARIOS PARA UN CAMPAMENTO DE VERANO DESTINADO A PERSONAS CON AUTISMO. ANSARES

Información: 648 016 808

### ACOMPAÑAMIENTO A PERSONAS MAYORES

Agosto

Anumayores Huelva



### JABONES COSMÉTICOS

Puedes adquirirlos en la Delegación de Madre Coraje. Aloe vera, Karite, Pomelo, Rosa mosqueta, Argán y Mar muerto son los aromas que puedes encontrar. Con el dinero recaudado se colabora con los proyectos que esta entidad tiene en Perú y Mozambique.



### VIERNES AL SOL. Quedada de socios

Los viernes a las 17.00 h

Cafetería por determinar. Reunión para charlar y fomentar la relación entre socios, amigos, cuidadores y familiares.

Asociación Párkinson y otros trastornos del movimiento.

### Viernes al Sol Quedada de socios Cafetería a elegir 17 horas



### HAZTE SOCI@ MADRE CORAJE

Información: [madrecoraje.org](http://madrecoraje.org) y 900 114 444



MADRE CORAJE

HAZTE SOCI@

[madrecoraje.org](http://madrecoraje.org) / 900 11 44 44

ESTAMOS EMPEÑADOS EN LOGRAR QUE MUJERES Y HOMBRES, NIÑOS Y NIÑAS, VIVAN EN UN MUNDO CON IGUALDAD DE DERECHOS Y FUERA DE LA POBREZA. PROMOVEMOS LA FORMACIÓN DE MUJERES Y HOMBRES PARA TRANSFORMAR REALIDADES.

10€/mes  
DURANTE UN AÑO.

HARÁS QUE UN NIÑO COMA TODOS LOS DÍAS.

Apoyamos la formación de monitores nutricionales para mejorar los hábitos alimenticios.



20€/mes  
DURANTE UN AÑO.

HARÁS QUE 12 NIÑOS VAYAN AL COLEGIO.

Promovemos la construcción de escuelas y la participación de las familias en la educación de sus hijos

30€/mes  
DURANTE UN AÑO.

HARÁS QUE 75 PERSONAS TENGAN ACCESO A MEDICAMENTOS.

Impulsamos la formación en prevención de enfermedades.



50€/mes  
DURANTE UN AÑO.

HARÁS QUE 400 PERSONAS TENGAN ACCESO A AGUA POTABLE.

Apostamos por la formación en el buen uso y aprovechamiento de este recurso necesario y escaso.

## ACTIVIDADES SOLIDARIAS 4

### COLABORA CON EL PROYECTO SOLIDARIO "LIBROS DE COBRE"

Trae tus monedas de cobre que ya no uses y ayudarás al mantenimiento del biblobús de la Fundación Vicente Ferrer que las bibliotecas públicas andaluzas hemos llevado a Anantapur

Biblioteca Provincial de Huelva

Más

información: <https://amigosbibliotecahuelva.wordpress.com/2019/04/22/la-biblioteca-provincial-de-huelva-colabora-con-el-proyecto-solidario-libros-de-cobre/>

### CAFÉ COLOQUIO

#### ACOGIMIENTO FAMILIAR DE MENORES

Día 27 de agosto, a las 11.30 h.

Avda. de la Ría 3, 1ª planta. Huelva



ACOGIMIENTO FAMILIAR DE MENORES

**CAFÉ COLOQUIO**  
**MARTES 27 DE AGOSTO**

6 Niños y niñas con edades entre los 0 y los 7 años esperan la posibilidad de crecer en un hogar ¿Puede ser el tuyo?

**A LAS 11:30 HORAS**  
AVDA. DE LA RÍA 3, 1ª PLANTA, HUELVA

FINANCIA



Asociación Familiar de Menores  
Llámanos  
959 28 16 74  
900 70 11 62

### VOLUNTARIADO CÁRITAS DIOCESANA HUELVA

El voluntariado es el motor de Cáritas Diocesana de Huelva para que pueda llevar a cabo su misión. Inscripción:

<http://www.caritashuelva.org/es/colabora/voluntarios/>

### SESIÓN INFORMATIVA

#### HAZTE VOLUNTARI@

Todos los lunes a las 10.30 h.

Paseo Buenos Aries s/n (junto a la P/ de la Merced)

Información: 959 261 211

### Sesión Informativa Házte voluntari@

El voluntariado es decisivo para transformar la realidad para que logremos un mundo mejor y más justo.

¿Quieres formar parte?

Ven a la sesión informativa en la que te explicaremos los proyectos que Cruz Roja Española lleva a cabo.

**Todos los lunes a las 10:30 h.**

Estamos en Paseo Buenos Aires s/n.  
Junto a la Plaza de la Merced. Huelva.



Cada vez más cerca de las personas 



### ¿QUIERES SER VOLUNTARIO/A?

#### ANÍMATE A CAMBIAR LA VIDA DE UN MAYOR

De lunes a viernes, de 10.00 a 14.00 h, y martes y jueves, de 17.00 a 20.00 h.

C/ Vázquez Limón, nº 5. Huelva.

Información: 617 899 984 o [informacion@anumayores.org](mailto:informacion@anumayores.org)



Asociación  
Acompañando a  
Nuestros Mayores



ANUMAYORES

"No estés solo"

### CAMPAÑA "HAZLE QUEDAR BIEN"

Destinada a concienciar a los dueños de las mascotas del cumplimiento de sus responsabilidades con estos animales.

Ayuntamiento de Huelva



## OCIO Y TIEMPO LIBRE 1

### CONCIERTOS COLOMBINAS 2019

**PROGRAMA DE CONCIERTOS Colombinas 2019**

MARTES 30 DE JULIO  
ESCENARIO MAPA DE MÚSICAS | 23:00H.  
**ROZALÉN**

MIÉRCOLES 31 DE JULIO  
ESCENARIO MAPA DE MÚSICAS | 23:00H.  
**LA M.O.D.A.**

JUEVES 1 DE AGOSTO  
ESCENARIO MAPA DE MÚSICAS | 23:00H.  
**CHRYSTAL FIGHTERS**

VIERNES 2 DE AGOSTO  
ESCENARIO MAPA DE MÚSICAS | 23:00H.  
**MARTA SOTO Y BLAS CANTÓ**

SÁBADO 3 DE AGOSTO  
ESCENARIO MAPA DE MÚSICAS | 23:00H.  
**ANA BELÉN**

DOMINGO 4 DE AGOSTO  
ESCENARIO MAPA DE MÚSICAS | 22:30H.  
**ORISHAS**

¡QUEREMOS QUE EN VACACIONES  
BAILES CON MÚSICA EN DIRECTO!  
**DANCELIFE**

### VISITA A LA FUENTE VIEJA 2019

Día 2 de agosto, a las 11.00 h.

Punto de encuentro: Plaza de Toros La Merced

Información: <http://www.platalea.com/visitas-a-la-fuente-vieja/>, 660 414 920, 600 924 627 y 635 796 033

**VISITAS A LA FUENTE VIEJA 2019**

05 de enero 11:00-13:00h  
02 de febrero 11:00-13:00h  
02 de marzo 11:00-13:00h  
06 de abril 11:00-13:00h

04 de mayo 11:00-13:00h  
01 de junio 11:00-13:00h  
06 de julio 19:00-21:00h  
02 de agosto 18:00-21:00h

07 de septiembre 19:00-21:00h  
05 de octubre 11:00-13:00h  
02 de noviembre 11:00-13:00h  
07 de diciembre 11:00-13:00h

AGUAS DE HUELVA  
platalea

### CANOA HUELVA- PUNTA UMBRÍA

- Salidas desde Huelva a 11.00, 13.00, 15.00, 19.00 y 21.00 h.
- Salidas desde Punta Umbría, a 10.00, 12.00, 14.00, 18.00 y 20.00 h.

Información:

[http://www.puntaumbria.es/opencms/opencms/puntaumbria/content/turi/tur0/info/info\\_la-canoa-de-punta-umbria.html](http://www.puntaumbria.es/opencms/opencms/puntaumbria/content/turi/tur0/info/info_la-canoa-de-punta-umbria.html)

### QUEDADAS DE MUJERES JÓVENES

Martes, a las 12.00 h.

Visitas culturales con mujeres jóvenes con discapacidad.

Luna Huelva. Avda. Sundheim nº8 - entreplanta. Huelva

Información: 959 258 644

**QUEDADAS DE MUJERES JÓVENES**

Si eres una mujer joven y tienes discapacidad, ven con nosotras los martes a las 12.00h. y nos moveremos por la ciudad para hacer visitas culturales y tomar algo.

Avda. Miss Whitney nº 5, ENTREPLANTA  
959 258 644

### QUEDADAS VERANIEGAS

Los martes

Sede de Luna Huelva.

Avda. Sundheim nº8 - entreplanta. Huelva

Información: 959 258 644 y 623 120 662

*Quedadas veraniegas*

**Todos los Martes nos vemos para tomar algo juntas, hacer visitas culturales, etc..**

Contacta con nosotras para informarte:  
959 25 86 44 - 623 120 662

## OCIO Y TIEMPO LIBRE 2

### ZOCO MEERCADO DEL CARMEN

Primer sábado de cada mes, de 10.00 a 15.00 h.  
Avda. de la Ría 2. Huelva

# ZOCO MERCADO DEL CARMEN

PRIMER SÁBADO  
DE CADA MES  
DE 10:00 A 15:00  
AVDA. DE LA RÍA, 2 HUELVA



ORGANIZA



COLABORA



[EMERCIADO.COM](http://EMERCIADO.COM)

### CONCURSO DE DISEÑO DEL CARTEL DE LA VIII SEMANA DE LA ARQUITECTURA

Temática "Arquitectura y Artes Escénicas"

Hasta el 19 de agosto, a las 13:30h.

Colegio Oficial de Arquitectos de Huelva

C/ Puerto nº 37 de Huelva

Información: [vocalcultura@arquhuelva.com](mailto:vocalcultura@arquhuelva.com)



### ATARDECERES DE VERANO EN BARCO

Hasta el 31 de agosto.

Información: [www.serodiel.com](http://www.serodiel.com) y 618 32 68 60

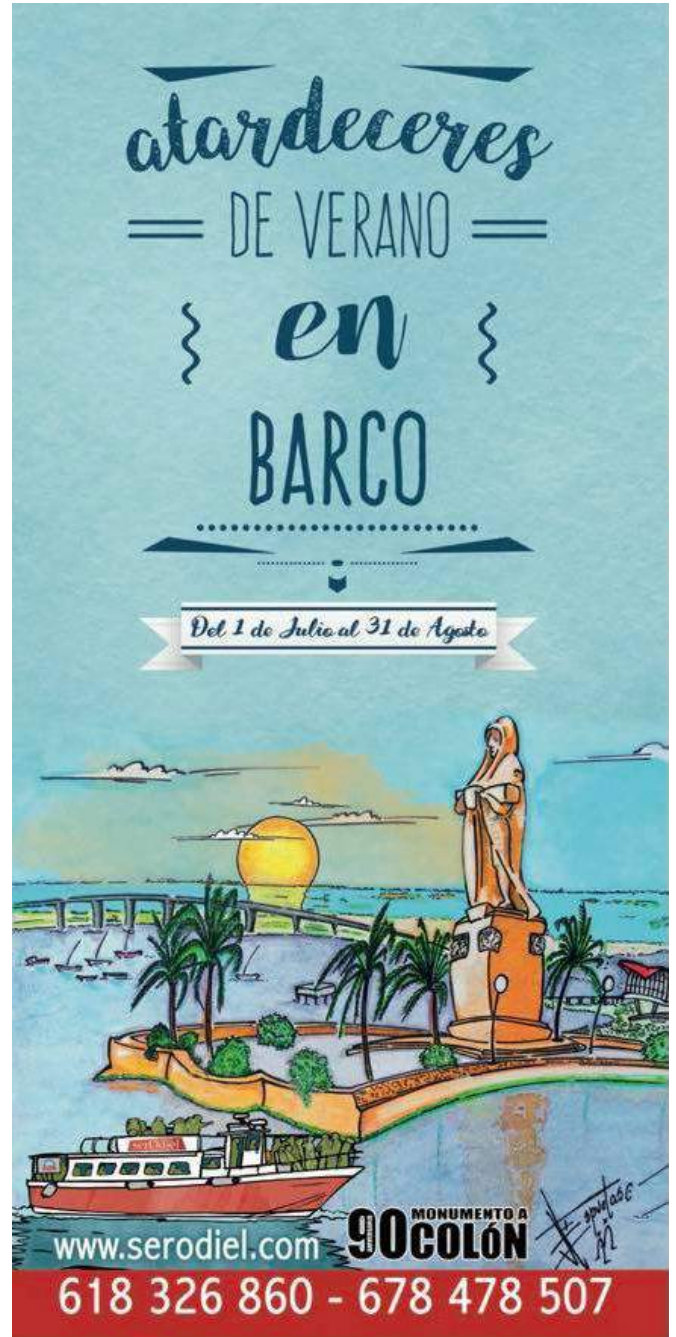

Manda YA tus actividades de Huelva ciudad que vayas a desarrollar en el mes de septiembre a [revista.social@huelva.es](mailto:revista.social@huelva.es). Necesitamos: Nombre de la actividad, día y hora de realización, lugar y dirección, contacto para más información, cartel o imagen, y logotipo de tu entidad.

## OCIO Y TIEMPO LIBRE 3

### CAMPAÑA MUNICIPAL DE NATACIÓN TERAPÉUTICA PARA MAYORES

- Hasta el 13 de septiembre, recogida de solicitudes
- Del 16 de septiembre al 4 de octubre, inscripciones

Organiza: Ayuntamiento de Huelva  
 Información: 959 210 548

*Campaña Municipal de Natación Terapéutica para Mayores 2019 - 20*

**Recogida de Solicitudes:**

*A partir del 10 de julio de 2019*  
 (Edificio de la Gota de Leche 2º Planta).  
 Horario de 10:00 h. a 12:00 h.  
 Fuera del horario establecido para la entrega de inscripciones. NO se entregará ninguna inscripción. GRACIAS.

**Plazo de Inscripción:**

*Del 16 de septiembre al 4 de octubre de 2019.*  
 (Edificio de la Gota de Leche 2º Planta).  
 Horario de 10:00 h. a 12:00 h.

**Nota Importante:** Las inscripciones que no incluyan el certificado médico, no se realizarán.  
 Fuera del horario establecido para las inscripciones. NO se realizarán ninguna inscripción. GRACIAS.

### DEPORTE INCLUSIVO

Miércoles, de 11.30 a 13.00 h.  
 Organiza: COCEMFE Huelva y Luna Huelva  
 Avda. Sundheim nº8 - entreplanta. Huelva

### eBIBLIO ANDALUCÍA

Novedad: Ahora ofrecemos acceso gratuito a revistas de actualidad sin prácticamente límites de acceso ¿A qué esperas para empezar a usarlo? Ponte en contacto con la Biblioteca y te facilitamos la contraseña Biblioteca Provincial de Huelva  
[http://andalucia.ebiblio.es/opac/?query=650&a\\_txt="Revistas"](http://andalucia.ebiblio.es/opac/?query=650&a_txt=)

### ESTACIÓN CERO IV

José María Larrondo

Hasta el 8 de septiembre  
 Sala Siglo XXI. Museo de Huelva



### ESCUELA DE BÁDMINTON INCLUSIVO

Lunes, miércoles, jueves y viernes, de 10.00 h a 11.30 h  
 Sala Anexa del Palacio de Deportes Carolina Marín de Huelva

## ESCUELA DE BÁDMINTON PARA PERSONAS CON DISCAPACIDAD



## BÁDMINTON INCLUSIVO

PALACIO DE DEPORTES CAROLINA MARÍN

SEDE DEL CENTRO ANDALUZ DE ENTRENAMIENTO

LUNES A VIERNES · 10:00 · 11:30



CONTACTO  
 CARLOS LONGO: 639 95 80 26



JUNTA DE ANDALUCÍA



COCEMFE



ASOCIACIÓN DE OBREROS CRISTIANOS DE GIBRALTAR



CONTACTO  
 ANANDA MÁRQUEZ: 672 32 99 85



AYUNTAMIENTO DE HUELVA



JUNTA DE ANDALUCÍA



ASPAPRONIAS



# FORMACIÓN 1

## CURSO ACD: Saca partido a tu móvil: salud, ocio, aprendizaje, etc.

### Programa de Formación "Andalucía Compromiso Digital"

Curso presencial (20 horas):

Identificar y saber usar los distintos elementos de un Smartphone Android.

Del lunes 5 al viernes 9 de agosto, de 9.30 a 13.30 h.

Contenido:

1. Introducción a los Smartphone
2. Elementos principales del sistema operativo Android
3. Aplicaciones de Google
4. Aplicaciones indispensables
5. Otras aplicaciones y algunos aspectos avanzados.

Aula de Formación de la Biblioteca Provincial de Huelva

Solicitudes a través

de <https://www.andaluciacompromisodigital.org/>

## PROYECTO REDES. AYUNTAMIENTO DE HUELVA. SERVICIOS SOCIALES

Horario de verano: de 9.30 A 13.30 h.

Programa de acercamiento a las Nuevas Tecnologías de Información y Comunicación, en Zonas Desfavorecidas.

*JUNIO, JULIO, AGOSTO Y SEPTIEMBRE.*

"REDES"

HORARIO DE 9:30 A 13:30

CENTROS SOCIALES	LUNES	MARTES	MIÉRCOLES	JUEVES	VIERNES
LA ORDEN			ODAO		
LAZARETO		ODAO			
MARISMAS DEL ODIEL	ODAO				AULA ABIERTA
TORREIÓN				ODAO	

## FORMACIÓN ON LINE

Inscripción abierta

El Instituto Superior de Intervención y Acción Social, Instituto SIAC, es un centro de referencia especializado en la formación de profesionales y/o estudiantes del ámbito de la acción e intervención social, que deseen actualizar sus conocimientos y adquirir nuevas competencias y habilidades que les permitan mejorar su perfil profesional.

Información e inscripciones:

<https://institutosiac.es/cursos-2/>

## CLASES DE CASTELLANO. TODOS LOS NIVELES

Lunes, martes, miércoles y jueves. De 17.00 a 19.00 h.

Cruz Roja Huelva

Información: 959 261 211 (Ext. 44406) [nacoma@cruzroja.es](mailto:nacoma@cruzroja.es)

## CURSO ACD: COMMUNITY MANAGER

### Programa de Formación "Andalucía Compromiso Digital"

Curso presencial (25 horas)

Días 2, 3, 4, 5,10 y 11 de septiembre, de 17.00 a 21.00 h.

Conocer la figura del Community Manager Familiarizarse con el vocabulario relativo a la web 2.0 Aprender a desarrollar las habilidades sociales para ser un buen Community Manager.

Contenido:

1. El papel del Community Manager y la imagen de marca.
2. Facebook, Twitter, Instagram...
3. Herramientas multimedia.
4. Fidelización y creación de contenidos en redes sociales.

Aula de Formación de la Biblioteca Provincial de Huelva

Solicitudes a través

de <https://www.andaluciacompromisodigital.org/>

## TALLER COMANDO CONCIENCIA

Jueves 10.00 13.00 h.

Taller Grupal para menores impartido por la Asociación Hacan.

Información: 959 284 338, 657 747 991 y

[sima.hacan@gmail.com](mailto:sima.hacan@gmail.com)



## CAPACITA-T

Una forma diferente de acercarte al empleo

Taller grupal para los menores y jóvenes de la Asociación Hacan

Información: 959 284 338, 657 747 991 y

[serviciointegralhacan@outlook.com](mailto:serviciointegralhacan@outlook.com)



## FORMACIÓN 2

### PATCHWORK

Clases de patchwork, iniciación y avanzados.

Encajería Plaza- Huelva

Plaza de las Monjas

Información: 659 781 002, 650 298 260 o

[mercedescervilla@hotmail.com](mailto:mercedescervilla@hotmail.com)

Tu profesora de Patchwork en Encajería Plaza-Huelva  
PLAZA DE LAS MONJAS Telf-659781022

DETALLES DE UNA QUILTER  
*Mercedes Orta*

Plantear tu proyecto. Buscar la técnica. Utilizar programas especiales para PC. Acolchar a mano o máquina

Todo lo que tienes que saber sobre el Patchwork, para crear tu trabajo verlo acabado y acolchado por ti

Tel: 650298260  
[mercedescervilla@hotmail.com](mailto:mercedescervilla@hotmail.com)

### TALLER RESOLUCIÓN DE PROBLEMAS

Meses de verano

Información: 664 320 898, C/ Tendaleras 13 y

[massqueletrass@gmail.com](mailto:massqueletrass@gmail.com)

#### TALLER DE RESOLUCIÓN DE PROBLEMAS

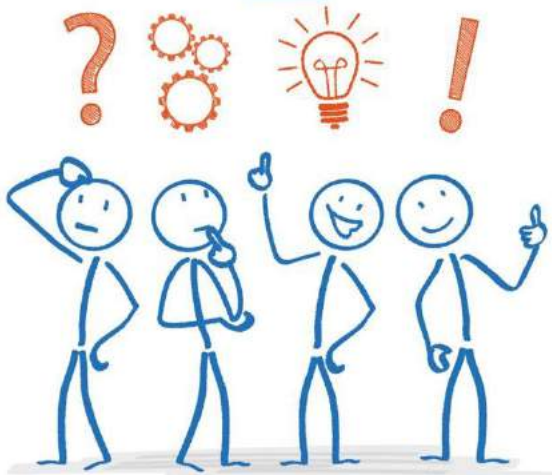

AUTOINSTRUCCIONES  
RAZONAMIENTO MATEMÁTICO  
DOMINAR EL CÁLCULO MENTAL  
MANIPULACIÓN MEDIDAS  
COMPRENSIÓN DEL PROBLEMA  
CONCEPCIÓN DE UN PLAN  
EJECUCIÓN DEL PLAN  
VISIÓN RETROSPECTIVA

### TALLER PARA PERSONAS CUIDADORAS Y FAMILIARES CON DAÑO CEREBRAL ADQUIRIDO

- Días 8 y 23 de septiembre. Ansiedad del cuidador/a y Mindfulness
- Día 7 de octubre. Sendero de las emociones. Con la participación del Centro Neoka: Psicología, Coaching y Terapia de pareja
- Días 4 y 18 de noviembre. Karma y ley de la atracción ¿por qué a mí? Colabora Pilar Goytia (Astróloga)
- Día 2 y 16 de diciembre. Finalización y cierre

Horario de 17.00 a 18.00 h.

Precio: 5 €/mes socios/as. No socios/as: 10 €/mes

Organiza: ASDACE Huelva

Centro Socio Cultural Lazareto. C/Alanís de la Sierra

Reserva plaza: 637 833 545

taller para personas  
**CUIDADORAS Y FAMILIARES**  
con Daño Cerebral Adquirido #DCA

Escucha y comparte experiencias que te ayuden a gestionar y aminorar los problemas que surjan en tu día a día

HORARIO:  
**17:00-18:00**

ORGANIZA:  
**ASDACE Huelva**



DONDE:

FECHAS:

- **Marzo 18 y 25:** "Presentación de los talleres, moderadora y asistentes"
- **Abril 8 y 22:** "Expresa tu sentir de cuidador/a"
- **Mayo 13 y 27:** "Aislamiento social"
- **Junio 10 y 24:** "Cuidado personal y Autoestima"
- **Julio 8 y 22:** "Muévete y te moverás" (Salida de senderismo y musicoterapia)
- **Septiembre 9 y 23:** "Ansiedad del cuidador/a y Mindfulness"
- **Octubre 7:** "Sendero de las emociones" con la participación de Centro Neoka: Psicología, Coaching y Terapia de pareja.
- **Noviembre 4 y 18:** "Karma y ley de la atracción. ¿Por qué a mí?" Colabora Pilar Goytia (Astróloga)
- **Diciembre 2 y 16:** "Finalización y cierre"

El dinero recaudado irá destinado únicamente al mantenimiento de la asociación.

RESERVA TU PLAZA YA EN EL  
TELÉFONO 637 83 35 45  
SOCIOS: 5€ MES  
NO SOCIOS: 10€ MES

### I CONGRESO INTERNACIONAL DE EMERGENCIAS, INTERVENCIONES ESPECIALES Y EMERGENCIAS

Días 18 y 19 de octubre

Organiza: Bomberos Unidos Sin Fronteras (BUSF)

Casa Colón de Huelva

## FORMACIÓN 3

### ESCUELA DE FORMACIÓN TEATRAL DE LA UNIVERSIDAD DE HUELVA

Abierto el plazo de preinscripción para el curso 2018/2019

Del 17 de septiembre al 5 de octubre

Información:

<http://culturauhu.wixsite.com/auladeteatro/copia-de-matriculate>

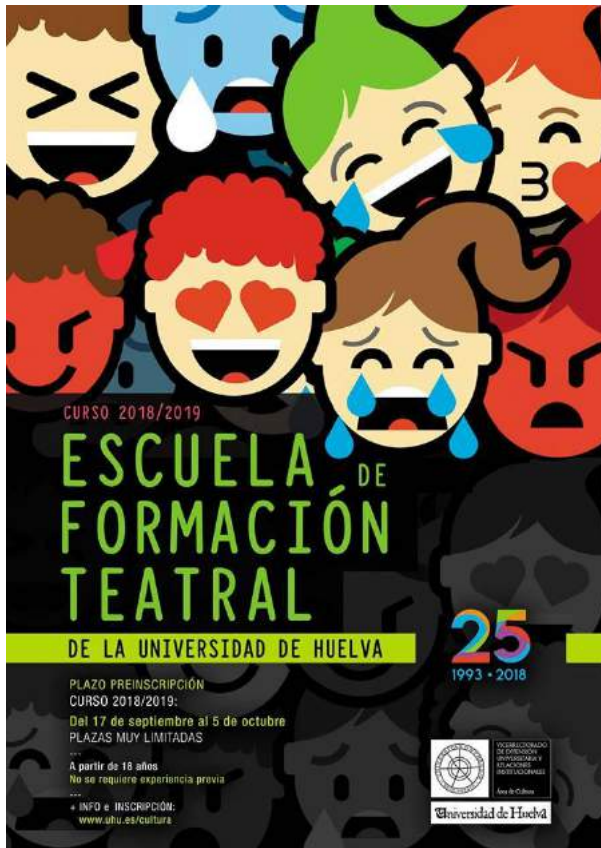

### AULA MENTOR

Aprendizaje a lo largo de la vida

Matrícula está abierta durante todo el año

Información: <http://www.diphuelva.es/aulamentor>



### CRECIENDO EN FAMILIA

Sede de la Asociación, c/ Río Bidasoa, s/n (Local Nuevo Horizonte)

Información: 680 628 372 y

[nuevohorizonte@obrasocialmarista.es](mailto:nuevohorizonte@obrasocialmarista.es)

### FUNDACIÓN PROYECTO DON BOSCO

Avenida Santa Marta Nº 82, A

#### ORIENTACIÓN LABORAL

- **Unidad Andalucía Orienta.** De lunes a viernes de 8.00 a 15.00 y de 16.00 a 18.00 h. Contacto técnicas Unidad Orientación: [p.penco@proyectodonbosco.com](mailto:p.penco@proyectodonbosco.com) (959 611 899 / 657 787 681)

#### FORMACIÓN Y CAPACITACIÓN PROFESIONAL

- **Proyecto Itinerarios de Inserción Sociolaboral.** De lunes a viernes de 8.00 a 15.00 y de 16.00 a 18.00 h. Contacto técnicos Proyecto: [j.rus@proyectodonbosco.com](mailto:j.rus@proyectodonbosco.com) (959 611 899 / 691 365 580 / 691 365 579)
- **Proyecto Incorpora Joven.** De lunes a viernes de 8.00 a 15.00 y de 16.00 a 18.00 h. Contacto técnicos del Proyecto: [c.muniz@proyectodonbosco.com](mailto:c.muniz@proyectodonbosco.com) y 635 457 712

#### TALLERES PROMOCIÓN DE LA SALUD

- **Promoción de la Salud.** Programa para que los/as jóvenes adquieran actitudes positivas y de prevención ante los riesgos contra la salud, así como habilidades y destrezas para unos hábitos de vida saludable. Contacto técnicos del Proyecto: [h.detellechea@proyectodonbosco.com](mailto:h.detellechea@proyectodonbosco.com) y 959 611 899

TALLERES 2019 PROMOCIÓN DE LA SALUD	
<b>Competencias Personales I</b> "Amor propio" Martes, 19 de Febrero	<b>Competencias Personales II</b> "Lo que se de mí" Martes, 26 de Febrero
<b>Competencias Personales III</b> "Mi autocuidado" Martes, 05 de Marzo	<b>Habilidades Sociales I</b> "Socializamos" Martes, 12 de Marzo
<b>Habilidades Sociales II</b> "Yo frente al mundo laboral" Martes, 19 de Marzo	<b>Alimentación y Nutrición I</b> "Comunidad recomendable" Martes, 26 de Marzo
<b>Alimentación y Nutrición II</b> "Master Chef" Martes, 02 de Abril	<b>Salud Física I</b> "El poder de mi cuerpo" Martes, 09 de Abril
<b>Salud física II</b> "Master gym" Martes, 23 de Abril	<b>Prevención de adicciones I</b> "Mi cuerpo y mi mente, mis templos" Martes, 30 de Abril
<b>Prevención de adicciones II</b> "En primera persona" Martes, 07 de Mayo	<b>Educación Afectivo-Sexual I</b> "Tu sexo es tuyo" Martes, 14 de Mayo
<b>Educación Afectivo-Sexual II</b> "Diversidad sexual" Martes, 21 de Mayo	<b>Educación Afectivo-Sexual III</b> "Igualdad sexual" Martes, 28 de Mayo
<b>Igualdad I</b> "Aquellos maravillosos años" Martes, 04 de Junio	<b>Igualdad II</b> "Ni menos, ni más, iguales" Martes, 11 de Junio
<b>Igualdad III</b> "Nadie te querrá como yo" Martes, 18 de Junio	<b>Nuevas Tecnologías</b> "100 me gusta" Martes, 25 de Junio
<b>Seguridad vial</b> "Cuanto más acelero..." Martes, 02 de Julio	<b>Ocio y Tiempo Libre</b> PREVIDENTE DE CONCRETAR FECHA

LUGAR: Fundación Don Bosco, Avd. Santa Marta Nº 82-A, Huelva.

HORARIO: 16.00h a 18.00h (2 horas cada sesión)

**COLABORAN 1**

Aguas de Huelva



Down Huelva



AVADI



Aguas de Huelva



Universidad de Huelva



APREJA



**Mindlabs**

Teléfono de la Esperanza



Cruz Roja



Escuela de Yoga y Conciencia



Arquisocial SL



Cultura Huelva



Asociación LUNA



ASPAPRONIAS



CODENAF



Asociación Hacan



Nuevo Horizonte



Asociación  
Párkinson y otros  
Trastornos del Movimiento



COCENFE Huelva



Madre Coraje



Hombres 3 H



Cáritas Diocesana Huelva



Innova Coaching



**COLABORAN 2**

Festival de Huelva  
Cine Iberoamericano



Fundación Cajasol Huelva



Proyecto REDES



Asociación Huelva para todos y todas  
ASOCIACIÓN COLOMBIANA Y LATINOAMERICANA



HUELVA PARA TODOS/AS

COPESA



Unidad de Entrenamiento de la Memoria



Federación Andaluza de Bádminon



Bádminon Huelva



Incorpora de la Caixa



Centro de Participación Activa para Personas Mayores "Juan Ramón Jiménez"



CONSEJERÍA DE IGUALDAD Y POLÍTICAS SOCIALES

Centro de Participación Activa para Personas Mayores "Mora Claros"



JUNTA DE ANDALUCÍA

Agua Viva



Código Joven  
Formación Junta Andalucía



Fundación Proyecto Don Bosco



Fundación Proyecto Don Bosco



Unidad de Orientación Profesional Andalucía Orienta



Colegio Oficial de Arquitectos de Huelva



Colegio Oficial de Arquitectos de Huelva Distrito 5



Centro Andaluz de las Letras



ADEMO



AFA

