

OTOÑO
cultural
IBEROAMERICANO

PROGRAMACIÓN

NOVIEMBRE



- DÍA** 4 y 5 de noviembre. 19 h
LUGAR HUELVA. Centro de la Comunicación Jesús Hermida.
EVENTO VII ENCUENTRO IBEROAMERICANO DE PRENSA "PERIODISMO Y MÚSICA AL RITMO DE LOS NUEVOS TIEMPOS". Coordinado por la Asociación de la Prensa de Huelva y el Colegio Profesional de Periodistas de Andalucía.
- DÍA** 12 al 30 noviembre. Inauguración, 11 h
LUGAR HUELVA. Salón Iberoamericano. Casa Colón.
EVENTO EXPOSICIÓN DE FOTOGRAFÍA "MEMORIAS DEL PERÚ".

- DÍA** 12 de noviembre. 20 h
LUGAR HUELVA. Centro Cultural José Luis García Palacios.
EVENTO CONCIERTO CINEMATográfico. Orfeón y Escolanía de Huelva.
- DÍA** 13 de noviembre. Inauguración, 11 h
LUGAR HUELVA. Sala del Rectorado. Universidad de Huelva.
EVENTO EXPOSICIÓN DE PINTURA "MUERTOS, VIVOS EN LA HISTORIA". Artistas mexicanos. Organizada por SOMAAP.
- DÍA** 13 de noviembre. Inauguración 11 h.
LUGAR HUELVA. Sala del Rectorado. Universidad de Huelva
EVENTO EXPOSICIÓN "LIBRO DE LA VIDA". Organizado por la Escuela de Arte León Ortega de Huelva y LUCES Internacional, encuentro juvenil de artes escénicas
- DÍA** 14 de noviembre. 20 h
LUGAR HUELVA. Centro Cultural José Luis García Palacios.
EVENTO CONCIERTO "MÚSICA DE ORILLA A ORILLA". Grupo A-QUATTRO.
- DÍA** 21 de noviembre. 19 h
LUGAR HUELVA. Conservatorio de Música Javier Perianes
EVENTO CONVERSACIÓN Y CANCIONES CON ELIADES OCHOA. Líder del Buena Vista Social Club (Cuba)
- DÍA** 22 de noviembre. 20 h
LUGAR HUELVA. Las Cocheras del Puerto.
EVENTO CONCIERTO "IN VINO VERITAS". Grupo Artefactum. Quinteto vocal/instrumental.
- DÍA** 23 de noviembre. 12 h
LUGAR HUELVA. Paseo de La Ría.
EVENTO CONCIERTO "MÚSICA DEL ATLÁNTICO". Banda de Música Ntra. Sra. de la Cinta.
- DÍA** 25 de noviembre 2019 a 5 de enero 2020. Inauguración, 11 h
LUGAR SEVILLA. Casa de la Provincia.
EVENTO EXPOSICIÓN DE FOTOGRAFÍA "LUZ IBEROAMERICANA". Colección Pública de Fotografía Alcobendas (Madrid).
- DÍA** 29 de noviembre. 20 h.
LUGAR HUELVA. Las Cocheras del Puerto.
EVENTO CONCIERTO "PALORMA CIENTO POR CIENTO". Roberto Mercado y Óscar Domínguez
- DÍA** 30 de noviembre. 17.30 h.
LUGAR HUELVA. Casa Colón. Sala 100.
EVENTO OTOÑO CULTURAL INFANTIL "Moagui"

DICIEMBRE

- DÍA** 13 de diciembre. 20 h
LUGAR HUELVA. Gran Teatro.
EVENTO "VISTO EN EL JUEVES". Concierto de Rocio Márquez. Presentación de su nuevo disco.
- DÍA** 21 de diciembre. 17.30 h
LUGAR HUELVA. Casa Colón. Sala 100.
EVENTO OTOÑO CULTURAL INFANTIL. Taller creativo. "Expo boomerang"



REVISTA SOCIAL N° 42. Noviembre 2019

Este boletín se realiza con la colaboración de diferentes colectivos y entidades, se aconseja confirmar la información, ya que podría sufrir cambios y/o modificaciones.

©Concejalía de Políticas Sociales e Igualdad.
Cooperación Social. Ayuntamiento de Huelva
Edificio Gota de Leche
Paseo de Independencia, 47. 21002. Huelva
Tel. 959 210 167 -600453 027
Mail: cooperacion.social@huelva.es
Web: www.huelva.es

Textos y maquetación: Juana M^a Martín Infantes.
Portada: Cartel Formación Asociación Ánsares.

* Si desea recibir mensualmente en su mail este boletín (PDF) puede solicitarlo a través de revista.social@huelva.es



Ayuntamiento de
HUELVA

ÍNDICE

INFANCIA Y ADOLESCENCIA.....	2-6
SERVICIOS E INFORMACIÓN.....	7-10
ACTIVIDADES SOLIDARIAS.....	11-13
OCIO Y TIEMPO LIBRE.....	14-23
FORMACIÓN.....	23-31
COLABORAN.....	32

INFANCIA Y ADOLESCENCIA 1

PASAJE DEL TERROR. HALLOWEEN EN AQUALON

Día 1 de noviembre, de 18.00 a 00.00 h.

Las entradas tienen un precio de 3€ y se podrán comprar en una taquilla junto al pasaje. No recomendado para menores de 8 años. Actividad apta para personas con movilidad reducida.

Ala izquierda de la planta baja dle Centro de Ocio Aqualon



PROGRAMACIÓN CENTRO HOLEA

- 1 de noviembre: Programación de Halloween: Taller 'Dulces monstruosos' a las 17.30 y a las 19.00 y taller 'Disfraces de miedo' a las 11.00 y a las 12.30 horas.
- Día 2 de noviembre: Taller para crear nuestros propios monstruitos y seguir celebrando Halloween.



Talleres del Hache Miniclub de Holea (viernes de 17.30 a 20.30 horas y sábados y festivos de apertura de 11.00 a 14.00 y de 17.30 a 20.30 horas)

- Días 8 y 9 de noviembre: Taller en el que vamos a crear nuestra propia pecera.
- Días 15 y 16 de noviembre: Taller en el que vamos a jugar con Dumbo, Hipo y Maya, que formarán parte de nuestra historia entre animalitos de papel.
- Días 22 y 23 de noviembre: Taller en el que vamos a crear nuestras propias marionetas y a representar historias con ellas.
- Días 29 y 30 de noviembre: Taller en el que vamos a diseñar cochecitos y a jugar a las carreras con ellos.

LA CASA DEL TERROR

Día 1 de noviembre, de 18.00 a 23.00 h.

Pase cada 10 minutos.

Donativo 2 €. No recomendado para menores de 7 años

Casa de la Juventud La Ruta (C.S. La Morana)



TALLER DE ECO GALLETAS

Día 4 de noviembre, de 9.00 a 14.00 h.

Para niños/as socios de Consumo Gusto (de 4 a 12 años)

Paseo Santa Fe nº 7. Bajo Izquierda

Información y reserva: 679 280 517



INFANCIA Y ADOLESCENCIA 2

SÁBADOS DE CUENTO: CON JESÚS BUIZA

Cuentacuentos en la Biblioteca: El hogar de las palabras

Día 9 de noviembre, a las 12.00 h.

Con Jesús Buiza: Las palabras que habitan los libros a veces vienen acompañadas de ilustraciones, imágenes, despleables, colores y sonidos. Todo ello en su conjunto conforma un álbum ilustrado, la mejor manera de comenzar a leer, a descubrir el mundo de las palabras, y habitar su hogar, la Biblioteca. Ven y descubre estos libros, estas joyas que sin duda te dejarán con la boca y la imaginación abiertas.

Entrada gratuita y para toda la familia

Sala Infantil, Biblioteca Provincial de Huelva

CLASES DE DANZAS URBANAS Y CLÁSICAS

De lunes a viernes.

Para todas las edades desde los tres años en adelante, adultos incluidos.

Variedad de estilos modernos.

Consultar horarios / estilos: 607 330 525 o Paseo Santa Fé 7

Bajo Derecha.

SÁBADOS DE CUENTO: con Alicia Bululú

Día 16 de noviembre, a las 12.00 h.

Cuentacuentos en la Biblioteca: En este bosque

Con Alicia Bululú: Conocidos y desconocidos habitantes de la floresta van desfilando entre libros para dejarse ver por nuestra biblioteca. Traen historias feroces, de nariz puntiaguda, uñas largas, dientes sucios y avellanas. En este bosque es otoño, invierno, primavera y ¿verano? ¿dónde está el bosque en verano? Un espectáculo de amor profundo a la naturaleza y por supuesto a los libros..

Entrada gratuita y para toda la familia

Sala Infantil, Biblioteca Provincial de Huelva

SEMANA DE LOS DERECHOS DE LA INFANCIA

Del 18 al 22 de noviembre

En la sede de la Asociación, c/ Río Bidasoa, s/n (Local Nuevo Horizonte). 21007-Huelva.

Información: nuevohorizonte@obrasocialmarista.es

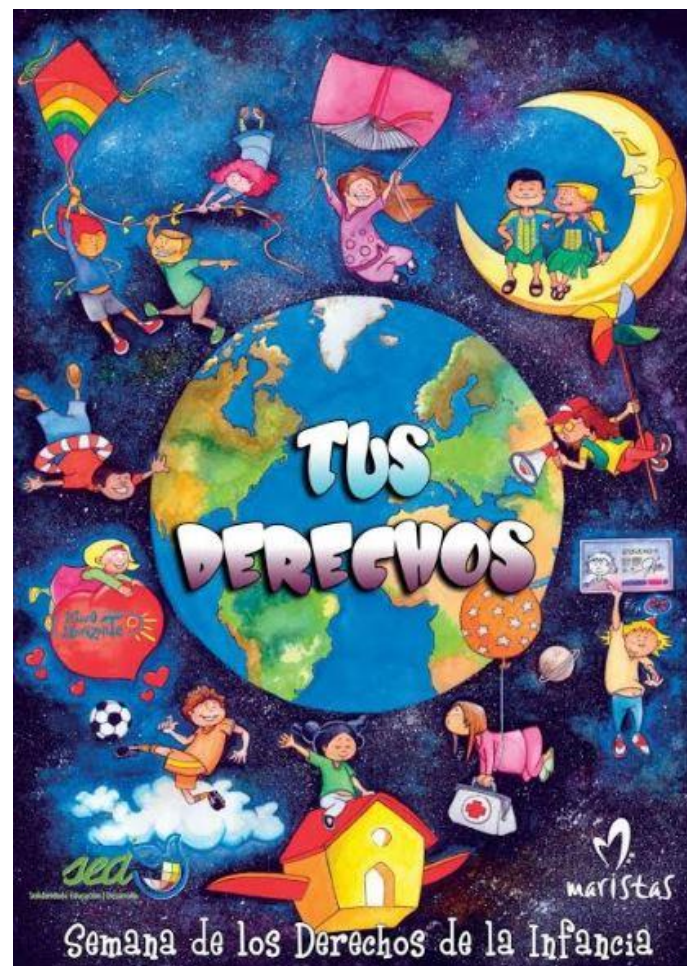

* Si desea recibir mensualmente este boletín (en PDF) puede solicitarlo a través del e-mail revista.social@huelva.es



INFANCIA Y ADOLESCENCIA 3

ESTUDIO DIRIGIDO

De lunes a viernes no festivos de 17.00 a 19.00 h (calendario escolar).

En la sede de la Asociación, c/ Río Bidasoa, s/n (Local Nuevo Horizonte). 21007-Huelva.

Para más información: Enrique, Tlf. 680 628 372

y nuevohorizonte@obrasocialmarista.es

Observaciones: Esta actividad admite voluntariado.



AULA INTERCULTURAL

Lunes, martes, jueves y viernes no festivos de 19.00 a 21.00 h (calendario escolar).

Sede de la Asociación, c/ Río Bidasoa, s/n (Local Nuevo Horizonte). Huelva.

Información: (Enrique) 680 628 372 y

nuevohorizonte@obrasocialmarista.es

Observaciones: Esta actividad admite voluntariado.



JÓVENES CON HORIZONTE

Miércoles no festivos de 19.00 a 20.30 h

En la sede de la Asociación, c/ Río Bidasoa, s/n (Local Nuevo Horizonte). 21007-Huelva.

Para más información: Lola y Enrique, Tlf. 680 628 372

y nuevohorizonte@obrasocialmarista.es



TALLER "TRANQUE la MENTE"

Miércoles de 17.00 a 18.00 h.

Taller grupal para menores

Asociación Hacan. Servicio Integral de Medio Abierto C/ Trigueros, nº 34. 21002. Huelva

Información: sima.hacan@gmail.com, 959 284 338, 657 747991 y 722 499 263



INFANCIA Y ADOLESCENCIA 4

SÁBADOS DE CUENTO: con Jhon Ardila

Día 23 de noviembre, a las 12.00 h.

Cuentacuentos en la Biblioteca: Hechizados con John Ardila (Colombia)

En un pueblo como cualquiera unos niños niñas y algunas de sus familias se encontraban hechizados por unos modernos y cotidianos artefactos que poco a poco fueron cambiando sus vidas. Por fortuna una serie de afortunados acontecimientos cambiaron sus días. Si quieres conocer cuál era semejante hechizo y cómo lograron salir del encantamiento no dejes de acudir en familia a esta sesión de cuentos..

Entrada gratuita y para toda la familia

Sala Infantil, Biblioteca Provincial de Huelva

OTOÑO CULTURAL IBEROAMERICANO INFANTIL

- Día 30 de noviembre, de 17.30 a 19.30 h. Moagui. Sala 100. Casa Colón
- Día 21 de diciembre, a las 17.30 h. Expo Boomerang. Sala 100. Casa Colón

Actividades gratuitas

Reservas: 640 095 231

Otoño Cultural Iberoamericano Infantil

La vuelta al Sol
Día: 19 de octubre
Hora: 17:30-19:30
Lugar: Sala 100 Casa Colón Huelva

Cielo de Colores:
Día: 26 de octubre
Hora: 17:00-19:00
Lugar: Paseo de la Ría Huelva

Moagui
Día: 30 de noviembre
Hora: 17:30-19:30
Lugar: Sala 100 Casa Colón Huelva

Expo boomerang
Día: 21 de diciembre
Hora: 17:30
Lugar: Sala 100 Casa Colón Huelva

Actividades gratuitas
Reserva tu plaza
640095231

RUTA JOVEN

Formación: Comunicación asertiva. Manejo de emociones. Autoestima y Autoconocimiento. Habilidades y Técnicas de Resiliencia a la presión de grupo. Cómo afrontar dificultades y conflictos. Toma de decisiones

Grupos de 11 a 13 años, y de 14 a 18 años

Concejalía del Igualdad y Políticas Sociales

Casa de la Juventud LA RUTA. C/Salamanca s/n. Huelva

Información: 959 210 262

RUTA JOVEN
AYUNTAMIENTO DE HUELVA

GRUPOS DE 11 A 13 AÑOS DE 14 A 18 AÑOS

INFO: CONCEJALÍA DE IGUALDAD Y POLÍTICAS SOCIALES 959 210 262

PROGRAMA DESTINADO A MENORES Y JÓVENES

¿QUÉ ES RUTA JOVEN?

El Programa Ruta Joven está destinado a chicas y chicos de 11 a 18 años con la finalidad de potenciar sus habilidades para la vida. Estas habilidades promueven el desarrollo personal y social del menor dotándole de estrategias para desenvolverse más adecuadamente en el ámbito escolar, familiar y con su grupo de iguales.

METODOLOGÍA

La formación se llevará a cabo a través de una formación experiencial, haciendo uso de técnicas y herramientas que favorezcan el desarrollo personal y las competencias psicosociales de los/as menores. Los principales instrumentos que se utilizarán a lo largo de la formación serán el juego y la simulación.

CONTENIDOS

La intervención consta de 8 sesiones de 2 horas de duración en la que se trabajarán los siguientes módulos:

1. Comunicación Asertiva
2. Manejo de las Emociones.
3. Autoestima y Autoconocimiento.
4. Habilidades y Técnicas de Resiliencia a la Presión de Grupo
5. Cómo afrontar dificultades y conflictos.
6. Toma de decisiones.

En cada sesión dejaremos un espacio para "Aprender a Relajarnos".

DIRIGIDO DOS GRUPOS EN FUNCIÓN DE EDAD:

GRUPO I: 11 A 13 AÑOS
GRUPO II: 14 A 18 AÑOS

CALENDARIO (MIÉRCOLES)

GRUPO I: OCTUBRE: 16, 23 Y 30
NOVIEMBRE: 06, 13, 20 Y 27
DICIEMBRE: 04

GRUPO II: OCTUBRE: 17, 24 Y 31
NOVIEMBRE: 07, 14, 21 Y 28
DICIEMBRE: 05

HORARIO DE 17:00 A 19:00 H

LUGAR: CASA DE LA JUVENTUD "LA RUTA" C/ SALAMANCA S/N. 21004- HUELVA

INFANCIA Y ADOLESCENCIA 5

SÁBADOS DE CUENTO con el Grupo "El Sombrero Encuentado"

Día 30 de noviembre, a las 12.00 h.
 Sesión de cuentacuentos en la biblioteca con ocasión del Fair Saturday en Huelva
 Sesión de narración oral "Ensalada de Cuentos" con el Grupo "El sombrero Encuentado" La entrada es libre con la fórmula Pay after show. Nuestro Grupo de Voluntarios apoyarán con lo recaudado el proyecto solidario "Bibliobús Anantapur" que se realiza en colaboración con la Fundación Vicente Ferrer en la India
 Actividad dirigida a un público familiar
 Biblioteca Provincial

CUENTAME UN CUENTO Musical Familiar

Día 30 de noviembre, a las 17.30 y a las 19.30 h.
 Cocheras del Puerto
 Entradas en Juguetoon y momotickets.com
 A beneficio de Asociación Autismo Huelva, "Ánsares".
 Patrocinado por la Autoridad Portuaria de Huelva.
 Con la colaboración de Fair Saturday, Juguetoon Huelva Momotickets y AA.VV. Las Amapolas



LOS ZAPATOS DEL ÉXITO

Los martes del mes de noviembre, de 18.00 a 19.00 h. (cada taller es único, con lo que habrá cuatro oportunidades, es decir, es el mismo taller que se realizará en 4 ocasiones).
 Taller-Conferencia de carácter gratuito enfocadas a despertar el desarrollo integral de la persona. Va dirigido prioritariamente a jóvenes aunque está abierta la inscripción para cualquier persona interesada.
 Organizado por "Creciendo en sintonía"
 Casa de la Juventud LA RUTA
 Información e inscripciones: 653 883 406 ó 635 332 090.

LOS ZAPATOS DEL ÉXITO

TALLER-CONFERENCIA GRATUITA

Lola Manzano PONENTES **Desiree Campiña**
 Experto en coaching personal y educativo Gestión de Equipos y empresas Conferenciante y escritora
 Empresaria de Herbalife Nutrición Community Manager Personal Shopper

Conferencias enfocadas en el despertar del desarrollo integral de la persona, conseguir niveles de excelencia en las distintas facetas de la vida requiere adquirir herramientas, recursos y habilidades para emprender el viaje hacia la satisfacción personal y el éxito.



ORGANIZA



COLABORA

Plazas limitadas / Confirma reserva
 653883406
 635332090

PROGRAMA DE INTERVENCIÓN EN CONDUCTAS VIOLENTAS

Hasta finales de diciembre
 Martes de 11.00 a 12.00 h.
 Destinado a menores del Centro de Día "La Botica"
 Centro de Día "La Botica"
 Organiza: Arquisocial



* Si desea recibir mensualmente este boletín (en PDF) puede solicitarlo a través del e-mail revista.social@huelva.es

SERVICIOS E INFORMACIÓN 1

I PREMIO CIUDAD DE HUELVA DE INVESTIGACION SOBRE ADICCIONES

Plazo: antes de las 14.00 horas del 30 de noviembre de 2019

Información: www.uhu.es/unidad.salud y

www.huelva.es/portal/es/plan-municipal-de-adicciones

Organiza:



Excmo. Ayuntamiento de Huelva
Concejalía de Políticas Sociales e Igualdad.

Edificio Gota de Leche.
Paseo Independencia N.º 47.
T. 959 210 262

Colabora:



Universidad de Huelva
Vicerrectorado de Planificación Estratégica,
Calidad e Igualdad
Dirección de la Unidad de Salud
Grupo de Investigación en Desarrollo de Estilos
de Vida en el Ciclo Vital y Promoción de la Salud
HUM604

Bases

El Ayuntamiento de Huelva con el propósito de fomentar en la comunidad universitaria la investigación y estudio en el campo de las adicciones y de disponer de trabajos e investigaciones referidos a nuestra ciudad avalados por la Universidad de Huelva convoca el Premio Ciudad de Huelva de Investigación sobre Adicciones con arreglo a las siguientes bases:

Primera

El premio será dotado con 1.000 euros a canjear en un establecimiento comercial onubense, a criterio de la organización, antes del 30 noviembre de 2020 por material fungible de: papelería, oficina, imprenta, informática y otros que no tengan la condición de inversión patrimonial y la publicación del trabajo en la página web del Plan Municipal de Adicciones del Ayuntamiento de Huelva conservando sus plenos derechos de autor/a y autorizando al Ayuntamiento a hacer uso del mismo en lo referente a las competencias municipales.

Segunda

Podrá optar a este premio el alumnado universitario que haya defendido su Trabajo Fin de Máster (TFM) o Trabajo Fin de Grado (TFG) durante el curso académico 2018-19 y que obtuviese una nota mínima de 9 puntos sobre 10 siempre que el contenido del mismo se corresponda con los objetivos de este premio.

Se acreditarán los aspectos indicados mediante el certificado correspondiente emitido por la universidad de Huelva.

Tercera

Los trabajos habrán de referirse al campo de las adicciones en las áreas de prevención, incorporación social o investigación referidos a la Ciudad de Huelva.

Se pueden presentar a esta convocatoria tanto trabajos de investigación como proyectos de intervención realizados por el alumnado de la Universidad de Huelva de cualquier disciplina.

Cuarta

Sólo se admitirán trabajos redactados en castellano. Han de presentarse en soporte electrónico y en procesador de texto Word. Se entregarán, tres copias impresas en papel tamaño DIN-A-4 y han de cumplir los requisitos indicados por la UHU para los trabajos TFG y TFM.

Quinta

Los trabajos se presentarán en el Plan Municipal de Adicciones de lunes a viernes en horario de 9,00 a 14,00 horas acompañados de una plica que contendrá el nombre, dirección, teléfono, correo electrónico y NIF del autor/a antes de las 14,00 horas del 30 de noviembre de 2019. En su exterior se hará constar el título del trabajo presentado y no podrá contener ningún elemento que permita identificar su autoría.

Se podrán presentar personalmente, como se ha indicado, o bien por correo certificado a esta dirección con las mismas indicaciones: Plan Municipal de Adicciones. Premio Ciudad de Huelva sobre Adicciones. Paseo de la Independencia, 47. Edificio Gota de Leche. 21002. Huelva.

Sexta

Se establece como plazo máximo para el fallo del jurado el 31 de marzo de 2020. Los trabajos que no resulten premiados se podrán retirar a partir del fallo del jurado en el Plan Municipal de Adicciones hasta el 30 de junio de 2020, destruyéndose si no se retiran.

El fallo del jurado sólo se comunicará a el/la ganador/a.

Séptima

Los concursantes se consideran sometidos al fallo del jurado que será inapelable y podrá declarar desierto el premio, si así lo estima oportuno, quedando facultado también para resolver cualquier incidencia que se pudiese producir.

Octava

El Ayuntamiento de Huelva designará los miembros del jurado en estas instituciones:

- Concejalía de Políticas Sociales e Igualdad.
- Unidad de Salud de la Universidad de Huelva.
- Grupo de desarrollo de Estilos de Vida en el Ciclo Vital y Promoción de la Salud de la Universidad de Huelva.

El haber dirigido/tutorizado alguno de los trabajos presentados será motivo de incompatibilidad para ser designado jurado.

Novena

Para la selección del trabajo premiado se tendrán en cuenta estos criterios:

- Originalidad y novedad del tema.
- Claridad en la exposición de ideas.
- Aplicabilidad en la ciudad de Huelva.

Décima

El/la autor/a del trabajo premiado autoriza al Ayuntamiento de Huelva a publicar el estudio en la página web del Plan Municipal de Adicciones indicando el/la autor/a del mismo.

Los/as autores de las obras presentadas pero no premiadas pueden autorizar al Ayuntamiento de Huelva, si lo estiman adecuado, a publicar en la Web del Plan de Adicciones su trabajo.

Undécima

La presentación a este premio supone la aceptación de sus bases y el incumplimiento de las mismas la exclusión del mismo.

SERVICIOS E INFORMACIÓN 2

TALLER DE EMPLEO

Preparación pre-laboral y prácticas formativas en instituciones públicas y privadas.

A lo largo del curso se ofertan talleres diversos como: taller deportivo, baile, taller de habilidades sociales, refuerzo educativo. Etc.

- Programa de Orientación Profesional y Acompañamiento a la Inserción 'Andalucía Orienta' Atendemos a: Personas con discapacidad intelectual. Mayores de 16 años. Desempleados/as inscritos en el SAE Nuestro objetivo: promover la inserción laboral de las personas con discapacidad intelectual demandantes de empleo de Huelva y Provincia.
- Programa de Orientación Profesional y Acompañamiento a la Inserción, financiado por el Servicio Andaluz de Empleo de la Consejería de Empleo y Comercio de la Junta de Andalucía.
- Programa de Orientación Profesional: acciones a desarrollar: desarrollo de tu Itinerario Personalizado de Inserción, Información sobre el mercado de trabajo, Asesoramiento sobre técnicas de búsqueda de empleo, Orientación laboral, asesoramiento para el autoconocimiento y posicionamiento para el mercado de trabajo, acompañamiento en la búsqueda de empleo, gestión de planes de acción individualizados.
- Acompañamiento a la Inserción: actuaciones dirigidas a: potenciar competencias y habilidades Prelaborales y Laborales, Prestar apoyo, asesoramiento y tutorías a los/as usuarios/as del programa. Seguimiento personalizado en el proceso de acceso al mercado laboral y durante la incorporación al puesto de trabajo. Itinerancia, nos desplazamos a tu localidad

Teléfono: 959800190, email: orienta.avadi@gmail.com



HUELVA

Asociación de Familiares de Personas
con Alzheimer y otras demencias
de Huelva y Provincia

Recuerda,
No estás sólo

📍 C/ Galaroza, Nº 18 - A -21006 - Huelva
☎ Telf.: 959 23 67 32 - Móvil: 717 064 869
✉ alzheimer@afahuelva.org
🌐 www.afahuelva.org

PROGRAMA DE AUTONOMÍA "YO TAMBIÉN PUEDO" 2019/2020

Lunes a viernes de 9.30-13.30h / Jueves de 9.30-15.00h

Contenidos a trabajar:

- Bienestar y cuidado de uno mismo (Higiene, alimentación, vestido, salud).
- Autonomía en el hogar (cuidado y organización, prevención de accidentes, compra y dinero).
- Juegos, deportes y actividades culturales.
- Desplazamiento, transporte y comunicación (educación vial, transportes de uso público, utilización de documentación).
- Participación en la vida comunitaria (convivencia, conflictos y soluciones, habilidades y normas sociales).

Asociación AVADI. Plaza de la Malagueña 30-31 Huelva

Contactos: 959 223 990 y 602 812 288



PROGRAMA DE OCIO Y TIEMPO LIBRE

ASOCIACIÓN AVADI

1 vez/semana. Duración: 4 horas. Normalmente se realiza en fines de semana (a excepción de festividades o disponibilidad voluntariado).

- Cine, cenas, discotecas y pubs, bolera y juegos recreativos, visitas culturales, espectáculos musicales y teatrales, convivencias, barbacoas, actividades saludables al aire libre, etc.
- Viajes y excursiones.

Asociación AVADI. Plaza de la Malagueña 30-31 Huelva

Contactos: 959 223 990 y 602 812 288

SERVICIOS E INFORMACIÓN 3

UBICACIÓN DEL 'PUNTO LIMPIO MÓVIL'

Hasta el 3 de noviembre el contenedor gigante del Punto Limpio Móvil estará ubicado en la avenida de Santa Marta, a la altura del Seminario.

Recordamos que los residuos admitidos son: vidrio, papel, cartón, metales y plásticos; textiles y calzados, aparatos Eléctricos y Electrónicos (RAEE) como teléfonos móviles y pequeños electrodomésticos; y residuos considerados peligrosos como cartuchos de tinta y tóner, latas, lámparas, CD/DVD, medicamentos sólidos caducados, pilas, baterías, aerosoles, radiografías, tubos fluorescentes, pinturas, disolventes, barnices y aceites vegetales de uso doméstico. No se admiten, sin embargo, residuos voluminosos, ya que para ello el Ayuntamiento de Huelva cuenta con un servicio gratuito de recogida, previa solicitud con la empresa CESPA, en el teléfono 959 159299 o a través de la Asociación Reto, gracias al convenio de colaboración firmado.



El Ayuntamiento de Huelva va a instalar un punto limpio movil en distintas barriadas y calles de la ciudad

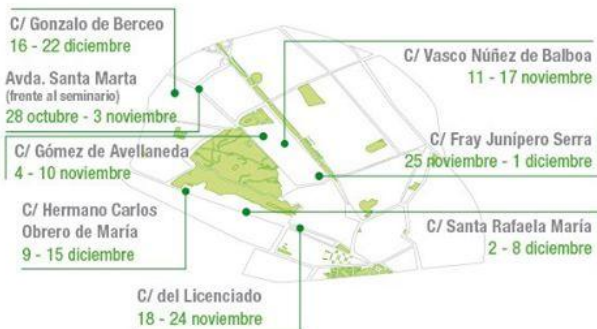

Te facilitamos el reciclado de:



CRECIENDO EN FAMILIA 2019/2020

- Punto de Información y Asesoramiento Social
- Talleres Formativos
- Punto de Información para familias
- Actividades lúdicas y deportivas

Asociación Nuevo Horizonte, c/ Río Bidasoa, s/n (Local Nuevo Horizonte). 21007-Huelva.

Para más información: Lola y Enrique, Tlf. 680 628 372 y nuevohorizonte@obrasocialmarista.es

CRECIENDO EN FAMILIA

Curso 2019-2020

Punto de Información y Asesoramiento Social

Talleres formativos

Punto de Información para familias

Actividades lúdicas y deportivas



Colaboran:



AYUDAS SOCIALES AGUAS DE HUELVA

- Para pensionistas o jubilados titulares de un único suministro cuya unidad familiar no supere ingresos anuales equivalentes a 3 veces el salario mínimo interprofesional (S.M.I) y no convivan con otras personas con rentas contributivas.
- Familias numerosas que posean un único contrato de suministro a su nombre y sea su domicilio habitual.
- Desempleados/as titulares de un único suministro cuya unidad familiar no supere ingresos anuales equivalentes a 3 veces el salario mínimo interprofesional (S.M.I) y no convivan con otras personas con rentas contributivas.

Información: 902 250 270, Avda. Alemania nº 7 de Huelva y <https://emahasa.aaguasonline.es/>

SERVICIOS E INFORMACIÓN 4

RESIDUOS VOLUMINOSOS

Ayuntamiento de Huelva
 Servicio gratuito de recogida
 Previa solicitud con la empresa CESPA
 Información: 959 159299 o a través de la Asociación Reto

PUNTOS LIMPIO HUELVA

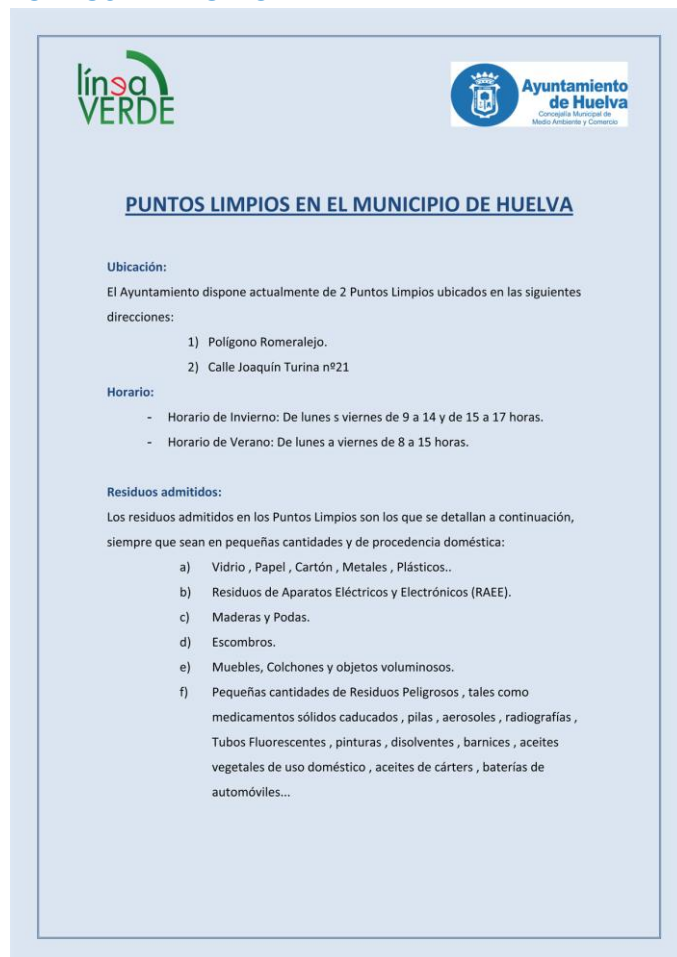

Infografía de Puntos Limpios en el Municipio de Huelva. Incluye logos de 'línea VERDE' y 'Ayuntamiento de Huelva'. El título es 'PUNTOS LIMPIOS EN EL MUNICIPIO DE HUELVA'. Se detallan la ubicación (2 puntos), el horario (invierno y verano) y los residuos admitidos (vidrio, RAEE, maderas, escombros, muebles, residuos peligrosos).

Ubicación:
 El Ayuntamiento dispone actualmente de 2 Puntos Limpios ubicados en las siguientes direcciones:

- 1) Polígono Romeralejo.
- 2) Calle Joaquín Turina nº21

Horario:

- Horario de Invierno: De lunes a viernes de 9 a 14 y de 15 a 17 horas.
- Horario de Verano: De lunes a viernes de 8 a 15 horas.

Residuos admitidos:
 Los residuos admitidos en los Puntos Limpios son los que se detallan a continuación, siempre que sean en pequeñas cantidades y de procedencia doméstica:

- a) Vidrio, Papel, Cartón, Metales, Plásticos..
- b) Residuos de Aparatos Eléctricos y Electrónicos (RAEE).
- c) Maderas y Podas.
- d) Escombros.
- e) Muebles, Colchones y objetos voluminosos.
- f) Pequeñas cantidades de Residuos Peligrosos, tales como medicamentos sólidos caducados, pilas, aerosoles, radiografías, Tubos Fluorescentes, pinturas, disolventes, barnices, aceites vegetales de uso doméstico, aceites de cárter, baterías de automóviles...

UNIDAD DE ENTRENAMIENTO DE MEMORIA

Unidad de Entrenamiento de Memoria (UEM) es un nuevo centro de Rehabilitación Neurocognitiva dirigido a la prevención y tratamiento de las personas sanas, con problemas de memoria asociados a la edad y con deterioro cognitivo leve. En la UEM se ofrece terapia no farmacológica impartida por profesionales cuyo objetivo es el mantenimiento cognitivo y la ralentización del deterioro mental reforzando las áreas cerebrales como la memoria, lenguaje, cálculo, comprensión, razonamiento, atención, etc. De lunes a jueves en horario de mañana y de tarde. C/ Galaroza, 18 A, local. Huelva
 Información: 959 326 639, 717 064 869 y memoria@afahuelva.org

PROYECTO REDES. SERVICIOS SOCIALES.

AYUNTAMIENTO DE HUELVA.

PROGRAMA DE ACERCAMIENTO A LAS NUEVAS TECNOLOGÍAS DE INFORMACIÓN Y COMUNICACIÓN EN ZONAS DESFAVORECIDAS.

La programación de este proyecto, durante los meses de verano (junio, julio, agosto y septiembre), se modifica con el fin de atender a la población ociosa en la época estival, fundamentalmente la perteneciente a zonas de la ciudad que no se desplazan a las playas, permaneciendo más en sus domicilios y barriadas habituales.

OFICINA DE ADMINISTRACIÓN ON-LINE

Para realizar gestiones a través de internet, con el apoyo de un técnico informático.

- Lunes en Centro social Marismas del Odiel
- Martes en Centro Social Lazareto
- Miércoles en Centro Social la Orden
- Jueves en Centro Social Torrejón

Gestiones y citas que se pueden realizar en la oficina ODAO

- Inscripción en bolsa de trabajo del servicio de inclusión social por el empleo.
- Obtención, instalación y copia de seguridad del Certificado Digital.

SESIÓN INFORMATIVA

Hazte voluntario de Cruz Roja

Paseo Buenos Aires s/n. Huelva

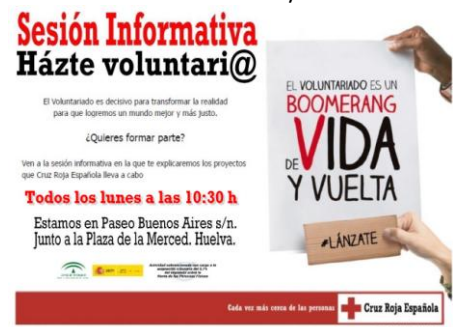

Cartel de Sesión Informativa para hacerse voluntario de Cruz Roja. El texto principal dice: 'Sesión Informativa Házte voluntari@'. Incluye el lema 'EL VOLUNTARIADO ES UN BOOMERANG DE VIDA Y VUELTA' y el slogan '¡LÁNZATE!'. Se indica que las sesiones son todos los lunes a las 10:30 h en Paseo Buenos Aires s/n, junto a la Plaza de la Merced, Huelva. El cartel también menciona 'Cruz Roja Española' y 'Cada vez más cerca de las personas'.

PROGRAMACIÓN ANUMAYORES

Cada semana a las 11.00 h.

- Lunes: Taller de Estimulación Cognitiva "Antologías de habilidades para la vida"
- Miércoles: Taller de terapia psico-social "Compartir un café es todo lo que necesitas para animarte"
- Jueves: Programa de radio "Anumayores al Descubierta" en Antena Huelva Radio a las 18'00 horas.
- Viernes: Taller de Gimnasia Corporal "Alegría y Movimiento"
- Sábado 30 de noviembre, a partir de las 12.00h. "Encuentros en local" un espacio cultural para compartir música en vivo de alguna persona solidaria con nuestra causa y después seguir compartiendo algún aperitivo y refresco, un espacio diseñado para sociabilizar (hacemos eco de la persona que nos acompañará unos 10 días antes de la celebración).

Anumayores

ACTIVIDADES SOLIDARIAS 1

CENA SOLIDARIA A BENEFICIO DE AFA HUELVA

Día 8 de noviembre a las 21.00 h.

Dentro aún de las actividades del Día Mundial del Alzheimer y gracias a la colaboración del Instituto Superior de Gastronomía y de numerosos establecimientos que donarán la materia prima para elaborar el menú, AFA Huelva va a celebrar una cena cuya recaudación irá destinada a los servicios que se prestan desde la misma, especialmente a la adquisición de un nuevo transporte adaptado necesario para la asistencia de los usuarios al Centro para recibir las terapias de estimulación.

Instituto Superior de Gastronomía de Huelva, Centro de Ocio Aqualon.

Información: 959 236 732, 717 064 869 y alzheimer@afahuelva.org



ANUMAYORES TE ABRIGA

Día 13 de noviembre, a las 17.000 h.

Tarde para acercar ropa y zapatos usados a aquellos que les hace falta y no pueden o no quieren gastar más.

Asoc iación Anumayores. C/ Dr. Vázquez Limón, nº 5
Información: www.anumayores.org

HAZTE VOLUNTARIO DE AFA HUELVA

AFA Huelva necesita Voluntarios para apoyo en las actividades que se llevan a cabo en nuestra sede (Talleres de psicoestimulación, eventos y actos puntuales, apoyo a los distintos profesionales,...etc.) y para acompañamiento a los familiares en los domicilios.

Si tienes tiempo libre, te gusta el colectivo de mayores y estás sensibilizado con las personas que padecen demencia, ven a conocernos y Hazte voluntario.

Información: C/Galaroza 18 A. 959 236 732, 717 064 869 y <https://www.alzheimerandalucia.es>



ASOCIACION DE FAMILIARES DE PERSONAS CON ALZHEIMER Y OTRAS DEMENCIAS DE HUELVA Y PROVINCIA

¿QUIERES COLABORAR CON NOSOTROS COMO VOLUNTARIO?

VEN A AFA HUELVA, ESTAMOS EN C/ GALAROZA, Nº 18 A O EN LOS TFMOS. 959 23 67 32 / 717 064 869

TE NECESITAMOS!!!!



SI ELLOS NO TE RECUERDAN, TÚ NO LES OLVIDES

VOLUNTARIADO DE CRUZ ROJA

Paseo Buenos Aires s/n (junto Plaza de la Merced)

Información: 959 261 211 y mrr21@cruzroja.es



Estamos en Paseo Buenos Aires s/n (junto a la Plaza de la Merced)
21002 Huelva Tfno.- 959261211 email: mrr21@cruzroja.es

Cada vez más cerca de las personas 

ACTIVIDADES SOLIDARIAS 2

LA GRAN RECOGIDA DE ALIMENTOS 2019

Del 22 al 24 de noviembre.

Banco de Alimentos de Huelva

Información: www.granrecogidadealimentos.org



www.granrecogidadealimentos.org

La Gran Recogida de alimentos 2019

del 22 al 24 de noviembre

Solidarios con todas las letras

¡Hazte voluntario!

HAZTE VOLUNTARIO

Asociación Onbuense de Síndrome de Asperger y Trastornos de Espectro Autista Leve y Moderado

Información: 689 009661 y AOSA-TEA. Calle Fuente nº 19. Huelva



Asociación Onbuense de Síndrome de Asperger y Trastornos de Espectro Autista Leve y Moderado.

¡¡ HAZTE VOLUNTARIO !!
Solo nos faltas tu
TE NECESITAMOS



En AOSA-TEA los voluntarios son una parte importantísima de nuestra asociación. Y queremos que formes parte de ello.

Nuestros voluntarios colaboran con nosotros en:

- Servicio de actividades para niños con SA coincidiendo con las escuelas de familias.
- Participando en los diferentes proyectos de difusión, sensibilización, recaudación de fondos.....
- Jornadas Celebradas en la Universidad de Huelva.
- Encuentros de familias...
- Circulo social.....

Y por supuesto **tu voz es importante en AOSA-TEA**, estamos abiertos a las propuestas de nuestros voluntarios.



AOSA-TEA. Calle la Fuente nº 19, 21004 Huelva.
689009661



voluntariado con jóvenes
sin red de apoyo familiar

ser mentor/a de jóvenes

una experiencia muy enriquecedora



comparte tus experiencias vitales y proporciona apoyo individual a jóvenes que están desarrollando itinerarios sociolaborales

info 957 475 267

fundaciondonbosco.es/hazte-voluntario

Fundación | Cajasal | Obra Social 'la Caixa' | incorpora jóvenes



la persona voluntaria

- +30 años.
- empática y dinámica.
- con empuje y habilidades comunicativas.
- con disponibilidad y estabilidad emocional.
- con actitud de apertura a la diversidad y flexible.
- con un nivel alto de dominio del castellano y conocimiento del territorio.
- dispuesta a escuchar, orientar y dar apoyo a un joven o una joven.

objetivos

- construir una relación de confianza.
- potenciar los recursos, la red social y las competencias transversales para la emancipación de los/as jóvenes.
- ofrecer un apoyo emocional en su proceso de emancipación.

tarea

- encuentros semanales durante un mínimo de 6 meses con el/la joven.
- asistir a las sesiones de formación previa, a una sesión de asignación inicial, a las sesiones de seguimiento mensual y a una sesión de cierre de la relación al final del proyecto.
- hacer el retorno semanal de los encuentros.

disponibilidad requerida

- 6 horas de preparación inicial de voluntariado en mentoría.
- 1,5 horas de encuentro presencial con el/la joven, en horario flexible según disponibilidad del voluntario/a y el/la joven.
- 2 horas de seguimiento grupal mensuales a lo largo de la relación con el/la joven.

ACTIVIDADES SOLIDARIAS 3

25 ANIVERSARIO NH

Día 30 de noviembre, a las 12.00 h.

Colegio Marista Colon

Información: nuevohorizonte@obrasocialmarista.es



**SÁBADO 30 DE NOVIEMBRE
12:00 H.**

**25
ANIVERSARIO**

EN EL COLEGIO MARISTA COLÓN



VOLUNTARI@ DE LA ASOCIACIÓN HADA

Información: info@asociacionhada.org y

voluntariado@asociacionhada.org

HAZTE VOLUNTARIO DE AFA HUELVA

AFA Huelva necesita Voluntarios para apoyo en las actividades que se llevan a cabo en nuestra sede (Talleres de psicoestimulación, eventos y actos puntuales, apoyo a los distintos profesionales,...etc.) y para acompañamiento a los familiares en los domicilios.

Si tienes tiempo libre, te gusta el colectivo de mayores y estás sensibilizado con las personas que padecen demencia, ven a conocernos y Hazte voluntario.

Información: C/Galaroza 18 A. 959 236 732, 717 064 869 y

<https://www.alzheimerandalucia.es>

VOLUNTARIADO CÁRITAS DIOCESANA HUELVA

El voluntariado es el motor de Cáritas Diocesana de Huelva para que pueda llevar a cabo su misión.

Inscripción:

<http://www.caritashuelva.org/es/colabora/voluntarios/>

VOLUNTARIADO MADRE CORAJE

¿Qué puedes hacer en Madre Coraje como voluntari@ (según tu perfil, interés personal, disponibilidad, etc.)? Preparación de materiales humanitarios para enviar a comunidades empobrecidas. Organización o atención de nuestras tiendas solidarias. Labores de oficina para la preparación de documentación. Acciones de educación y sensibilización con niños y mayores. Apoyo para recaudar fondos...

Información: <https://youtu.be/6y858is6aDo>

VOLUNTARIADO PROYECTO DON BOSCO

- Refuerzo educativo. Martes de 18.00 a 19.00 h. (diferentes niveles).
- Lengua castellana para extranjeros. Martes de 18.00 a 19.00. Miércoles de 18.00 a 19.00 h. Lecto- escritura.

Información: c.muniz@proyectodonbosco.com (635 457 712)

y c.soubrier@proyectodonboscol.com (626 008 636)

VOLUNTARIADO CON NUEVO HORIZONTE

Estudio dirigido. De lunes a viernes de 17.00 a 19.00 h. (calendario escolar)

Aula Intercultural. Lunes, martes, jueves y viernes, de 19.00 a 21.00 h. (calendario escolar)

Inscríbete: nuevohorizonte@obrasocialmarista.es

CURSO 2019-2020

VOLUNTARIADO

CON

Nuevo Horizonte

ESTUDIO DIRIGIDO:

De lunes a viernes de 17:00 a 19:00 h

(calendario escolar)

AULA INTERCULTURAL:

Lunes, martes, jueves y viernes

de 19:00 a 21:00 h

(calendario escolar)

Inscríbete en:

nuevohorizonte@obrasocialmarista.es

(INDICA TU NOMBRE, PROGRAMA Y DÍA DE LA SEMANA QUE QUIERES REALIZAR TU VOLUNTARIADO)

¡VEN!

OCIO Y TIEMPO LIBRE 1

EL DÍA QUE LA TIERRA TEMBLÓ

Día 1 de noviembre, de 9.30 a 13.30 h.

Conoce las consecuencias del conocido Terremoto de Lisboa, el día en el que se conmemoran 264 años de la tragedia. La actividad finaliza con una degustación en la casa Berdigón 14, una de las casas que sobrevivió al sismo.

Punto de encuentro: Plaza de San Pedro

12€ adult@s y 10€ niñ@s, con consumición. 7€ adult@s y 5€ niñ@s, sin consumición. Menores de 5 años gratis.

Imprescindible reservar: www.platalea.com



HUELVA ENCANTADA Y MISTERIOSA

Días 1 y 2 de noviembre, de 19.00 a 22.30 h.

Un paseo teatralizado por la ciudad para conocer los lugares relacionados con fantasmas, actividad paranormal...

Con la colaboración de la Universidad de Huelva, el Instituto Andaluz de la Juventud y UGT Huelva.

Precio 6€ por persona/Niñ@s menores de 12 años 4€

Punto de encuentro: Plaza del Titán, en la zona alta del C.C. Costa Luz

Imprescindible reservar: www.platalea.com



PRESENTACIÓN DEL LIBRO

"SUAVE COMO EL PELIGRO". DE VIOLETA FONT

Día 1 de noviembre, a las 20.30 h.

1900 Company Bar. Callé Garcí Fernández, 10. Huelva

ROSÁM

Día 1 de noviembre, a las 18.30 h.

Trastero. C/La Fuente s/n. Huelva

Información: www.trastero.bar

OTOÑO. PROGRAMACIÓN CULTURAL HUELVA

- Día 1 de noviembre, a las 21.00h. Concierto. Bigott. presentando su décimo disco FRIENDLY MONSTERS, una colección de pistas de mundos distintos, que juntas dan lugar a un ser con vida propia, donde pop y psicodelia se entrelazan de forma especial y auténtica.
- Día 2 de noviembre, a las 21.00 h. Cabaret Marionetas. Espejismo. Espectáculo recomendado para mayores de 18 años; una innovadora producción de 'Espejo Negro', galardonado con el Premio al Mejor Espectáculo de la Feria de Palma. Esta original y arriesgada obra pretende adentrar al público en un mundo oscuro donde reina la luz y donde residen criaturas elegantes, irreverentes, tiernas, perversas, solitarias y provocadoras, en definitiva almas llenas de humor corrosivo y burlón.
- Día 8 de noviembre, a las 21.00 h. Zarzuela. Agua Azucarillos y Aguardiente & La Gran Vía. Teatro Lírico Andaluz
- Día 9 de noviembre, de 20.00 h. Magia. La Magia de Jorge Blass. ¡Nuevas Ilusiones!
- Día 30 de noviembre, a las 18.30 y a las 21.00 h. Teatro. Hits. Tricycle.

Gran Teatro de Huelva

Entradas en www.huelvatickets.com y taquilla Gran Teatro.



OCIO Y TIEMPO LIBRE 2

VISITA A LA FUENTE VIEJA 2019

Día 2 de noviembre, de 19.00 a 21.00 h.
 Punto de encuentro: Plaza de Toros La Merced
 Información: 660 414 920, 600 924 627, 635 796 033 y
<http://www.platalea.com/visitas-a-la-fuente-vieja/>

VISITAS A LA FUENTE VIEJA 2019

05 de enero 11:00-13:00h	04 de mayo 11:00-13:00h	07 de septiembre 19:00-21:00h
02 de febrero 11:00-13:00h	01 de junio 11:00-13:00h	05 de octubre 11:00-13:00h
02 de marzo 11:00-13:00h	06 de julio 18:00-21:00h	02 de noviembre 11:00-13:00h
06 de abril 11:00-13:00h	02 de agosto 18:00-21:00h	07 de diciembre 11:00-13:00h

OTOÑO CULTURAL IBEROAMERICANO

OTOÑO cultural IBEROAMERICANO PROGRAMACIÓN

NOVIEMBRE



DÍA 4 y 5 de noviembre. 19 h
LUGAR HUELVA, Centro de la Comunicación Jesús Hermida.
EVENTO VII ENCUENTRO IBEROAMERICANO DE PRENSA "PERIODISMO Y MÚSICA. AL RITMO DE LOS NUEVOS TIEMPOS". Coordinado por la Asociación de la Prensa de Huelva y el Colegio Profesional de Periodistas de Andalucía.

DÍA 12 al 30 noviembre. Inauguración, 11 h
LUGAR HUELVA, Salón Iberoamericano. Casa Colón.
EVENTO EXPOSICIÓN DE FOTOGRAFÍA "MEMORIAS DEL PERÚ".

DÍA 12 de noviembre. 20 h
LUGAR HUELVA, Centro Cultural José Luis García Palacios.
EVENTO CONCIERTO CINEMATográfico. Orfeón y Escolanía de Huelva.

DÍA 13 de noviembre. Inauguración, 11 h
LUGAR HUELVA, Sala del Rectorado. Universidad de Huelva.
EVENTO EXPOSICIÓN DE PINTURA "MUERTOS, VIVOS EN LA HISTORIA". Artistas mexicanos. Organizada por SOMAAP.

DÍA 13 de noviembre. Inauguración 11 h.
LUGAR HUELVA, Sala del Rectorado. Universidad de Huelva
EVENTO EXPOSICIÓN "LIBRO DE LA VIDA". Organizado por la Escuela de Arte León Ortega de Huelva y LUCES Internacional, encuentro juvenil de artes escénicas.

DÍA 14 de noviembre. 20 h
LUGAR HUELVA, Centro Cultural José Luis García Palacios.
EVENTO CONCIERTO "MÚSICA DE ORILLA A ORILLA". Grupo A-QUATTRO.

DÍA 21 de noviembre. 19 h
LUGAR HUELVA, Conservatorio de Música Javier Perianes
EVENTO CONVERSACIÓN Y CANCIONES CON ELIADES OCHOA. Líder del Buena Vista Social Club (Cuba)

DÍA 22 de noviembre. 20 h
LUGAR HUELVA, Las Cocheras del Puerto.
EVENTO CONCIERTO "IN VINO VERITAS". Grupo Artefactum. Quinteto vocal/instrumental.

DÍA 23 de noviembre. 12 h
LUGAR HUELVA, Paseo de La Ría.
EVENTO CONCIERTO "MÚSICA DEL ATLÁNTICO". Banda de Música Ntra. Sra. de la Cinta.

DÍA 25 de noviembre 2019 a 5 de enero 2020. Inauguración, 11 h
LUGAR SEVILLA, Casa de la Provincia.
EVENTO EXPOSICIÓN DE FOTOGRAFÍA "LUZ IBEROAMERICANA". Colección Pública de Fotografía Alcobendas (Madrid).

DÍA 29 de noviembre. 20 h.
LUGAR HUELVA, Las Cocheras del Puerto.
EVENTO CONCIERTO "PALORMA CIENTO POR CIENTO". Roberto Mercado y Oscar Domínguez

DÍA 30 de noviembre. 17,30 h.
LUGAR HUELVA, Casa Colón. Sala 100.
EVENTO OTOÑO CULTURAL INFANTIL. "Moagui"

DICIEMBRE

DÍA 13 de diciembre. 20 h
LUGAR HUELVA, Gran Teatro.
EVENTO "VISTO EN EL JUEVES". Concierto de Rocío Márquez. Presentación de su nuevo disco.

DÍA 21 de diciembre. 17,30 h
LUGAR HUELVA, Casa Colón. Sala 100.
EVENTO OTOÑO CULTURAL INFANTIL. Taller creativo. "Expo boomerang"

VII ENCUENTRO IBEROAMERICANO DE PRENSA 2019

Periodismo y música. Al ritmo de los nuevos tiempos

Días 4 y 5 de noviembre
 Centro de Comunicación Jesús Hermida. Huelva

VII ENCUENTRO IBEROAMERICANO DE PRENSA 2019
 Periodismo y Música. Al ritmo de los nuevos tiempos
 Centro de la Comunicación Jesús Hermida (Huelva)
 4 y 5 de Noviembre

Organiza

- Asociación de la Prensa de Huelva
- COLEGIO PROFESIONAL DE PERIODISTAS DE ANDALUCÍA
- UNIVERSIDAD DE HUELVA
- CENTRO DE LA COMUNICACIÓN Jesús Hermida
- GOBIERNO DE HUELVA

Colaboran

- DIPUTACIÓN DE HUELVA
- Que sea de Huelva
- CAJA RURAL DEL SW
- Fundación CAJA RURAL DEL SW
- IBEROAMERICANA

LECTURA DE POEMAS Y MICRORRELATOS ELENA BARREDA PALACIOS

Presenta Daniel Salguero Días
 Día 5 de noviembre, a las 21.30 h.
 1900 Company Bar. C/Garcí Fernández 10. Huelva

Elena Barreda Palacios
 Lectura de poemas y microrrelatos
 Presenta Daniel Salguero Díaz

Martes 5 de noviembre
 a las **21:30** horas
 En **1900 Company Bar**
 C/ Garcí Fernández 10

OCIO Y TIEMPO LIBRE 3

CONFERENCIA: EL MUELLE CARGADERO DE MINERAL DE LA COMPAÑÍA DE THARSIS”
D. Antonio L. Andivia-Marchante, Máster en Arqueología y Patrimonio. D. Narciso Vázquez Carretero, Arquitecto y Profesor Titular de la ETSA.

Día 5 de noviembre, a las 18.00 h.
 Museo de Huelva

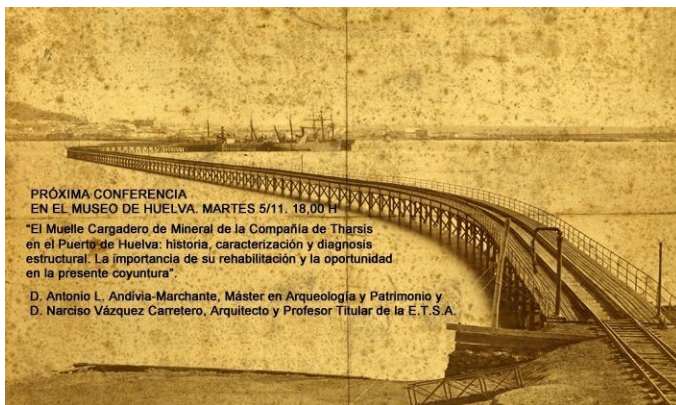

PRÓXIMA CONFERENCIA EN EL MUSEO DE HUELVA. MARTES 5/11. 18.00 H

“El Muelle Cargadero de Mineral de la Compañía de Tharsis en el Puerto de Huelva: historia, caracterización y diagnosis estructural. La importancia de su rehabilitación y la oportunidad en la presente coyuntura”.

D. Antonio L. Andivia-Marchante, Máster en Arqueología y Patrimonio y D. Narciso Vázquez Carretero, Arquitecto y Profesor Titular de la E.T.S.A.

PASEOS SALUDABLES

Encuentro de mayores. Atención integral a personas mayores.

Los martes de noviembre, a las 10.30 h.
 Salida desde la antigua puerta de Correos de los Leones.
 Huelva

LA VUELTA AL MUNDO EN 80 SUEÑOS

Exposición Fotográfica de Luis Benítez Delgado

Hasta el 6 de noviembre
 Correos. Huelva

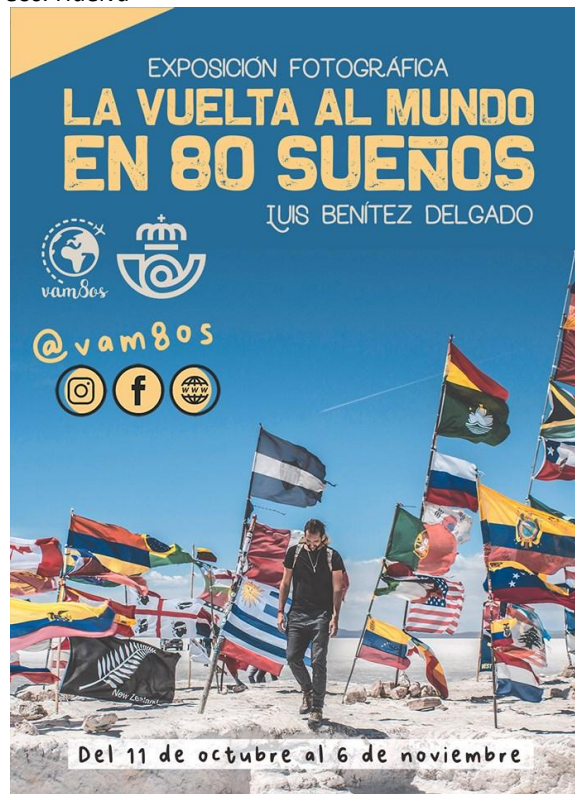

XIII CICLO JÓVENES FLAMENCOS FUNDACIÓN CAJASOL

Rocío Bejarano, cantaora. María Vallez, cantaora. Soledad Díaz, cantaora. Antonio del Carmen, guitarra.

Día 6 de noviembre, a las 20.30 h
 Fundación Cajasol. Sala Juan Ramón Jiménez .
 Calle Puerto, 10. 4ª Planta. Huelva



ENCUENTRO DE MAYORES +65

ATENCIÓN INTEGRAL A PERSONAS MAYORES

¡VUELVEN LOS PASEOS SALUDABLES!

TODOS LOS MARTES A PARTIR DEL 15 DE OCTUBRE

SALIDA DESDE LA ANTIGUA PUERTA DE CORREOS DE LOS LEONES A LAS 10:30

COLABORA

Concejalías Públicas Sociales e Igualdad

Ayuntamiento de Huelva

Área de Cooperación Social

Actividad subvencionada con cargo a la asignación tributaria del 0,7% del Impuesto sobre la Renta de las Personas Físicas

OCIO Y TIEMPO LIBRE 4

ÁNGEL GÓMEZ DE AGREDA

Presencias Literarias

Día 6 de noviembre, a las 19.30 h.

Entrada libre, aforo limitado

Salón de Actos. Facultad de Derecho.

Universidad de Huelva



LA VENGANZA DE DON MENDO

Día 6 de noviembre, a las 19.00 h.

Entradas en Cruz Roja Huelva. Gratuito para mayores de 65 años.

Gran Teatro. Huelva

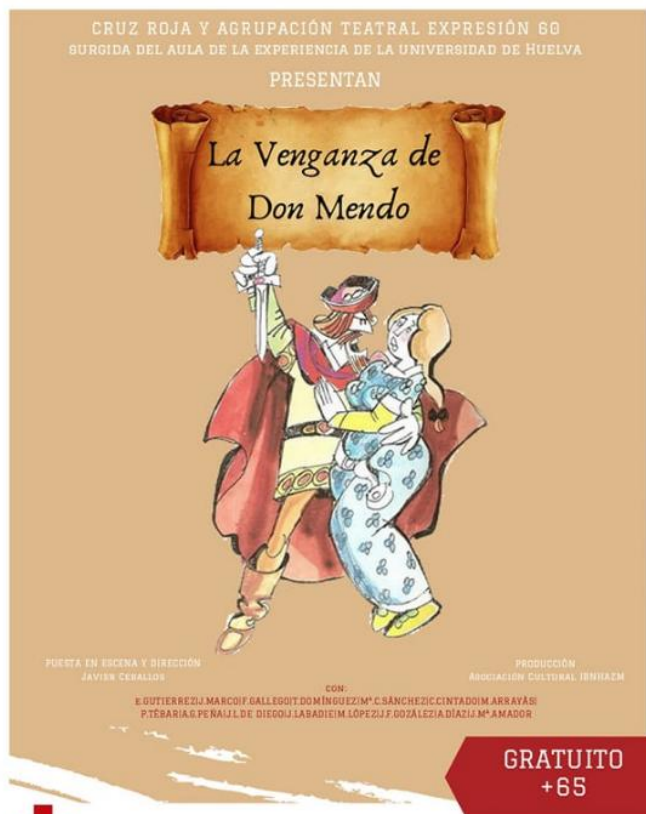

GRAN TEATRO DE HUELVA

06 NOVIEMBRE 2019 | 19'00PM

ENTRADAS EN CRUZ ROJA HUELVA

CONCIERTO BANDA MUNICIPAL VIENA IMPERIAL

Día 7 de noviembre, a las 20.00 h.

Casa Colón. Huelva

PRESENTACION DE LIBRO: ANARCADIA

De Miguel Ángel Fera

Presenta Santiago Aguaded

Día 7 de noviembre, a las 21.00 h.

1900 Company Bar. C/Garcí Fernández 10. Huelva

I EXPOSICIÓN IBEROAMERICANA DE ARTESANÍA

Hasta el 7 de noviembre de 10.00 a 14.00 y de 17.00 a 20.00 y el sábado 2 de noviembre.

Casa Colón, Sala 100. Huelva



CONCIERTO VIENA IMPERIAL BANDA SINFÓNICA MUNICIPAL DE HUELVA A beneficio de Cocemfe Huelva

Día 7 de noviembre a las 20.00 h.

Casa Colón. Huelva

Información: 959258644 y cocemfehuelva@gmail.com.



OCIO Y TIEMPO LIBRE 5

JAZZ EN LA CUARTA 2019

- Día 8 de noviembre, a las 21.00 h. Larsen C & The Millennials
- Día 15 de noviembre, a las 21.00 h. Pamela Soule & Jam Tonic
- Día 22 de noviembre a las 21.30 h. Manolo Pereira Trío
- Día 29 de noviembre, a las 21.30 h. Quique Bonal & Vicky Luna

Entrada libre hasta completar aforo.

Producción musical Música Fundamental

C/Puerto 10. 4ª planta. Huelva

Fundación | Cajasol PRESENTA

JAZZ EN LA CUARTA 2019

VIERNES 08 NOV 21.00h **Larsen C & The Millennials**

VIERNES 15 NOV 21.00h **Pamela SOULE & Jam Tonic**

VIERNES 22 NOV 21:30h **Manolo PEREIRA TRÍO**

VIERNES 29 NOV 21:30h **Quique BONAL & VICKY Luna**

Producción musical: **MÚSICA FUNDAMENTAL**

CALLE PUERTO, 10, 4ª PLANTA | HUELVA

ENTRADA LIBRE HASTA COMPLETAR AFORO

UN LUNES AL MES, TEXTOS DRAMÁTICOS

Día 11 de noviembre, a las 19.00 h.

Sesiones abiertas del club de lectura de textos dramáticos "El adefesio" de Rafael Alberti. Sesión abierta a cualquier interesado, moderada por el especialista en artes escénicas, Juan José Oña.

Con la colaboración del Centro de Documentación de las Artes Escénicas de Andalucía

Caballero plasma con su teatro su particular visión de la realidad actual, con una mezcla de denuncia e ironía. En esta obra, critica abiertamente el flagelo alterno del consumo y del no-consumo con que el dios Mercado nos machaca.

Salón de Actos, Biblioteca Provincial

EXPOSICIÓN

Hasta el 9 de noviembre

Galería Espacio 0. C/Miguel Redondo 2. Huelva



Del 15 de octubre al 9 de noviembre

[Espacio 0]

EXPOSICIÓN "HÉROES Y HEROÍNAS"

Hasta el 11 de noviembre

Hospital Universitario Juan Ramón Jiménez de Huelva.

héroes y heroínas

31/10/19

del 28 de octubre
al 11 de noviembre

Hospital Universitario Juan Ramón Jiménez

@proyectoGESTO

gesto | Consejería de Salud y Familias Hospital Universitario Juan Ramón Jiménez | Hollister

Inauguración el 31 de octubre a las 11.00h en el *Patio de los Potos* (zona de la Capilla)

Amenización musical a cargo de: **Nicolás Capelo**

OCIO Y TIEMPO LIBRE 6

XXX CONCURSO CARTEL ANUNCIADOR DEL CARNAVAL COLOMBINO 2020

Plazo de entrega hasta el 11 de noviembre, de 19.00 a 22.00 h. Premio 1000 € y dos accésit de 150 €. Entrega en la sede de la Federación (FOPAC), Calle Hermanos Marista 2. Huelva Información: <https://carnavalcolombino.com/>

MI PEQUEÑO IMPRERIO

Víctor Pulido

Del 12 de noviembre al 7 de diciembre
Galería Espacio 0. C/Miguel Redondo 2. Huelva

SORPRENDER EL ESPACIO. FERNANDO D. RIVAS

Del 7 al 27 de noviembre
Sala Bar 1900 Company. C/Garcí Fernández 10. Huelva

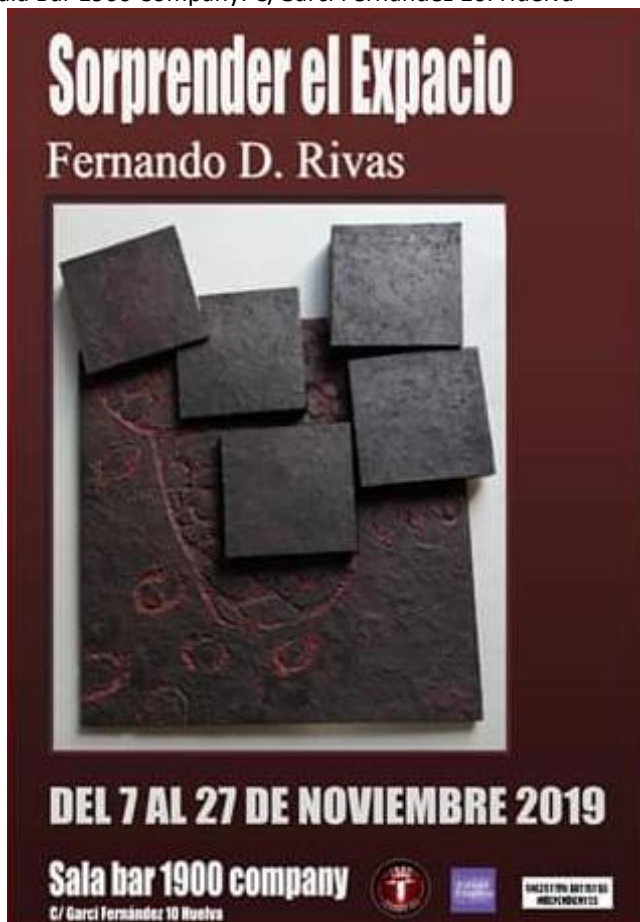

LISTENING CLUB DE APRECIACIÓN DEL JAZZ

Día 16 de noviembre, a las 12.00 h.
Club de apreciación del Jazz a través de la escucha y la lectura. Se analiza una pieza musical y un libro que nos ilustra sobre un determinado autor, género o época de la música y la cultura en torno al Jazz.
1ª sesión de debate
Colabora: Instituto de Música Moderna y Jazz
Sesiones abiertas, previa inscripción

FESTIVAL DE CINE IBEROAMERICANO

Del 15 al 22 de noviembre
Diferentes espacios de la ciudad.
Información: <http://festicinehuelva.com/>



45/

**FESTIVAL DE HUELVA
CINE IBEROAMERICANO**

15 - 22 NOVIEMBRE 2019



CONCIERTO BANDA MUNICIPAL MÚSICAS DE CINE

Día 17 de noviembre, a las 20.00 h.
Plaza de las Monjas. Huelva

45º FESTIVAL DE HUELVA. CINE IBEROAMERICANO Ciclo Infantil y Juvenil en la UHU

Del 18 al 22 de noviembre
Aula Magna. Pabellón Jacobo del Barco
Universidad de Huelva



OCIO Y TIEMPO LIBRE 7

TOUR UNIVERSO MUJER

Días 16 y 17 de noviembre, a las 11.00 h.

Plaza de la Constitución.

Información: <https://www.touruniversomujer.es/>

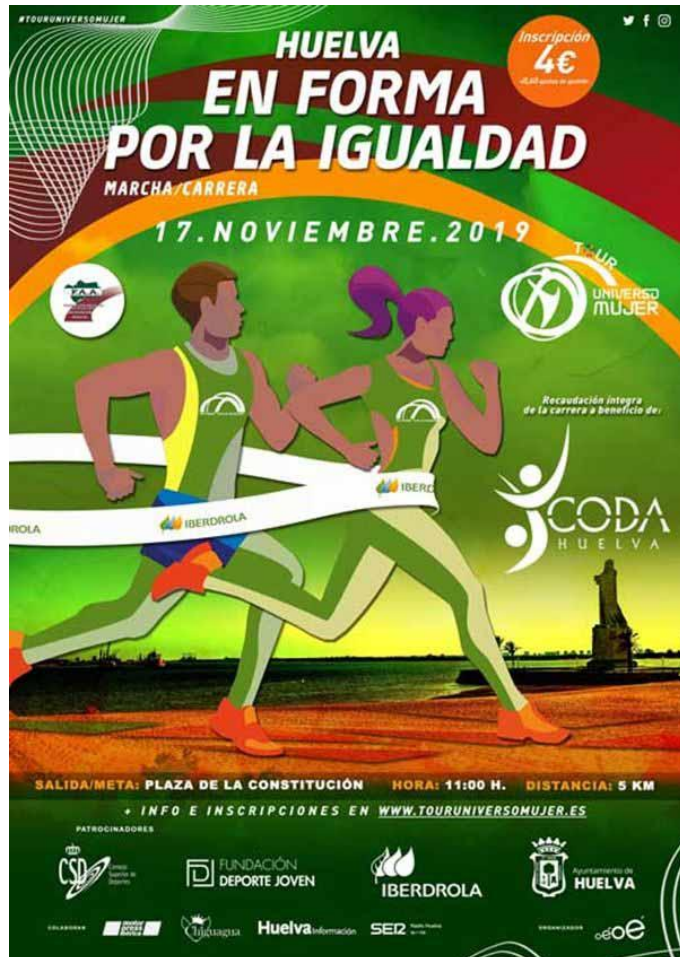

LUZ IBEROAMERICANA. EXPOSICIÓN DE LA COLECCIÓN PÚBLICA DE FOTOGRAFÍA DE ALCOBENDAS

Hasta el próximo 20 de noviembre
Museo de Huelva



foto: Juan Manuel Díaz Bugos

EXPOSICIÓN
LUZ IBEROAMERICANA
de la Colección Pública de Fotografía Alcobendas

Museo Provincial de Huelva
18 de Octubre - 20 de Noviembre

PRESENTACIÓN DEL LIBRO. CONTRAMINA

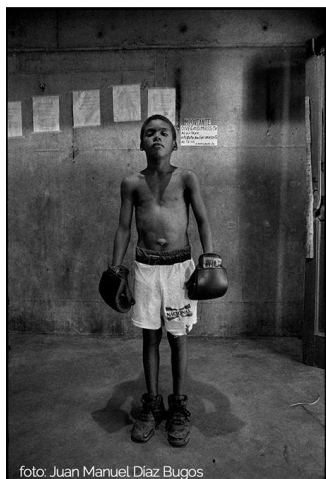
De Patricia Chapela Cabrera

Día 21 de noviembre de 2019, a las 19.00 h.

Librería Dama Culta (Huelva). C/ Cardenal Cisneros, 4.



SESIÓN GOLFA DE CUENTOS PARA ADULTOS:

Con Jhon Ardila

Día 22 de noviembre, a las 20.00 h.

Cuentos para adultos en la Biblioteca una vez al mes: DeAllá. Sesión de narración oral para público exclusivamente adulto, interpretada por Jhon Ardila.

Una divertida sesión de cuentos en donde los asistentes realizan un viaje intercultural para conocer lugares, personajes y situaciones cotidianas de Colombia. Para ello el narrador se vale de historias que revelan aspectos de la identidad, el folklore y mil miradas más, adornadas con mucha imaginación y realismo mágico.

Salón de Actos, Biblioteca Provincial de Huelva

Manda YA tus actividades de Huelva ciudad que vayas a desarrollar en el mes de diciembre a revista.social@huelva.es. Necesitamos: Nombre de la actividad, día y hora de realización, lugar y dirección, contactos para más información, cartel o imagen, y logotipo de tu entidad.

OCIO Y TIEMPO LIBRE 8

ESCUELA DEPORTIVA MUNICIPAL DE AJEDREZ

Abierto plazo de Inscripción
Martes y jueves, de 18.15 a 20.30 h.
Gestionada por el Club de Ajedrez Tres Carabelas
Matricula y el curso gratuito
En Fundación Valdocco

Información: www.valdocco.org

ESCUELA DEPORTIVA MUNICIPAL DE AJEDREZ DISTRITO 5 - HUELVA

Gestionado por Club Ajedrez Tres Carabelas

Lugar: Fundación Valdocco
Calle Gladiolo nº2, Huelva

Horarios:

Martes y Jueves
18'15 a 20'30

Matricula y Cursos Gratuitos

Inscripciones :
Valdocco - Huelva
www.valdocco.org
o siguiente enlace



ACTIVIDADES LUNA

- Martes, 18.00h. Taller de Mindfulness. (Sede Luna Huelva), (Se cambiará la hora a las 17.30h cuando bajen las temperaturas)
 - Miércoles, 11.00h. Taller de nuevas tecnologías. (Centro de inserción sociolaboral Los Rosales).
 - Miércoles, 18.00h. Taller No se trata de conocernos, sino de construirnos. (Sede Luna Huelva).
 - Jueves, 11.00h. Taller Deporte accesible, (Sede Luna). Los talleres se celebrarán de forma alterna comenzando el próximo jueves, 3 de octubre. Por tanto sería 3 de octubre, 17 y 31, los otros jueves no habría.
 - Viernes, 11.00h. Taller de Chikung, (Sede Huelva).
- Información: Avda. Sundheim nº 8 y/o Avda. Miss Withney 5 – entreplanta, 959 2586 44 y huelvaluna@gmail.com

Manda YA tus actividades de Huelva ciudad que vayas a desarrollar en el mes de diciembre a revista.social@huelva.es

. Necesitamos: Nombre de la actividad, día y hora de realización, lugar y dirección, contactos para más información, cartel o imagen, y logotipo de tu entidad

EXPOSICIÓN “HAMBRE DE BUEY”

Proyecto fotográfico colectivo encuadrado en el género de moda y autor, que se centra en los trastornos de la alimentación, alteraciones emocionales que conllevan una preocupación excesiva por el peso y la figura.

Autoras: Yolanda Padial Espada, Araceli Parejo Serena y Olga Rodríguez Cruz

Sala Gaudia Fotografía

Coordinador y comisario: Juan Sande Vazquez ,
autor@juansande.com

Organización y contacto: Alba Muñoz

salagaudia@gaudia.com.es y 959 261 386

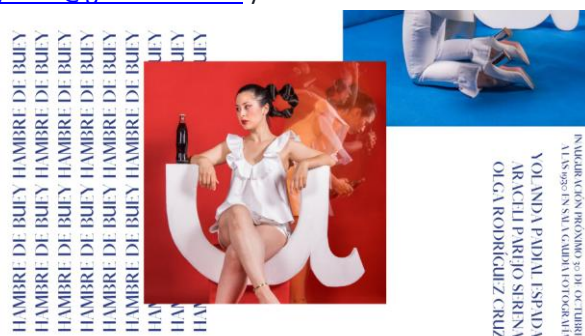

GUILLERMO OROZCO EN CONCIERTO

Día 28 de noviembre, a las 20.30 h.

Escuela Técnica Superior de Ingeniería

Universidad de Huelva

Entradas (25 €): momotickets.com



Gala solidaria con ASPACEHU

Artistas invitados
Coro Teatro Lírico de Huelva
Eva del Moral (Soprano)
Eduardo Garrocho
Ico Benayga
Carlos Barranco



venta de entradas: momotickets.com

OCIO Y TIEMPO LIBRE 9

EXPOSICIÓN FOTOGRÁFICA: ENTORNOS MINEROS

De Emilio Romero, Miguel Quintán, Enrique Gallego, Francisco Rufino, Manuel González Flores, Carmen Torres Chaguaceda, Juana Martín, Antonio Muñoz y Cristóbal Fernández

Del 28 de noviembre al 20 de diciembre, de 9.00 a 21.00 h.

Esta exposición se enclava dentro de las XXXII Jornadas Mineras de Sta. Bárbara que organizan los alumnos del Grado de Ingeniería en Explotación de Minas y Recursos Energéticos de la ETSI y patrocinada por el Vicerrectorado de Extensión Cultural y Relaciones Institucionales. En ella, tratamos de dar a conocer algunos elementos identitarios de las minas de Huelva a través de los ojos de unos aficionados y enamorados de la fotografía y de las minas. Dicha exposición consta de 30 fotografías en formato 30x40 de pasajes y elementos de las minas de Tharsis, Herrerías, San Telmo, Concepción, Riotinto, La Zarza, cueva de la Mora y Valdelamusa.

Actividad en el marco de las Jornadas de Santa Bárbara.

Organiza: Alumnado del Grado de Ingeniería en Explotación de Minas y Recursos Energéticos

Patrocina: Vicerrectorado de Extensión Universitaria y Relaciones Institucionales

Edificio de la Escuela Técnica Superior de Ingeniería Campus de El Carmen. Universidad de Huelva



EXPOSICIÓN FOTOGRÁFICA
ENTORNOS MINEROS
Emilio Romero, Miguel Quintán, Enrique Gallego,
Francisco Rufino, Manuel González Flores,
Carmen Torres Chaguaceda, Juana Martín,
Antonio Muñoz y Cristóbal Fernández

Del 28/11 al 20/12
de 9:00 a 21:00 h.
ETSI. Escuela Técnica Superior de Ingeniería
Campus de El Carmen. Universidad de Huelva

Actividad en el marco de las Jornadas de Santa Bárbara
Organiza: Alumnado del Grado de Ingeniería en
Explotación de Minas y Recursos Energéticos
Patrocina: Vicerrectorado de Extensión
Universitaria y Relaciones Institucionales

ETS I ANIVERSARIO
UNIVERSIDAD DE HUELVA

UNIVERSIDAD DE HUELVA
VICERECTORADO DE EXTENSIÓN
UNIVERSITARIA Y RELACIONES
INSTITUCIONALES

Universidad de Huelva

PRESENTACIONES DE LIBROS.

El valle de la deseada

Día 28 de noviembre, a las 19.30 h.

La Biblioteca: un espacio de encuentro con el libro y sus autores

Presentación del libro: "*El valle de la deseada*" de Diego Magdaleno (Edita: Palabras del candil)

Diego Magdaleno es uno de esos andaluces al que la emigración le hizo nacer fuera de su tierra. Quizás por ello sufra de amor desmedido por el sur. Algo que se nota en su quehacer diario: contar historias. Cuentista de profesión, anda escuchando y narrando por los pueblos, allá donde se le requiera. Y así, poquito a poco, ha pisado camino de cuentos por festivales, ferias, escuelas, teatros, plazas, bibliotecas, cuevas, montañas. ¿*El Valle de la Deseada* es un trocito de sierra guardado en páginas; una porción de montañas donde contar cuentos era algo tan cotidiano como recoger leña o dar de comer a los animales. Con este libro beberás en el río encantado, caminarás por senderos de brujas, te perderás en un bosque de osos y, al mismo tiempo, te llevarás a casa un buen puñado de viejos cuentos...

Salón de Actos, Biblioteca Provincial

PRESENTACIONES DE LIBROS: "*Budô humanista e ilustrado*" y "*Hikari: buscando la luz*"

Día 29 de noviembre, a las 18.00 h.

La Biblioteca: un espacio de encuentro con el libro y sus autores

Presentación de los libros: "*Bûdo. Humanista e ilustrado*" y "*Hikari: buscando la luz*" de Pedro Martín González y fotografías de Juanma Zarzo (Shinden Ediciones)

'Hikari: buscando la luz', un trabajo literario que tiene como fundamento las artes marciales tradicionales de Japón. Con esta obra, los autores -Pedro Martín González (textos) y Juanma Zarzo (fotógrafo)- continúan con el proceso de investigación y expresión que contienen estas formas de arte. Esta nueva aventura literaria sale a la luz tras una primera iniciativa que llevó por título 'Budô humanista e ilustrado'. Introduciendo en este nuevo libro elementos que van desde la filosofía a la estética, la poesía y la propia experiencia personal fruto de los viajes realizados a Japón, los autores exponen el fondo de su trabajo, un trabajo al que dan forma a diario en su propia Escuela: Kenshinkan dôjô.

Salón de Actos, Biblioteca Provincial

Manda YA tus actividades de Huelva ciudad que vayas a desarrollar en el mes de diciembre a revista.social@huelva.es

. Necesitamos: Nombre de la actividad, día y hora de realización, lugar y dirección, contactos para más información, cartel o imagen, y logotipo de tu entidad

FORMACIÓN 1

ESCUELA DEPORTIVA MUNICIPAL DE AJEDREZ

Martes y jueves de 18.15 a 20.30 h.
Fundación Valdocco. C/ Gladiolo 2. Distrito V. Huelva

ESCUELA DEPORTIVA MUNICIPAL DE AJEDREZ DISTRITO 5 - HUELVA

Gestionado por Club Ajedrez Tres Carabelas

Lugar: Fundación Valdocco
Calle Gladiolo nº2, Huelva

Horarios:

Martes y Jueves
18'15 a 20'30

Matricula y Cursos Gratuitos

Inscripciones:
Valdocco - Huelva
www.valdocco.org
o siguiente enlace



CONFECCIÓN MODA FLAMENCA

Inicio 4 de noviembre
Requisito: conocimientos mínimos sobre costura
En el marco del Punto Formativo del "Incorpora". Impulsado por Caixa y Fundación Cajasal.
Fundación Valdocco. C/ Gladiolo 2. Distrito V. Huelva



ACCIÓN FORMATIVA PUNTO FORMATIVO INCORPORA DE "LA CAIXA"

NOMBRE DEL CURSO: "Confección Moda Flamenca"

CÓDIGO: HUE19003
ENTIDAD QUE LO IMPARTE: FUNDACIÓN VALDOCCO
FECHA DE INICIO: 4 Noviembre 2019
DURACIÓN: Desde el 04/11/2019 hasta 17/12/2019 (150 horas)
HORARIO PREVISTO: Teoría 9,00 - 14,00 h. Prácticas: 5 horas / día
N.º DE ALUMNOS/AS: 10 **COMPROMISO CONTRATACIÓN:** No

CONTENIDOS:

- Módulo 1.- Contexto laboral y Perfil Profesional
- Módulo 2.- Materiales y herramientas, máquinas y equipos de confección de vestuario a medida en textil(MFI225.)
- Módulo 3.- Técnicas de corte, confección de vestuario a medida.(UF2611)
- Módulo 4.- Técnicas de ensamblado a mano y confección a medida.(UF2612)
- Módulo 5.- Ensamblado a máquina en la confección a medida (UC1235_2)
- Módulo 6.- Acabado de prendas y artículos de confección a medida (UC1236_2)
- Módulo 7.- Competencias trasversales
- Módulo 8.- Competencias tecnológicas básicas
- Módulo 9.- Emprendimiento
- Módulo 10.- Prácticas en Empresa

REQUISITOS DE ACCESO:

-COLECTIVO DE ALUMNOS/AS: Desempleados/as, edad de 18 a 65 años

NIVEL MÍNIMO: SE REQUIERE PREFERENTEMENTE ESTUDIOS MÍNIMOS DE ESO, CONOCIMIENTOS PREVIOS DE COSTURA

PROCEDIMIENTO DE SELECCIÓN: BAREMACIÓN DE SOLICITUDES: 31/10/2019
DOCUMENTACIÓN A APORTAR: DNI, CV+FOTO, VIDA LABORAL Y DEMANDA DE EMPLEO.

ENTREGA DE SOLICITUDES:

PLAZO: 21/10/2019 AL 29/10/2019
SELECCIÓN: 30/10/2019 hasta 31/10/2019
LUGAR: VALDOCCO, INTERNET, CORREO ELECTRÓNICO (pfincorpora@valdocco.org)
DIRECCIÓN: C/ GLADILOLO Nº2, / AVDA. LAS FLORES S/N
TELÉFONO: 959 545 013 / 650 241 487 **LOCALIDAD:** HUELVA

FECHA Y LUGAR DE PUBLICACIÓN DE LAS LISTAS DE ADMITIDOS/AS: 31/10/2019
LUGAR: FUNDACIÓN VALDOCCO
PUBLICIDAD CURSO WEB INCORPORA Y VALDOCCO
Técnico: ROCÍO BARBA GARCÍA

PREVENCIÓN EN CONTROL DE EMOCIONES FRENTE A LAS ADICCIONES

Días 5, 5, 7, 11, 12, 14, 18, 19 y 21 de noviembre, de 16.30 a 19.30 h.
Instituto Andaluz de la Juventud. C/Rico 16. Huelva

TALLER PARA JÓVENES

"Prevención en control de las emociones frente a las adicciones"



IMPARTEN: D. Javier Torres y Dña. Yolanda Alonso
(Profesores de Psicología la UHU)

Edad: de 14 a 22 años

Lugar: Instituto Andaluz de la Juventud (C/Rico, 26)

Días: 4,5,7,11,12,14,18,19,21 de Noviembre 2019

Horario: De 16:30 a 19:30h.

Inscripciones a través de los Técnicos



CONFERENCIA: EL BARRIO DE SAN FRANCISCO EN LA HUELVA DEL SIGLO XIX: ENTRE EL MITO Y LA REALIDAD

A Cargo de Dña. M! Antonia Peña Guerrero
Días 7 de noviembre, a las 20.00 h.
Iglesia Santa María de la Esperanza.

CONFERENCIA

"EL BARRIO DE SAN FRANCISCO EN LA HUELVA DEL SIGLO XIX: ENTRE EL MITO Y LA REALIDAD"

A cargo de Dña. María Antonia Peña Guerrero

FORMACIÓN 2

TALLER PARA PERSONAS CUIDADORAS Y FAMILIARES CON DAÑO CEREBRAL ADQUIRIDO

- Días 4 y 18 de noviembre. Karma y ley de la atracción ¿por qué a mí? Colabora Pilar Goytia (Astróloga)
 - Día 2 y 16 de diciembre. Finalización y cierre
- Horario de 17.00 a 18.00 h.
 Precio: 5 €/mes socios/as. No socios/as: 10 €/mes
 Organiza: ASDACE Huelva
 Centro Socio Cultural Lazareto. C/Alanís de la Sierra
 Reserva plaza: 637 833 545

taller para personas
CUIDADORAS Y FAMILIARES
 con Daño Cerebral Adquirido #DCA

Escucha y comparte experiencias que te ayuden a gestionar y aminorar los problemas que surjan en tu día a día

HORARIO:
 17:00-18:00

ORGANIZA:
 ASDACE Huelva

DONDE:
 LAZARETO

FECHAS:

- Marzo 18 y 25: "Presentación de los talleres, moderadora y asistentes"
- Abril 8 y 22: "Expresa tu sentir de cuidador/a"
- Mayo 13 y 27: "Aislamiento social"
- Junio 10 y 24: "Cuidado personal y Autoestima"
- Julio 8 y 22: "Muévete y te moverás" (Salida de senderismo y musicoterapia)
- Septiembre 9 y 23: "Ansiedad del cuidador/a y Mindfulness"
- Octubre 7: "Sendero de las emociones" con la participación de Centro Neoka: Psicología, Coaching y Terapia de pareja.
- Noviembre 4 y 18: "Karma y ley de la atracción. ¿Por qué a mí?" Colabora Pilar Goytia (Astróloga)
- Diciembre 2 y 16: "Finalización y cierre"

El dinero recaudado irá destinado únicamente al mantenimiento de la asociación

RESERVA TU PLAZA YA EN EL
 TELÉFONO 637 83 35 45
 SOCIOS: 5€ MES
 NO SOCIOS: 10€ MES

"CUÉNTAME Y OLVIDO, ENSÉÑAME Y RECUERDO, IMPLÍCAME Y APRENDO"

Día 5 de noviembre
 Es un programa coeducativo del Instituto Andaluz de la Mujer (autoestima y género). Por Innova Coaching Huelva IES Safa Funcadia, Huelva.

TALLER DE AUTOESTIMA EN CLAVE DE GÉNERO. "El valor de una imagen"

Imparten:
 María Ortiz Abreu
 Cristina Contreras Ceberino.



Actividad coeducativa en institutos de Huelva y provincia.

TRABAJAREMOS:

Objetivos:
 - Mejorar autoestima, la autoimagen y el empoderamiento.
 - Igualdad de género.

Metodología e instrumentos:
 Metodología activa y participativa, eminentemente práctica.
 Utilizaremos dinámicas, técnicas de análisis de texto y llevaremos a cabo una sesión fotográfica para así discernir entre las creencias y los juicios de valor.

Contenidos:
 ¿Qué es la autoestima? - ¿De qué depende mi autoestima? Relación de autoestima y género.
 Pensamientos limitantes y autoconcepto.- Sesión fotográfica.-
 ¿Cómo me ven los demás? ¿Cómo me veo yo? Reforzar autoestima

APRENDIENDO EN FAMILIA LA ORDEN

Días 4, 11, 18 y 25 de noviembre
 Centro Social La Orden. Huelva
 Información: 959 210 262

APRENDIENDO EN FAMILIA
CENTRO SOCIAL LA ORDEN
 Curso 2019-20

Servicio Ludoteca: Aprender Jugando

Octubre 07, 14, 21 y 28
 Noviembre 4, 11, 18 y 25

SOLICITA LA INSCRIPCIÓN EN TU COLEGIO/ AMPA
 Fecha límite inscripciones: 4 de octubre de 2019
 Información: Edificio Gota de Leche. Tfno.: 959 210 262
 Fundación Diagrama. Tfno.: 616 041 187
 Cruz Roja Tfno.: 956 261 211 (ext.44433)

Lugar: Centro Social La Orden
 Horario: Lunes de 17.30 a 19.30 h.
 (Formación gratuita)

Logos: Ayuntamiento de HUELVA, JUNTA DE ANDALUCÍA, Fundación Diagrama, Ciudad de la Orden, ASOCIACIÓN MUJERES EN RED, Cruz Roja Española, PROYECTO HOMBRE, GOBIERNO DE ESPAÑA, MINISTERIO DE SANIDAD, POLÍTICAS SOCIALES E IGUALDAD.

Centro Social la Orden. Los Desniveles Centro de Salud La Orden FAMPA Juan Ramón Jiménez y Zenobia Camprubi

- Colegio/AMPA Marismas del Odiel.
- Colegio/AMPA Arias Montano.
- Colegio/AMPA Tres Carabelas.
- Colegio/AMPA Montessori.
- IES/AMPA La Orden.
- IES Pintor Pedro Gómez.
- Colegio /AMPA Giner de los Ríos.
- Colegio/AMPA V Centenario.
- IES/AMPA Alto Conquero.
- Centro de Educación Infantil (CEI) Virgen de la Cinta. CEI Bambi. CEI Chicos. CEI Disneylandia. CEI Los Peques.
- Colegio Ciudad de los Niños.
- Asociación de Mujeres Miriadas

SOLICITA LA INSCRIPCIÓN EN TU COLEGIO/ AMPA

Información:
 Concejalía de Políticas Sociales e Igualdad.
 Paseo Independencia, 47. Edificio Gota de Leche.
 Tfno.: 959 210 262
 Fundación Diagrama. Tfno.: 616 041 187
 Cruz Roja Tfno.: 956 261 211 (ext.44433)

FORMACIÓN 3

APRENDIENDO EN FAMILIA MARISMAS

Días 5, 12, 19 y 26 de noviembre

De la zona del Centro Social Marismas del Odiel, se desarrolla en el CEIP Príncipe de España. Huelva

Información: 959 210 262

APRENDIENDO EN FAMILIA
CENTRO SOCIAL MARISMAS DEL ODIEL
Curso 2019-20

Servicio Ludoteca: Aprender Jugando

Octubre
8, 15, 22, 29

Noviembre
5, 12, 19, 26

SOLICITA LA INSCRIPCIÓN EN TU COLEGIO/ AMPA
Fecha límite inscripciones: 3 de octubre de 2019
Información: Edificio Gota de Leche. Tfno.: 959 210 262
Fundación Diagrama. Tfno.: 616 041 187
Cruz Roja Tfno.: 956 261 211 (ext.44433)

Lugar: Centro Social Marismas del Odiel
Horario: Martes de 17.30 a 19.30 h.
(Formación gratuita)

Logos: Ayuntamiento de HUELVA, JUNTA DE ANDALUCÍA, Fundación Diagrama, Ciudades Progres, GOBIERNO DE ESPAÑA, MINISTERIO DE SANIDAD, SERVICIOS SOCIALES E IGUALDAD, Cruz Roja Española, PROYECTO HOMBRE, COMISIÓN DE GÉNERO, INSTITUTO DE INVESTIGACIONES SOCIALES Y EDUCACIÓN

LOS MARTES CULTURALES DEL HIGUERAL

Mesa Redonda: Puntos de venta de drogas en viviendas ocupadas. Carmelo Merchán- AVV Costa de la Luz y Alberto Rossi- Vecino del Higueral.

Modera: Susana López- AVV Higueral

Día 5 de noviembre, a las 18.00 h

Cita para que vecinas y vecinos del barrio nos informemos de las acciones llevadas a cabo hasta ahora y aportar colectivamente alternativas viables para dar solución a este grave problema.

Centro Social El Lazareto. Huelva

Información: elhigueralenred@gmail.com

TALLERES PROMOCIÓN DE LA SALUD

Competencias Personales, Habilidades Sociales, Alimentación y Nutrición, Ejercicio Físico, Prevención de Drogodependencias, Educación Afectivo-Sexual, Ocio y Tiempo Libre, Nuevas Tecnologías y Seguridad en la Red, Educación Vial y Taller de Igualdad de Género y Prevención de la Violenencia de Género.

Noviembre

Sede de la Fundación Don Bosco

Avda. de Santa Martas 82. Huelva

APRENDIENDO EN FAMILIA GOTA DE LECHE

Días 6, 13, 20 y 27 de noviembre

Gota de Leche. Paseo de Independencia 47. Huelva

Información: 959 210 262

APRENDIENDO EN FAMILIA
GOTA DE LECHE
Curso 2019-20

Servicio Ludoteca: Aprender Jugando

Octubre
9, 16, 23, 30

Noviembre
06, 13, 20, 27

SOLICITA LA INSCRIPCIÓN EN TU COLEGIO/ AMPA
Fecha límite inscripciones: 3 de octubre de 2019
Información: Edificio Gota de Leche. Tfno.: 959 210 262
Fundación Diagrama. Tfno.: 616 041 187
Cruz Roja Tfno.: 956 261 211 (ext.44433)

Lugar: Edificio Gota de Leche
Horario: Miércoles de 17.30 a 19.30 h.
(Formación gratuita)

Logos: Ayuntamiento de HUELVA, JUNTA DE ANDALUCÍA, Fundación Diagrama, Ciudades Progres, GOBIERNO DE ESPAÑA, MINISTERIO DE SANIDAD, SERVICIOS SOCIALES E IGUALDAD, Cruz Roja Española, PROYECTO HOMBRE, COMISIÓN DE GÉNERO, INSTITUTO DE INVESTIGACIONES SOCIALES Y EDUCACIÓN

¿Qué pretendemos?

Ser un recurso de apoyo a las familias que les ayude en el día a día con sus hijos/as y favoreciendo un clima de comunicación y diálogo. Además el programa permite compartir experiencias con otras familias.

¿Qué contenidos vamos a tratar?

- 1ª Sesión: Educación emocional y autoestima.
- 2ª Sesión: Educación emocional y estilos educativos.
- 3ª Sesión: Comunicación: habilidades y estrategias
- 4ª Sesión: Comunicación: habilidades y estrategias
- 5ª Sesión: Prevenir Adicciones: drogas y juego.
- 6ª Sesión: Normas y Límites. Prevención de Conflictos.
- 7ª Sesión: Uso adecuado de las Tecnologías
- 8ª Sesión: Educación Afectivo Sexual

¿A quién va destinada?

A todas las madres/ padres y cualquier persona que desempeñe esta función.

FORMACIÓN 4

JORNADAS PLANES, PROTOCOLOS Y BUENAS PRÁCTICAS

Día 6 de noviembre

La programación de la Universidad de Huelva con motivo del 25 de noviembre está ya a punto de salir publicada... Sin embargo, no podíamos esperar a informar de la primera de estas actividades de la que se publicará programa un poco más adelante.

El objetivo de esta jornada es hacer visible el trabajo y las herramientas que en materia de igualdad, acoso y violencia de género tiene lugar en la Universidad de Huelva y otros agentes claves dentro y fuera de nuestra provincia.

Aula de Grados Facultad de Derecho.

Campus de El Carmen, Huelva.

inscripciones: <http://bit.ly/PLANESYPROTOCOLOS>

JORNADA 6 Noviembre 2019
9 a 18 horas

PLANES, PROTOCOLOS Y BUENAS PRÁCTICAS

LUGAR: Salón de Grados de la Facultad de Derecho, Campus de El Carmen, Huelva.

Inscripciones: <http://bit.ly/PLANESYPROTOCOLOS>

Más información: direccion.igualdad@uhu.es
959 219 420

Logos: Universidad de Huelva, GOBIERNO DE ESPAÑA, MINISTERIO DE LA PRESIDENCIA, RELACIONES CON LAS CORTES Y IGUALDAD, DIRECCIÓN DE POLÍTICA DE EMPLEO, INSTITUTO DE LA MUJER, INSTITUTO DE INVESTIGACIONES Y FORMACIÓN DE PROFESIONARIAS.

XVII FORO UNIVERSITARIO DE EMPLEO

Días 13 y 14 de noviembre

Facultad de Derecho. Universidad de Huelva

Manda YA tus actividades de Huelva ciudad que vayas a desarrollar en el mes de diciembre a revista.social@huelva.es

. Necesitamos: Nombre de la actividad, día y hora de realización, lugar y dirección, contactos para más información, cartel o imagen, y logotipo de tu entidad

CURSO "SETAS DE HUELVA"

Imparten: **F. Javier Jiménez Nieva (Universidad de Huelva)** y **Daniel Calleja Salido (Babel Nature)**

Del 11 al 14 de noviembre, de 16.00 a 20.00 h. Teoría

Día 15 de noviembre, de 9.00 a 21.00 h. Práctica y excursión a la Sierra de Aracena y Picos de Aroche.

Información: <http://uhu.es/aulasostenibilidad>

Andalucía
OC CAMPUS

CURSO "SETAS DE HUELVA"

IMPARTIDO POR:
F. JAVIER JIMÉNEZ NIEVA (Univ. Huelva)
DANIEL CALLEJA SALIDO (Babel Nature)

25 PLAZAS
Se dará prioridad a quienes no hayan realizado el curso en otras ediciones.
Inscríbete en el siguiente enlace:
<http://uhu.es/aulasostenibilidad/?p=actividades-inscripcion&actividad=2019N1101>

CONTENIDOS:
- Características, tipos y sistemática de los hongos
- Morfología de las setas
- Los hongos y el hombre a lo largo de la historia
- Hábitats micológicos
- Ecología y formas de vida
- Hongos y biodiversidad forestal
- Hongos y gestión forestal
- Los hongos como recurso natural
- Principales grupos de hongos macroscópicos onubenses
- Setas comestibles y setas tóxicas

PARTE TEÓRICA: Clases en Aula 1.3 del Edificio Paulo Freire del Campus del Carmen del 11 al 14 de noviembre de 16:00 a 20:00
PARTE PRÁCTICA: Excursión a la Sierra de Aracena y Picos de Aroche, 15 de noviembre de 9:00 a 21:00

Logos: Aula de Sostenibilidad, Universidad de Huelva, JUNTA DE ANDALUCÍA.

MINDFULNESS Y EQUILIBRIO EMOCIONAL

Curso de Formación y entrenamiento

(Se está configurando el grupo, fecha por definir)

Precio 35 €/mes

Edificio FOE Avda de la Ría 2. Huelva

Información: 676 192 252

MINDFULNESS
Y EQUILIBRIO EMOCIONAL

Cursos de Formación y entrenamiento en Mindfulness y Meditación

SE MÁS FELIZ Y VIVE EL PRESENTE
TE AYUDAMOS A CONSEGUIRLO !!

VENCE LAS PREOCUPACIONES, EL DOLOR, EL SUFRIMIENTO, EL ESTRÉS, LA ANSIEDAD Y LA DEPRESIÓN

Edificio FOE Avda. de la Ría 2. HUELVA
Información y reserva **676192252**

35 € MES

FORMACIÓN 5

TALLER DE SALUD FEMENINA. MENCOPADAS

Día 13 de noviembre, de 16.30 a 19.30 h. Teoría
Aula B10. Facultad de Enfermería
Información: <http://uhu.es/sacu/cursos>



Taller de Salud Femenina

MENCOPADAS

Enfoques psicológico, ambientalista y antropológico de la higiene y la salud femeninas

- Reflexiones sobre las desigualdades de género en salud
- Consecuencias ambientales de la higiene tradicional
- Contradiscursos de la cultura de la regla
- Experiencia con la COPA MENSUAL

13 DE NOV 2019 DE 16.30H A 19.30H
AULA B10 FACULTAD DE ENFERMERÍA
CERTIFICADO DE ASISTENCIA

Inscríbete aquí:
<http://www.uhu.es/sacu/cursos/>



CONFERENCIA: EVA ISANTA & CELIA MOLINA

La mujer protagonista. De objeto a sujeto en el cine actual

Día 18 de noviembre, a las 21.00 h.
Entrada libre, hasta completar aforo.
Aula Magna. Pabellón Jacobo del Barco.
Universidad de Huelva



MASTERCLASS + MINICONCIERTO FLAMENCO

Manuel de la Luz & Olivia Molina

Día 23 de noviembre, de 11.00 a 14.00 h.
Plazas limitadas. Precio 60 €
Arteconsentido. C/Rascón 28. Huelva

CURSO SOCORRISMO Y PRIMEROS AUXILIOS

Del 18 al 27 de noviembre, de 16.00 a 21.00 h.
Cruz Roja. Paseo Buenos Aires s/n. (junto Plaza de la Merced)
Información: eda21@cruzroja.es



EL FUTURO DE LA ESCLEROSIS MÚLTIPLE: NEUROFILAMENTOS

Día 26 de noviembre, a las 20.30 h.
Colegio Oficial de Farmacéuticos de Huelva (C/Palos de la Frontera, 7, 21003 Huelva)
Facebook.: ADEMO Esclerosis Múltiple
Información: ADEMO-CREN. C/Hélice 4, 959 233 704, 660 424 179 y <http://esclerosismultiplehuelva.org/page/6/atencion-social>



FORMACIÓN 6

MEDITACIÓN

Primer jueves del mes, a las 17.00 h

Espacio abierto y gratuito

Calle Marchena Colomo 14. Huelva

Información: escueladeyogayconciencia@gmail.com y 607 227 143

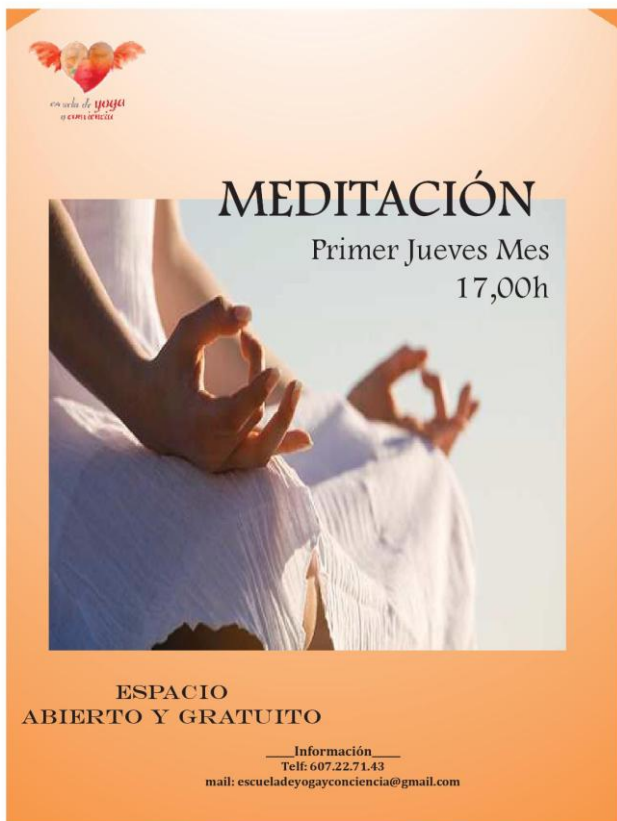

escuela de yoga y conciencia

MEDITACIÓN

Primer Jueves Mes
17,00h

ESPACIO
ABIERTO Y GRATUITO

Información
Tel: 607.227.143
mail: escueladeyogayconciencia@gmail.com

FORMACIÓN PROFESORADO DE YOGA

Calle Marchena Colomo 14. Huelva

Información: escueladeyogayconciencia@gmail.com, 699 234 333 y 607 227 143

FORMACIÓN PROFESORADO DE YOGA

Comprendiendo los principios básicos de aprendizaje de yoga, tanto para poder impartir una clase como profesor/a de yoga, así como para realizar tu propia práctica con conocimiento, fiabilidad y seguridad, y sobre todo, desde la Formación que impartimos desde la Escuela de Yoga y Conciencia, el curso es un viaje hacia el conocimiento de las principales herramientas que nos dota el yoga para el estudio y comprensión de lo que somos. Y dicho viaje es muy hermoso y enriquecedor, es un giro vital lleno de matices.

Es un viaje, por tanto, hacia el crecimiento interno y hacia nuestra mejor potencialidad como personas, fundamental en el desarrollo progresivo de la comprensión del yoga, de nuestra realidad y de nuestro mundo. En la Escuela se siembran las semillas y cada alumno o alumna florece en su propio camino personal.

El curso es eminentemente práctico, donde estudiamos en profundidad las principales posturas de yoga desde el punto de vista anatómico, postural, respiratorio y emocional, abiertos a la visión de las principales escuelas. A la par aprendemos las bases de la meditación y la filosofía del yoga como soporte para nuestro crecimiento interno.

Formación avalada por el Certificado de Profesionalidad de la Junta de Andalucía

Impartimos Formación y Clases de Yoga en Huelva desde 2.004.

Clases de Yoga
¡Nuevos horarios a partir de Septiembre!



Curso de Crecimiento Interior 2019/20
Inicio en Septiembre
¡Infórmate!

C/ Marchena Colomo nº 14, Huelva · Tel. 699 234 333 · 607 227 143

CLASES DE YOGA

Yoga terapéutico, infantil, para embarazadas...

Escuela de Yoga y Conciencia

Calle Marchena Colomo 14. Huelva

Información: escueladeyogayconciencia@gmail.com, 699 234 333 y 607 227 143



ESCUELA DE YOGA Y CONCIENCIA

Clases de Yoga
C/ MARCHENA COLOMBO N 14, HUELVA

Clases de Yoga · Yoga Terapéutico
Yoga Embarazadas
Retiros y Meditación
Asociación Onubense de Yoga

HORARIOS 2019 / 2020 ESCUELA DE YOGA Y CONCIENCIA

Lunes	Martes
YOGA TERAPEÚTICO 17.00h	YOGA INFANTIL 17.00h
CLASE DE YOGA 18.00h	YOGA PARA EMBARAZADAS 18.00h
CLASE DE YOGA 19.00h	CLASE DE YOGA 19.00h
CLASE DE YOGA (1h30) 20.00h	CLASE DE YOGA 20.00h
	CLASE DE YOGA 21.00h
Miércoles	Jueves
YOGA TERAPEÚTICO 17.00h	TALLER YOGA Y MEDITACIÓN 17.00h
CLASE DE YOGA 18.00h	YOGA PARA EMPARAZADAS 18.00h
CLASE DE YOGA 19.00h	CLASE DE YOGA 19.00h
CLASE DE YOGA (1h30) 20.00h	CLASE DE YOGA 20.00h
	CLASE DE YOGA 21.00h

www.escueladeyogayconciencia.com

www.yogahuelva.com

699 234 333

607 227 143

FORMACIÓN 7

TALLERES Y CURSOS 2019/20 TELÉFONO DE LA ESPERANZA

Avda. de Andalucía 11. Huelva
Información: 959 281 515

Teléfono de la esperanza
telefonodelaesperanza.org

959281515

Avda. de Andalucía, nº 11. Huelva 21004
Email: huelva@telefonodelaesperanza.org



PRESENTACIÓN TALLERES Y CURSOS 2019 / 2020

TALLERES PROMOCIÓN SALUD EMOCIONAL

- AUTOESTIMA Y DESARROLLO PERSONAL Miércoles de 18:00 a 20:00h
- APRENDIENDO A VIVIR Lunes de 19:00 a 21:00 h
- ENCAUZANDO LAS EMOCIONES Martes de 18:00 a 20:00 h
- RESOLUCIÓN DE CONFLICTOS Miércoles de 18:00 a 20:00 h
- VIVIR EL PERDÓN Jueves de 18:00 a 20:00 h
- MINDFULNESS Viernes de 10:00 a 11:30 h
- YOGA Lunes de 17:30 a 18:45 h
- SÉ TÚ MISMO (PARA ADOLESCENTES) Por determinar

CURSOS

- CURSO DESARROLLO PERSONAL De Septiembre a Noviembre

PROYECTO ITINERARIOS DE INSERCIÓN SOCIOLABORAL

Fundación Don Bosco

Sumamos personas
Tu + Empresas + Entidades Sociales = Empleabilidad

Proyecto Itinerarios de inserción sociolaboral

Programa Más Empleo de "la Caixa"

Programa Operativo de Inclusión Social y de la Economía Social



Unión Europea
Fondo Social Europeo
"El FSE invierte en tu futuro"



* Si desea recibir mensualmente en su mail este boletín (PDF) puede solicitarlo a través de revista.social@huelva.es

ACTIVIDADES ASOCIACIÓN ONUBENSE DE MUJERES CON DISCAPACIDAD. LUNA HUELVA

- Martes, 12.00h: Aquagym, (Polideportivo Forus Huelva).
- Martes, 17.30h: Taller de Mindfulness, Crecimiento personal, Meditación, Sonoterapia y Musicoterapia, etc.

TALLER MINDFULNESS

MARTES, 17.30h.

Avda. Sundheim nº 8 - ENTREPLANTA
ENTRADA ACCESIBLE: Avda. Sundheim nº 3
959 25 86 44
IMPORTE: Mª José Vázquez Galiano

- Miércoles, 11.00h: Taller de Nuevas tecnologías, (Centro De Inserción Social Laboral Los Rosales)
- Miércoles, 18.00h. – Taller “No se trata de conocernos, sino de construirnos”
- Jueves, 14 y 28 de noviembre 11.00h. -Taller de Deporte Accesible.
- Viernes, 11.00h: 11.00h. – Chikung

TALLER DE CHIKUNG

VIERNES - 11.00H

Avda. Sundheim nº 8
ENTRADA ACCESIBLE: Avda. Miss Withney nº 5 - ENTREPLANTA
959 25 86 44
IMPORTE: Eva Cartes, (Escuela Yoga, creación y movimiento).

Todas las actividades se realizan en Huelva capital, concretamente en nuestra sede, a excepción de las que señala uno diferente.

Nuestra sede se halla en Avda. Sundheim nº 8 y/o entrada accesible por Avda. Miss Withney nº 5, Entreplanta. Información: 959 25 86 44 y huelvaluna@gmail.com

FORMACIÓN 8

PROGRAMACIÓN FUNDACIÓN DON BOSCO

ORIENTACIÓN LABORAL

- **Unidad Andalucía Orienta.** De lunes a viernes de 8.00 a 15.00 y de 16.00 a 18.00 h.
Mail y teléfonos de contacto técnicas Unidad Orientación: p.penco@fundaciondonbosco.es, 959 611 899 y 657 787 681

FORMACIÓN Y CAPACITACIÓN PROFESIONAL

- **Proyecto Itinerarios de Inserción Sociolaboral.** De lunes a viernes de 8.00 a 15.00 y de 16.00 a 18.00 h.
Mail y teléfonos de contacto técnicos Proyecto: j.rus@fundaciondonbosco.es, 959 611 899, 691 365 580 y 691 365 579.
- **Proyecto Incorpora Joven.** De lunes a viernes de 8.00 a 15.00 y de 16.00 a 18.00.
Mail y teléfonos de contacto técnicos del Proyecto: c.muniz@fundaciondonbosco.es y 635 457 712

VOLUNTARIADO

- **Refuerzo educativo.** Preparación para obtención del Graduado (diferentes niveles).
- **Lengua castellana para extranjeros.** Martes de 18.00 a 19.00. Miércoles de 18h a 19h.
- **Lecto-escritura.**
- **Voluntariado con jóvenes sin red de apoyo familiar.** Ser Mentor/a de jóvenes una experiencia muy enriquecedora. Fundación Cajasol. Obra Social "la Caixa". Incorpora Jóvenes. Fundación Don Bosco (adjunto flyer informativo).
Mail y teléfono de contacto educadores: c.muniz@proyectodonbosco.com, 635 457 712, c.murillo@fundaciondonbosco.es y 638490479.

CURSOS DE LENGUA DE SIGNOS ESPAÑOLA

Distintos niveles y días de impartición, de lunes a jueves (2 días a la semana, 2 horas cada día), se pueden adaptar en función de la mayoría del alumnado.

Asociación Cultural de Sordos de Huelva, calle Santiago Apóstol, 26 de Huelva

Información: 959 284 240, 661 221 021 y

curso.lse.huelva@gmail.com



DÍA INTERNACIONAL CONTRA LAS VIOLENCIAS MACHISTAS

Actos alrededor del día 25 de noviembre

Universidad de Huelva

25 de Noviembre 2019

Día Internacional
Contra las Violencias Machistas



PROGRAMA DE ACTIVIDADES

Miércoles 6 de noviembre

9:30 a 18:00 hrs
- JORNADA PLANES, PROTOCOLOS Y BUENAS PRÁCTICAS
Aula de Grados, Facultad de Derecho, Campus El Carmen

Miércoles 13 de noviembre

11:00 a 13:00 hrs
- TALLER DE EDUCACIÓN AFECTIVO-SEXUAL
Seminario 4, Facultad de Derecho, Campus El Carmen
• Colabora Red de Agentes Clave contra la Violencia de Género de la UHU

Jueves 14 de noviembre

17:30 a 18:30 hrs
- TALLER MASCULINIDADES. ¿Qué significa ser hombre?
Seminario 3, Facultad de Derecho, Campus El Carmen
• Colabora Red de Agentes Clave contra la Violencia de Género de la UHU y Fundación CEPAIM Huelva

Martes 19 de noviembre

18:00 a 20:00 hrs
- CINEFÓRUM + COLOQUIO. Proyección largometraje "Volar"
Aula de Grados, Facultad de Derecho, Campus El Carmen
• Colabora Red de Agentes Clave contra la Violencia de Género de la UHU

Miércoles 20 de noviembre

11:00 a 12:30 hrs
- JORNADA EN DEFENSA DE LOS DERECHOS DE LAS MUJERES E INAUGURACIÓN EXPOSICIÓN FOTOGRÁFICA: Derecho a defender Derechos
Aula de Grados, Facultad de Trabajo Social y Ciencias del Trabajo, Campus El Carmen
• En colaboración con AIETI

Miércoles 27 de noviembre

12:00 a 14:00 hrs
- COMPANÍA DE TEATRO MUJEREANDO presenta "INVISIBLES. El Doñor es un secreto que los ojos no saben guardar".
Salón de Actos, Facultad de Trabajo Social y Ciencias del Trabajo, Campus El Carmen

- LECTURA DEL MANIFIESTO CONTRA LA VIOLENCIA DE GÉNERO DE LAS UNIVERSIDADES PÚBLICAS ESPAÑOLAS (RUIGEU)

Jueves 28 de noviembre

16:00 a 18:00 hrs
- TRATA DE MUJERES EN EL S. XXI (II ED)
Salón de Actos, Facultad Ciencias Experimentales, Campus El Carmen
• En colaboración con APERFOSA

- CAMPAÑA DE RECOGIDA DE JUGUETES + V CERTAMEN CUENTO INFANTIL COEDUCATIVO
• En colaboración con la Dirección del SACU



TALLERES PROMOCIÓN DE LA SALUD FUNDACIÓN PROYECTO DON BOSCO

Programa para que los/as jóvenes adquieran actitudes positivas y de prevención ante los riesgos contra la salud, así como habilidades y destrezas para unos hábitos de vida saludable. Avenida Santa Marta Nº 82, A
Contacto técnicos del Proyecto:

h.detellechea@proyectodonbosco.com y 959 611 899

* Si desea recibir mensualmente en su mail este boletín (PDF) puede solicitarlo a través de revista.social@huelva.es



FORMACIÓN 9

MEDIACIÓN FAMILIAR. HABLAMOS DE MI FAMILIA Impartido por Aptitud Social Formación

Hasta el 20 de noviembre.

Dirigida a colegiadas y colegiados, profesionales afines, así como el alumnado de último curso de Grado de Trabajo Social. Curso online (60 h).

Colegio Profesional de Trabajo Social de Huelva

Información: <http://bit.ly/33Y4sFP> o

huelva@cgtrabajosocial.es

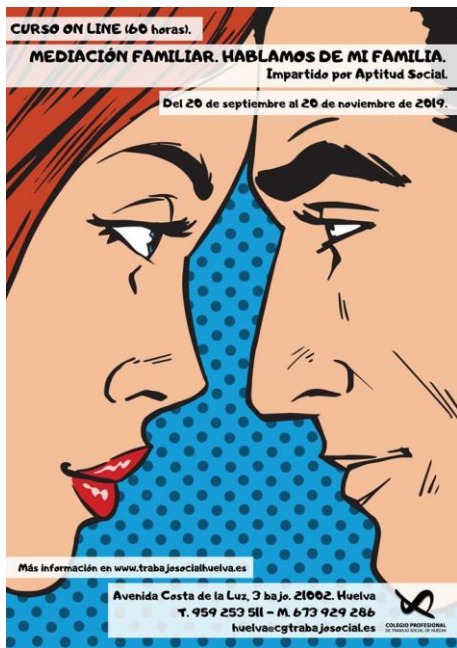

JORNADA COMPRAS SEGURAS POR INTERNET

Día 29 de noviembre, de 17.00 a 19.00 h.

Centro de Andalucía Compromiso Digital de Huelva
C/Dr. Vázquez Limón 9. Huelva

Fecha límite inscripción 27 de noviembre

Información: 951 214 111,

www.andaluciacompromisodigital.org y

andalucia.compromisodigital@juntadeandalucia.es



"APLICACIONES DEL MÉTODO MONTESSORI"

Día 30 de Noviembre

destinado a familias y educadoras/educadores de infantil y primaria

Huelva

Información: 625 219 074

Aplicaciones del Método Montessori



30 de Noviembre Horario: 9,30h-14,30h y 16h - 20h

Paseo Santa Fe 7, bajo izquierda, Huelva



Destinado para madres/padres
educadoras/educadores de Infantil y
Primaria

Para más información contactar con Regina +34 625 21 90 74

Organiza:



Imparte:



Manda YA tus actividades de Huelva ciudad que vayas a desarrollar en el mes de diciembre a revista.social@huelva.es. Necesitamos: Nombre de la actividad, día y hora de realización, lugar y dirección, contactos para más información, cartel o imagen, y logotipo de tu entidad.



COLABORAN

Biblioteca Provincial de Huelva



JUNTA DE ANDALUCÍA

Aguas de Huelva



Nuevo Horizonte



Asociación LUNA



DOWN VIDA ADULTA



AVADI



Tiempo Divertido Escuela de Baile



Arquisocial SL



Asociación Cultural de Sordos de Huelva



Asociación Anumayores



Centro Comercial Huelva



Cultura Huelva



AFA



Unidad de Entrenamiento de la Memoria



Escuela de Yoga y Conciencia



Fundación Proyecto Don Bosco



Unidad de Orientación Profesional Andalucía Orienta



Cruz Roja

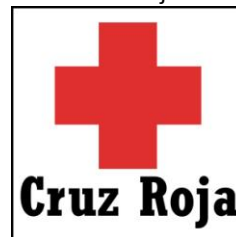

Asociación Hacan



Universidad de Huelva



Vicerrectorado de Extensión Universitaria y Relaciones Institucionales



Universidad de Huelva

