

# Revista Social Municipal

Entrevistas - Entidad Arquisocial S.L. Servicio/Centro: Centro de Día La Botica. (pág.10)  
- Asociación Huelva para todos y todas. (pág. 14)



JUANA MARTIN FOTOGRAFIA

REVISTA SOCIAL Nº 20. Enero 2018

( número de diciembre 2017 no editado)

Este boletín se realiza con la colaboración de diferentes colectivos y entidades, se aconseja confirmar la información, ya que podría sufrir cambios y/o modificaciones.

©Concejalía de Políticas Sociales e Igualdad.  
Cooperación Social. Ayuntamiento de Huelva  
Edificio Gota de Leche  
Paseo de Independencia, 47. 21002. Huelva  
Tel. 959 210167  
Mail: cooperacion.social@huelva.es  
Web: www.huelva.es

Textos y maquetación: Juana Martín  
Foto portada: Actividad Día de Los Muertos.  
Foto: Juana Martín

\* Si desea recibir mensualmente en su mail este boletín (PDF) puede solicitarlo a través de revista.social@huelva.es



Ayuntamiento de  
**HUELVA**

## ÍNDICE

<b>INFORMACIÓN</b> .....	2
<b>CAMPAÑAS</b> .....	2
<b>TERAPIAS</b> .....	3
<b>OCIO</b> .....	3-5
<b>TALLERES</b> .....	6-8
<b>FORMACIÓN</b> .....	8-9
<b>ENTREVISTAS</b>	
- <b>Entidad Arquisocial S.L. Servicio/Centro: Centro de Día La Botica</b> .....	10-13
- <b>Asociación Huelva para todos y todas</b> .....	14-15
<b>COLABORAN</b> .....	16

## INFORMACIÓN

### CRECIENDO EN FAMILIA

Lunes a Viernes no festivos (horario según cartel)

- Punto de Información y Asesoramiento Social
- Punto de Información para familias
- Talleres Formativos y Actividades Lúdicas/deportivas
- Punto de Información y Búsqueda de Empleo

Sede de la Asociación, c/ Río Bidasoa, s/n (Local Nuevo Horizonte). Huelva

Información: 680 628 372



**Punto de Información y Asesoramiento Social**  
(para resolver tus dudas, orientarte, ayudarte a rellenar una documentación, solicitar alguna cita y acompañarte en cualquier ámbito).

**Punto de Información para familias**  
(para que nos cuentes qué necesitas -tú, tu pareja, tus hijos/as...- y trabajemos juntos en conseguirlo).

**Talleres formativos y actividades lúdicas/deportivas**  
(en torno a temáticas cotidianas y de tu interés: Escuela de Padres, economía familiar, salud, formación prelaboral, baile...).

**Punto de Información y Búsqueda de Empleo (P.I.B.E.)**  
(Te prestamos un ordenador y te echamos una mano buscando trabajo e información sobre empleo a través de internet).

**¡Te ofrecemos un espacio donde escucharte, saber tu opinión y construir tus propuestas!**

### UNIDAD ANDALUCÍA ORIENTA

De lunes a viernes de 8.00 a 15.00 y de 16.00 a 18.00

Fundación Proyecto Don Bosco.

Avenida Santa Marta Nº 82, A. Huelva

Información: [p.penco@proyectodonbosco.com](mailto:p.penco@proyectodonbosco.com) (959 611 899 y 657 787 681)

### PROGRAMA MENORES NI UNA GOTA

Horario escolar

- Juan Luis Vives ( 9 Enero)
- Santo Ángel (10 Enero)
- San Vicente De Paúl ( 11 Enero)
- Pablo Neruda (15-16 Enero)
- Clara Campoamor ( 17-18-19 Enero)
- José Caballero ( 22-2- y 26 de Enero).

Información: [www.alcoholysociedad.org](http://www.alcoholysociedad.org)

### CAMPAÑA 'DONA VIDA'

- Del 29 de enero al 9 de febrero en el Centro Social Cristina Pinedo
- Del 12 al 23 de febrero en Centro Social La Orden
- Del 26 al 8 de marzo en el Centro Social El Torrejón
- Del 12 al 23 de marzo en el Centro Social Lazareto
- Del 26 al 30 de marzo en el Centro Social Marismas del Odiel.

## CAMPAÑAS I

### HAZTE AMIGA Y AMIGO DEL CoPESA

Si estás interesado/a en recibir noticias de la Educación Social y disfrutar de algunos servicios y descuentos del CoPESA pero no posees las condiciones para poder colegiarte, ¡¡ hazte amigo y amiga del CoPESA!!

De lunes a viernes de 8.00 a 14.00 h.

Martes y jueves de 16.00 a 20.00 h.

Tasas de inscripción:

\*Para estudiantes: El primer trimestre del año: 25 €. En el segundo trimestre: 18 €. En el tercer trimestre: 12 €. En el cuarto trimestre: 6 €

\*Para otros profesionales (no Educadores/as Sociales):

Cuota anual: 25 euros

Colegio Profesional de Educadoras y Educadores Sociales de Andalucía (Copesa)

Información.: 656 936 674 y [copesa@copesa.es](mailto:copesa@copesa.es)



## TERAPIAS

### ACTIVIDADES APREJA

#### ENTREGA DE CERTIFICADOS ALTAS TERAPÉUTICAS

Entrega de certificados de altas terapéuticas expedidos por el equipo técnico del grupo del 2015 cuya entrega se realizará el martes 2 de enero de 2018.



#### APERTURA DEL CENTRO TRATAMIENTO AMBULATORIO DE JUGADORES PATOLÓGICOS.

De lunes a viernes, de 18.00 a 21.00H.  
Calle Antonio Machado nº 2 local 2 Huelva  
Información: 959 230 966 y 627 764 040

#### APERTURA DEL CENTRO TRATAMIENTO AMBULATORIO DE JUGADORES PATOLÓGICOS.

De lunes a viernes, de 18.00 a 21.00H.  
Calle Antonio Machado nº 2 local 2 Huelva  
Información: 959 230 966 y 627 764 040

#### GRUPOS DE TERAPIAS DE AUTOAYUDA

Con monitores voluntarios:

- Lunes y miércoles de 19.30 a 21.00 h. Grupo de Inicio de Jugadores y Familiares.

Con técnicos de la asociación:

- Jueves de 19.30 a 21.00 h. Grupo de Maduración de Jugadores y Familiares.
- Martes de 19.30 a 21.00 h. Grupo de Refuerzo de Familiares en el proceso de Rehabilitación.
- Último viernes de cada mes Terapia conjunta Grupos de Inicio y Maduración.

#### PSICOTERAPIA

Terapia de pareja con psicóloga  
Lunes de 18.00 a 19.30 h.

#### PSICOSOCIAL

Terapia de familia con trabajador social  
Miércoles de 18.00 a 19.30 h.

## OCIO I

### VIII EDICION DIA DE REYES PARA LOS NIÑOS IBEROAMERICANOS EN HUELVA

Día 5 de enero, a las 17.00 h

Salón de Chimeneas. Casa Colón. Huelva



#### BELÉN APREJA

Abierto al público hasta el 8 de enero.

c/ Antonio Machado, 2 A – local. Huelva

Información: 959 230 966



## OCIO II

### CINEFORUM: UN RECURSO EDUCATIVO

Martes de 17.30 a 19.30 h.

Taller grupal menores y jóvenes de la Asociación Hacan

Información: 959 284 338 y 657 747 991



### CARNAVAL COLOMBINO

- Día 11 de enero. Pregón de Antonio Cabezas, Gran Teatro
- A partir del día 17. Concurso de agrupaciones Carnaval
- día 10 de enero, 'Sábado de Carnaval'. Fiesta del Carnaval. Pasacalles por las calles del Centro, garbanzada en la Plaza de las Monjas y Gran Cabalgata por la ciudad, con salida desde la Casa Colón, a primera hora de la tarde.

### EL TALLER ARTÍSTICO

- Día 13 de enero a las 12. 00 h. Visita guiada por "City Lights", exposición en Espacio 0 del artista Pedro Rodríguez Garrido. Arte.
- Día 25 de enero. Sesión mensual de El Taller Artístico de dibujo del natural con modelo. 2 horas de sesión ideales para aquellos que sean amantes de la figura humana. Se realizará un análisis morfológico de la figura humana atendiendo a los ritmos interiores y exteriores, la forma, la estructura corporal, la distorsión, la deformación, etc.
- Día 27 de enero. Taller de Entintado para Cómic, impartido por Juan Alberto Hernández. 3 horas de duración donde se aprenderá a usar las técnicas y trucos de los grandes artistas para que lo apliques a tus dibujos: pincel, plumilla, rotuladores, aguada, etc.
- Día 30 de enero. Workshop de Caligrafía Japonesa , impartido por Keiko Kawabe donde se podrán conocer los secretos de una caligrafía tan histórica como la japonesa. Te enseñaremos los principios que esconden las tipografías y las técnicas más efectivas para idearlas y dibujarlas.

Información: 959 876 293, 652 622 640 ,

[info@eltallerartistico.com](mailto:info@eltallerartistico.com) y [www.eltallerartistico.com](http://www.eltallerartistico.com)

### FERNADO BAZÁN

Día 17 de enero, a las 20.00 h.

Música en La MicroSala. Pabellón 7

Aforo limitado. Entrad libre

Campus de El Carmen

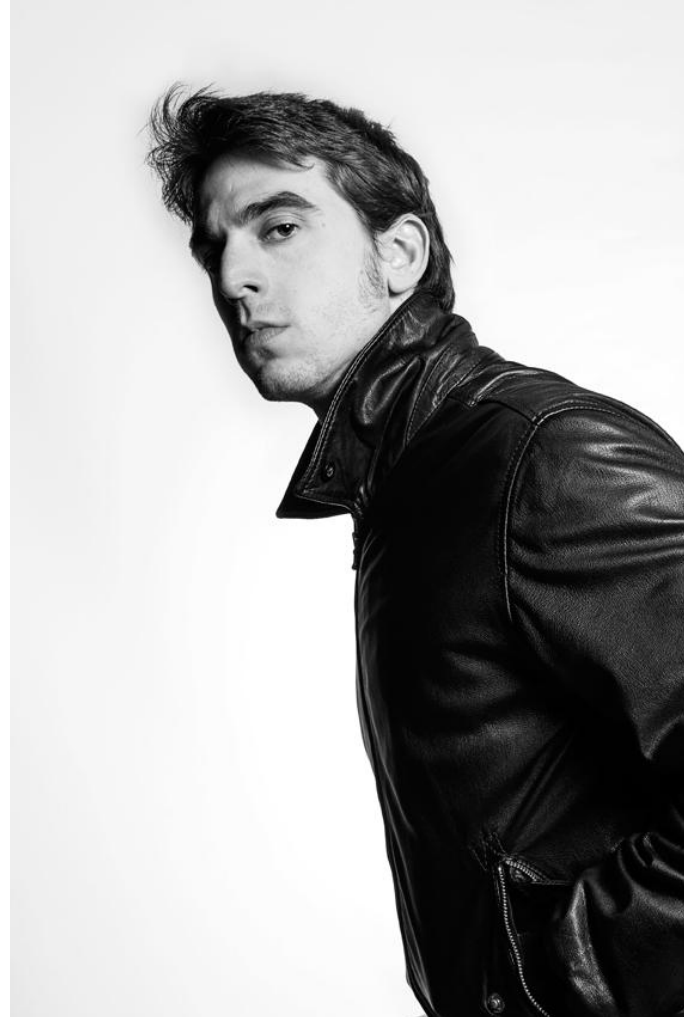

### EXPOSICIÓN CONTEMPORARTE 2017

Del 15 al 31 de enero, de lunes a viernes de 9.00 a 21.00 h.

Sala de Exposiciones de la UHU. Rectorado de la UHU

Calle Dr. Cantero Cuadrado 6, Huelva

### EXPOSICIÓN: RETRATOS DE UNA CIUDAD II De la Asociación Huelva y sus Fotógrafos

Del 15 al 26 de enero, de 19.00 a 21.00 h.

Fundación Caja Rural de Huelva

Calle Mora Caros, nº 8. Huelva

\* Si desea recibir mensualmente en su mail este boletín (PDF) puede solicitarlo a través de [revista.social@huelva.es](mailto:revista.social@huelva.es)

## OCIO III

### PRESENCIAS LITERARIAS: MANEL LOUREIRO

Día 24 de enero, a las 19.30 h.

La MicroSala. Pabellón 7. Campus de El Carmen

Entrada libre hasta completar aforo

Aforo muy limitado

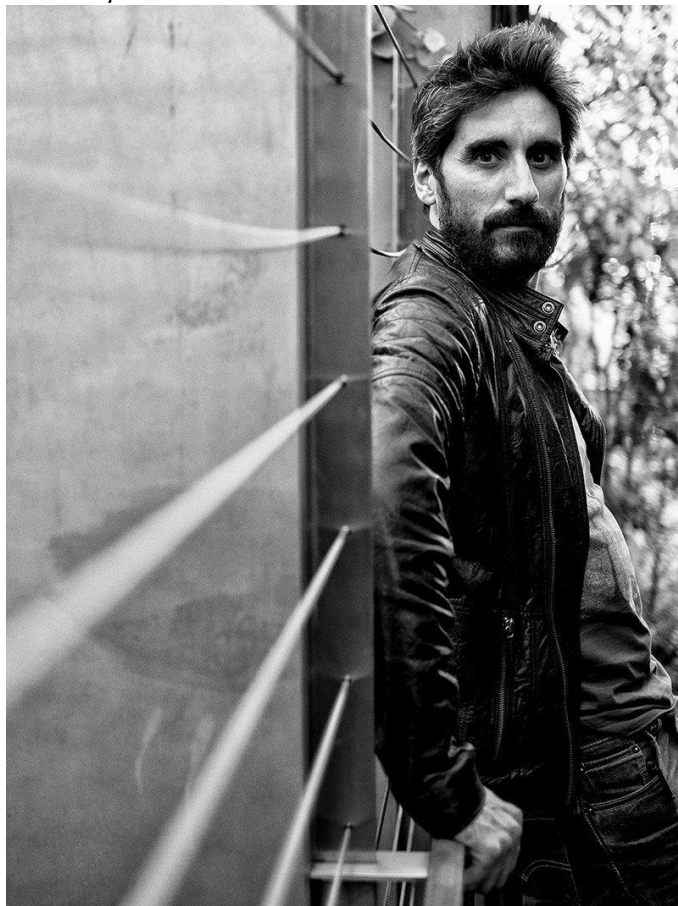

\* Si desea recibir mensualmente en su mail este boletín (PDF) puede solicitarlo a través de [revista.social@huelva.es](mailto:revista.social@huelva.es)



Ayuntamiento de  
**HUELVA**



### CANTERO ROCK. Festival Rock'n'Roll LA FRONTERA + THE DREAMERS

Día 31 de enero, a las 21.00 h.

Las Cocheras del Puerto

Venta de entradas:

AnticipadaS: 6 € hasta el día antes del concierto:

1. En la web: [www.momotickets.com](http://www.momotickets.com) (Sin comisión)
2. En el Área de Cultura de la UHU (De 8 a 14 horas)

En taquilla: 8 € (Desde las 19.30 horas el día del concierto)



### CONTEMPORARTE 2018

#### Certamen de fotografía contemporánea

Información: [www.contemporarte.es](http://www.contemporarte.es)

#### Contemporarte 2018



Certamen de creación fotográfica contemporánea  
Contemporary photography competition  
Hedendaagse fotografische creatie wedstrijd  
Concours de la création photographique contemporaine



**Cameras  
Allowed**

## TALLERES I

### TALLER DE LENGUA DE SIGNOS

Jueves, de 16.300 a 17.30 h.

Destinado a menores y jóvenes del Centro de Día "La Botica"



Calendarización: 02 de enero al 31 de marzo.

Duración: Jueves de 16:30 a 17:30 horas.

Lugar: Centro de Día "La Botica".

Destinatari@s: Menores y/o jóvenes del Centro de Día "La Botica".

### TALLER EDUCACIÓN EMOCIONAL

Del 2 de enero al 31 de marzo, de 16.300 a 17.30 h.

Destinado a menores y jóvenes del Centro de Día "La Botica"



Calendarización: 02 de enero al 31 de marzo de 2018.

Duración: martes de 16:30 a 17:30 horas.

Lugar: Centro de Día "La Botica"

Destinatari@s: menores y/o jóvenes del centro día. La Botica

### TALLER DE FORMACIÓN PARA EL EMPLEO: JARDINERÍA

Inicio el 8 de enero, de lunes a viernes de 10.00 a 12.00 h.

Destinado a menores-jóvenes del Centro de Día "La Botica"

Arquisocial



Inicio: 8 de enero de 2018.

Fin: por determinar.

A destacar: con prácticas profesionales.

Destinatarios: menores-jóvenes del Centro de Día "La Botica"

Horario: Lunes a viernes de 10:00 a 12:00 horas.

### ESTUDIO DIRIGIDO

De lunes a viernes no festivos de 17.00 a 19.00 h (calendario escolar).

Sede de la Asociación, c/ Río Bidasoa, s/n (Local Nuevo Horizonte). Huelva.

Información: 680 628 372 y

[nuevohorizonte@obrasocialmarista.es](mailto:nuevohorizonte@obrasocialmarista.es)

## ESTUDIO DIRIGIDO



¿DÓNDE?

BARRIADA DE PÉREZ CUBILLAS  
C/ RÍO BIDASOA (LOCAL NH)

¿CUÁNDO?

DE LUNES A VIERNES NO FESTIVOS  
DE 17:00 A 19:00 H

INFORMACIÓN E INSCRIPCIONES

c/ Río Bidasoa (Local Nuevo Horizonte)  
21007-Huelva. Tlf.: 680 62 83 72



### TALLER TRANQUI LA MENTE

Miércoles de 16.30 a 17.30 h.

Taller grupal menores y jóvenes de la Asociación Hacan

Información: 959 284 338 y 657 747 991



TRANQUI la MENTE

Taller grupal para los menores impartido por la Asociación Hacan  
Miércoles 16:30 a 17:30

Asociación Hacan Telf./Fax: 959 28 43 38- 657 747 991  
E-Mail: [serviciointegralhacan@outlook.com](mailto:serviciointegralhacan@outlook.com)

Entidad colaboradora de la Junta de Andalucía



## TALLERES II

### TALLER CAPACITA TE

#### Una forma diferente de acercarte al empleo

Miércoles de 18.00 a 20.00 h.

Taller grupal para los menores y jóvenes de la Asociación Hacan

Información: 959 284 338 y 657 747 991



### ESCUELA PARA PADRES Y MADRES

Día 15 y 29 de enero, de 19.00 a 20.30 h.

Familias de los menores infractores con los que interviene la Asociación Hacan

Información: 959 284 338



### AULA INTERCULTURAL

De martes a viernes no festivos de 19.00 a 21.00 h (calendario escolar).

Sede de la Asociación, c/ Río Bidasoa, s/n (Local Nuevo Horizonte). Huelva.

Información: 680 628 372 y

[nuevohorizonte@obrasocialmarista.es](mailto:nuevohorizonte@obrasocialmarista.es)

### TALLER MANIPULACIÓN DE ALIMENTOS

De lunes a viernes, de 9.00 a 10.00 h

20 horas de duración

Centro de Día "La Botica"



**TALLER: MANIPULACIÓN DE ALIMENTOS**



Calendarización: Enero 2018

Duración: de lunes a viernes de 9:00 a 10:00 horas. 20 Horas

Lugar: Centro de Día "La Botica"





## TALLERES V

### JÓVENES CON HORIZONTE

Lunes no festivos de 19.00 h. (calendario escolar).  
Sede de la Asociación, c/ Río Bidasoa, s/n (Local Nuevo Horizonte). Huelva.  
Información: 680 628 372 y  
[nuevohorizonte@obrasocialmarista.es](mailto:nuevohorizonte@obrasocialmarista.es)

# JÓVENES CON HORIZONTE

## PROGRAMA PARA JÓVENES ENTRE 14 Y 18 AÑOS

### ¿DÓNDE?

C/ RÍO BIDASOA (LOCAL NH)

### ¿CUÁNDO?

LUNES NO FESTIVOS (19:30 h)

### INFORMACIÓN E INSCRIPCIONES

c/ Río Bidasoa (Local Nuevo Horizonte)  
21007-Huelva. Tlf.: 680 62 83 72  
De lunes a Viernes de 17:00 a 21:00



\* Si desea recibir mensualmente en su mail este boletín (PDF) puede solicitarlo a través de [revista.social@huelva.es](mailto:revista.social@huelva.es)



Ayuntamiento de HUELVA



## FORMACIÓN I

### REFUERZO EDUCATIVO

Preparación para obtención del Graduado (diferentes niveles)  
Lunes y Martes de 16 a 18 h.  
Fundación Proyecto Don Bosco  
Avenida Santa Marta Nº 82, A. Huelva  
Información: [c.muniz@proyectodonbosco.com](mailto:c.muniz@proyectodonbosco.com) (635 457 712)  
y [c.soubrier@proyectodonbosco.com](mailto:c.soubrier@proyectodonbosco.com) (626 008 636)



**LUNES Y MARTES**  
16:00 A 18:00 HORAS

### LENGUA CASTELLANA PARA EXTRANJERO

Jueves de 17 a 18 h.  
Fundación Proyecto Don Bosco  
Avenida Santa Marta Nº 82, A. Huelva  
Información: [c.muniz@proyectodonbosco.com](mailto:c.muniz@proyectodonbosco.com) (635 457 712)  
y [c.soubrier@proyectodonbosco.com](mailto:c.soubrier@proyectodonbosco.com) (626 008 636)



**JUEVES**  
17:00 A 18:00 HORAS

### LECTO-ESCRITURA

Jueves de 12.00 a 13.00 h.  
Fundación Proyecto Don Bosco  
Avenida Santa Marta Nº 82, A. Huelva  
Información: [c.muniz@proyectodonbosco.com](mailto:c.muniz@proyectodonbosco.com) (635 457 712)  
y [c.soubrier@proyectodonbosco.com](mailto:c.soubrier@proyectodonbosco.com) (626 008 636)



**JUEVES**  
12 A 13 HORAS

## FORMACIÓN II

### ESPACIOS DE ENCUENTRO DE LA PROFESIÓN: LA EDUCACIÓN SOCIAL EN LA PRÁCTICA

- Día 18 de enero. Taller práctico sobre Mediación.
- Día 22 de febrero. Taller práctico sobre Intervención Socioeducativa: técnicas para intervención familiar y en el ámbito escolar.
- Día 15 de marzo. Encuentro Educadores y Educadoras Sociales: Educación Social e Igualdad de Género.
- Abril. Encuentro de Educadoras y Educadores Sociales: Educación Social Penitenciaria.
- 10 de mayo. Taller práctico Orientación Laboral. Taller práctico de Coaching.

Información: [copesa@copesa.es](mailto:copesa@copesa.es) y 957 201 287

### ESPACIOS DE ENCUENTRO DE LA PROFESIÓN: LA EDUCACIÓN SOCIAL EN LA PRÁCTICA

La Delegación de Huelva del CoPESA pone en marcha un programa formativo consistente en una serie de talleres prácticos y encuentros con profesionales donde intercambiar experiencias y aprendizajes en torno al uso de técnicas e instrumentos para la intervención socioeducativa, así como para analizar y realizar propuestas sobre la praxis de la educación social en algunos ámbitos de trabajo actuales y emergentes.

El programa formativo va dirigido a profesionales y estudiantes de educación social, profesionales y estudiantes de otras disciplinas y a toda aquella persona interesada.

Contenidos:

18 de Enero	Taller práctico sobre Mediación.
22 de Febrero	Taller práctico sobre Intervención Socioeducativa: técnicas para intervención familiar y en el ámbito escolar.
15 de Marzo	Encuentro de Educadoras y Educadores Sociales: Educación Social e Igualdad de Género
Abril	Encuentro de Educadoras y Educadores Sociales: Educación Social Penitenciaria.
10 de Mayo	Taller práctico de Orientación Laboral. Taller práctico de Coaching

\*Fechas sujetos a modificación

Cada uno de los talleres y encuentros tendrá una duración no inferior a 3 horas. La asistencia podrá ser certificada de manera individual o bien se podrá optar a sumar la participación en varios talleres y/o encuentros para obtener un certificado con un número mayor de horas.

**Colegio Profesional de Educadoras y Educadores Sociales de Andalucía**  
**Más información:** [copesa@copesa.es](mailto:copesa@copesa.es) - 95 720 12 87 - [www.copesa.es](http://www.copesa.es)

### LANZADERAS DE EMPLEO

Hasta el 7 de febrero, de 8.00 a 15.00 h.

Para persona desempleadas entre 18 y 34 años

Información: Centro de Inserción Sociolaboral "Los Rosales"

Plaza de los Galeotes s/n. Huelva

### CHARLA "PREVENCIÓN DE CONSUMO DE TÓXICOS"

Días 25 y 29 de enero

Colabora: Área de Participación Ciudadana de la Policía Nacional de Huelva

Destinado a menores de la Asociación Hacán

Información: 959 833 493 e

[insercionsociolaboralhacan@outlook.es](mailto:insercionsociolaboralhacan@outlook.es)

### SUPERVISIÓN DE CASOS PARA PSICÓLOGOS EN EJERCICIO

Día 27 de enero, de 10.00 a 14.00 h.

Centro Psicología. C/Canarias 4, 6º A. Huelva

Plazas limitadas. Entrevista previa.

Información: 619 820 081 y 678 967 202

## SUPERVISIÓN DE CASOS PARA PSICÓLOGOS EN EJERCICIO

**27 de ENERO de 2018 de 10:00 a 14:00h**

**Centro Psicología C/CANARIAS 4; 6ºA. HUELVA**

**Plazas limitadas. Entrevista previa. Llamar al 619820081 ó 678967202**

**ROCÍO VICENTE DEL RÍO. COL AN658**  
**Psicoterapeuta GESTALT, EMDR, CONSTELACIONES FAMILIARES**

**LUCÍA MARTÍNEZ DOMÍNGUEZ. COL AN662**  
**Psicoterapeuta GESTALT, COGNITIVO CONDUCTUAL. CLÍNICO EMDR**



Ayuntamiento de **HUELVA**



## ENTREVISTA I. ENTIDAD ARQUISOCIAL S.L. SERVICIO/CENTRO: CENTRO DE DÍA LA BOTICA

### Nombres y cargos de los responsables:

Presidente: Francisco Colell Farre.

Directora del Centro de día La Botica: Lidia Blanco Jiménez.

### ¿Cómo y cuando surge vuestra asociación/centro?

**Arquisocial** es una entidad dedicada a gestionar los Servicios Sociales de numerosos puntos de España. Se trata de un proyecto que tiene su base en dos consignas imprescindibles para el correcto desarrollo de cualquier labor: **la mejora continua y la calidad**.

Nace con la finalidad última de promover una mejor calidad de vida de todos aquellos colectivos que desean integrarse en su entorno y en la sociedad, ofreciendo, a través de diversos programas y servicios, una intervención profesional a los sectores de población más vulnerables.

Arquisocial persigue como fin último **proporcionar respuestas eficaces y medios apropiados** a la demanda social existente, mediante un servicio próximo, humano y con calidad y mejora continua.

Arquisocial es una entidad que profundiza en la implantación de medidas orientadas a ofrecer a la sociedad y organismos respuestas y soluciones a sus necesidades y problemas, adecuando sus programas a las nuevas realidades sociales de la población.

Los ámbitos de intervención de la entidad en general son: familia, mujer, juventud, infancia, personas mayores, minorías, discapacidad, formación, reclusos y ex, exclusión social, drogodependencia y menores.

La entidad Arquisocial gestiona desde el 1 de enero de 2016, el Servicio de Centro de Día, denominado Centro de Día "La Botica". Dicha entidad es adjudicataria para la puesta en marcha y funcionamiento del servicio de centro de día en la provincia de Huelva, mediante un contrato con la Junta de Andalucía.



### ¿Dónde estáis ubicados? ¿Cuál es vuestro horario?

La sede central está ubicada en Zaragoza en la Calle Buenavista Nº 7 con código postal 50.007 de Zaragoza. El Centro de Día La Botica está ubicado en Huelva capital concretamente en el Pasaje La Botica Nº 5 con código postal 21001 de Huelva y nuestra intervención es a nivel provincial.

El horario del Centro de Día "La Botica" es de lunes a viernes de 9:00 a 14:00 horas y de 16:30 a 18:30 horas. Los sábados también damos cobertura y realizamos actividades en horario de 10:00 a 13:00 horas.



### ¿Qué Objetivos tenéis?

El Centro de Día "La Botica" trabaja con menores en riesgo de exclusión social derivados por la delegación del gobierno, así como atiende a menores derivados de otras entidades en el ámbito de justicia juvenil. Este servicio está creado para la ejecución de medidas judiciales.

Centrándonos en el servicio de Centro de Día, ubicado en Huelva capital, podríamos decir que nuestros principales objetivos de intervención son los siguientes:

- El objetivo principal de este servicio es que el/la menor supere las dificultades personales con el fin de facilitar su inserción y competencia social, proporcionándole un ambiente estructurado con actividades y talleres que puedan compensar las carencias educativas, formativas, laborales y/o sociales.
- Superar los factores de riesgo que motivaron la conducta delictiva en un proceso de toma de conciencia de las consecuencias y de la responsabilidad.
- Mejorarla la empleabilidad de los/as menores-jóvenes y dotarlos de capacidades formativo-laborales, de búsqueda efectiva y de preparación para el empleo.

## ENTREVISTA II. ENTIDAD ARQUISOCIAL S.L. SERVICIO/CENTRO: CENTRO DE DÍA LA BOTICA

- Realizar todas aquellas intervenciones que impliquen la realización de talleres, actividades, programas, de apoyo, educativas, formativas, laborales y de ocio, así como intervenciones familiares.
- Implicar a la comunidad y sensibilizarla sobre las necesidades educativas del/la menor.
- Concienciar al menor de la responsabilidad de sus actos y consecuencias.
- Facilitar la socialización del menor en su medio.
- Desarrollar en el/la menor habilidades, capacidades y actitudes necesarias para su correcto desarrollo personal y social.
- Implicar a la familia en el proceso de intervención que se realiza con el/la menor y orientarla sobre las pautas educativas adecuadas.
- Favorecer la integración del/la menor en el entorno natural utilizando los recursos de su medio.
- Facilitar el aprendizaje e interiorización de normas y conductas socialmente adaptadas y positivas.



Por otra parte los objetivos generales de la entidad Arquisocial podríamos resumirlos en los siguientes:

- Satisfacer y sobrepasar las expectativas que los clientes esperan de los servicios, contribuyendo a su propio éxito.
- Concienciar e involucrar a toda la organización en un programa de mejora continua.
- Fomentar la participación, a todos los niveles, del personal humano que compone **arquisocial**, logrando el ambiente de trabajo idóneo para que cada uno pueda desarrollar sus habilidades en beneficio de nuestros clientes y, por lo tanto, también de la organización.
- Lograr, especialmente a través de nuestra división de I+D+I, un adecuado feedback de nuestra actividad, así como una rápida y eficaz respuesta a las nuevas necesidades de acción social.
- Garantizar una correcta trayectoria de la entidad a largo plazo.

- Diversificar las actividades y las áreas geográficas de actuación, liderando la apertura de nuevos mercados.

Para ello se apoyará en los siguientes **valores**:

- **Honestidad**: gracias a una comunicación eficaz, interna y externa, siguiendo una política de puertas abiertas, sinceridad y motivación.
- **Confianza en las personas**: aplicando una política de promoción interna y dirección por objetivos.
- **Trabajo**: basado en un crecimiento rentable y gracias a una calidad continúa.
- **Éxito**: obtenido a través de una exigencia e implantación de métodos de calidad total.

**¿Cuáles son vuestras actividades anuales?**

El Centro de Día "La Botica" trabaja fundamentalmente las siguientes áreas de intervención:

### ✚ Área de Formación profesional e inserción laboral:

- Citas de inserción, orientación y asesoramiento.
- Formación profesional: cursos de jardinería, restaurante-bar, técnicas culinarias, atención a la dependencia, mozo almacén, manipulación de alimentos, camarera/o de piso, huerto ecológico, etc.
- Talleres de competencia educativa para el empleo.
- Prácticas profesionales.
- Intermediación laboral.

### ✚ Área de actividades educativas compensatorias y formativas en el ámbito académico:

- Intervención en absentismo.
- Taller de alfabetización y apoyo escolar. Nivel 1 y 2.
- Técnicas de estudio.
- Informática, nuevas tecnologías y redes sociales.
- Español para extranjeros.

### ✚ Área de estructuración del ocio y tiempo libre:

- Videojuegos
- Juegos de mesa
- Manualidades
- Deporte
- Baile
- Excursiones
- Relajación
- Cine fórum
- Participación en aquellas actividades programadas por los recursos públicos y/o externos de la ciudad.

## ENTREVISTA III. ENTIDAD ARQUISOCIAL S.L. SERVICIO/CENTRO: CENTRO DE DÍA LA BOTICA

### ✚ Área de competencia psicosocial y educativa:

- Taller de resolución de conflictos.
- Habilidades sociales.
- Establecimiento de relaciones sanas de pareja
- Taller de economía doméstica.
- Taller de Mejora de las Relaciones Familiares.
- Taller de Promoción de la Salud.
- Taller de educación vial
- Taller de reparto de tareas.
- Etc.

### ✚ Área de intervención familiar:

- Escuela de madres y padres carácter semanal.
- Intervención familiar individual con los progenitores.
- Intervención familiar con menores y progenitores.



### ¿Entre vuestras actividades cuál tiene más tirón?

El programa de formación profesional e inserción laboral es el que tiene mayor salida para dar cobertura a las necesidades planteadas por nuestro colectivo.

Si bien entre nuestros menores-jóvenes las actividades de ocio y tiempo libre son las más demandadas por ell@s.

### ¿Qué perfil de personas tenéis en vuestro centro?

Desde el Centro de día se atiende a menores-jóvenes infractores con intervalos de edad de 14 a 18 años generalmente. Presentan las siguientes características comunes más predominantes:

generalmente. Presentan las siguientes características comunes más predominantes:

- a) La mayoría pertenece al sexo masculino.
- b) El intervalo de edad más predominante es de 16 a 18 años.
- c) Son de nacionalidad española.
- d) Escasa empatía.
- e) Bajo nivel de asunción de responsabilidad.
- f) Escasas habilidades para la resolución de conflictos de forma pacífica.
- g) Impulsividad.
- h) Falta de autonomía.
- i) Baja tolerancia hacia la frustración.
- j) Dificultad para expresar emociones y sentimientos.
- k) Falta de límites y control en el ámbito familiar. Estilos educativos permisivos y sobreprotectores.
- l) Consumo de sustancias tóxicas, principalmente de TCH y alcohol.
- m) Baja autoestima.
- n) Experiencias vitales complejas.
- o) Valores y creencias de corte machista.
- p) Relaciones de pareja basadas en la dependencia y en el control hacia el otr@.
- q) Externalización de la responsabilidad.
- r) Carencias afectivas.
- s) Situación de ociosidad.
- t) Sentido de pertenencia, necesidad de reconocimiento y poder dentro del grupo de iguales.



**ENTREVISTA IV. ENTIDAD ARQUISOCIAL S.L. SERVICIO/CENTRO: CENTRO DE DÍA LA BOTICA****¿Cuántos socios tenéis?**

El socio fundador que es el presidente de la entidad.

**¿Cómo estáis organizados?**

El Centro de Día "La Botica" está compuesto por el siguiente equipo profesional:

1. Directora del centro con titulación en Trabajo Social.
2. Maestra.
3. Dos monitoras.

**¿Recibís algún tipo de ayuda?**

La entidad Arquisocial ha sido la adjudicataria de un contrato con la Junta de Andalucía a través de la Consejería de Justicia e Interior, mediante licitación pública, para la puesta en marcha y funcionamiento de un centro de día para la ejecución de medidas judiciales.

**¿Qué habéis logrado desde vuestra creación en todos estos años?**

Una de las cosas que hemos potenciado desde nuestra entidad es la medida de asistencia a centro de día. Atendiendo a los servicios que se ofrecen desde el Centro de Día La Botica hemos aumentado el número de medidas judiciales de asistencia a centro de día. Esta medida recogida en el artículo 7 de la ley orgánica 5/2000 reguladora de la responsabilidad penal de los menores, prácticamente era una medida poco demandada. Pero esto ha cambiado y estamos muy orgullosos de que exista un mayor número de medidas y se potencie este recurso que consideramos de gran utilidad.

Y sin duda nos quedamos con aquellos/as menores que finalizan sus medidas judiciales y demandan que se continúe la intervención con ellos, considerando el recurso como lugar de encuentro con un grupo de iguales y de gran ayuda. La mayoría manifiestan que su situación ha mejorado tras finalizar la intervención y se muestran muy agradecidos.

**¿Cuáles son vuestras principales dificultades en el centro?**

Los/as menores objetos de intervención presentan escasa cualificación y motivación hacia la formación y para incorporarlos al mercado laboral.

**¿Qué necesitaríais?** Recursos con actividades externas de tipo: ocupacionales, lúdicas, deportivas, etc., donde nuestro colectivo pueda beneficiarse en mayor medida.

Mayor concienciación de la sociedad en lo que respecta al trabajo con menores infractores.

**¿Os han reconocido alguna vez vuestra labor?**

Podemos estar muy orgullosos porque tanto las administraciones competentes, así como nuestros usuarios agradecen el trabajo realizado y la labor desarrollada desde nuestra entidad.

**Contactos****DIRECCIÓN**

Pasaje La Botica Nº 5. 21001- Huelva

**TELÉFONOS**

959.244.052 Y 638.345.653

**MAIL**

[lblanco@arquisocial.es](mailto:lblanco@arquisocial.es)



## ENTREVISTA I. HUELVA PARA TODOS Y PARA TODAS

Entrevista a Mery Martínez, Presidenta de la Asociación Huelva para todos y para todas.

### ASOCIACIÓN COLOMBIANA Y LATINOAMERICANA



### HUELVA PARA TODOS/AS

#### ¿Cuándo y cómo surge vuestra asociación?

La Asociación surge en Huelva en el año 2014 y se legaliza en el 2015, siendo su inauguración el día 23 de Julio del 2015., tuvimos la presencia de la Concejala de Políticas Sociales e igualdad Doña Alicia Narciso y Concejala de Participación ciudadana Doña María José Pulido y también la Cónsul de Colombia en Sevilla y distintas Asociaciones de la ciudad y personas de distintas nacionalidades latinoamericana amigos y simpatizantes de nuestro proyecto.

Fue iniciativa de un grupo de Colombianas que vimos lo importante de crear un espacio para la convivencia y conocimiento de necesidades y comenzar acciones que pudieran paliarlas, en el aspecto laboral, de emprendimiento y formación, orientación y asesoramiento...

#### ¿Dónde estáis ubicados? ¿Cuál es vuestro horario?

Nuestra sede está ubicada en la calle Sor Paula Alzola No. 2 bajo. Atendemos en Verano de 19.30 a 21.30 horas de la tarde y en Invierno de 18.30 a 20.00 horas de la tarde.

#### ¿Qué objetivos tenéis?

Fundamentalmente y tal como lo recogen sus estatutos, surge para fortalecer lazos de hermanamiento entre los países de Latinoamérica en todas sus facetas especialmente con la comunidad Colombiana, mostrar sus tradiciones, su belleza cultural y geográfica como también la calidad y capacidad humana y de trabajo de su gente. Buscar la inclusión con la cultura que nos acoge potenciando todo aquello que nos une y nos hace iguales. Brindar a todos y todas el asesoramiento, orientación y acompañamiento.

#### Nuestras actividades anuales?

- VISUALIZACIÓN DE LA MUJER LATINA EMPRENDEDORA (Mes de Mayo)
- INTEGRACIÓN GASTRONÓMICA POR LA INDEPENDENCIA DE CADA PAÍS (BOLIVIA, COLOMBIA, PERU, ECUADOR) Desde Julio a Septiembre
- PARTICIPACIÓN EN EL OTOÑO CULTURAL IBEROAMERICANO PROPONIENDO ACTIVIDADES DEL PAÍS QUE INVITEN CADA AÑO
- FIESTA DE FIN DE AÑO PARA LAS FAMILIAS LATINOAMERICANAS, SIENDO MULTICULTURAL Y DIVERSA.
- RECOLECCIÓN DE JUGUETES DE SEGUNDA MANO
- TALLERES DE ASESORAMIENTO Y ORIENTACIÓN EN LA CONSECUENCIA DE EMPLEO.
- CORO DE VOCES LATINOAMERICANAS.

#### ¿Entre vuestras actividades cuál tiene más "tirón"?

Cada una de ellas es diferente y por tanto tienen intereses distintos, pero tienen gran acogida la búsqueda de empleo utilizando las redes sociales.



#### ¿Qué perfil de personas tenéis en vuestra asociación?

- La mayoría son mujeres entre 35 y 55 años
- Formación Técnica y universitaria
- Madres solteras con un mínimo de hijos (2)
- Gran número de ellas tiene a su familia en el país de origen
- Trabajadoras domésticas internas y semi-internas
- Algunas en situación irregular

#### ¿Cuántos socios/as tenéis?

Estamos en el proceso de afiliación de socios por una cuota social simbólica de 1 € al mes. Nos visitan entre 20 y 30 personas de distintas nacionalidades.

## ENTREVISTA II. HUELVA PARA TODOS Y PARA TODAS

### ¿Cómo estáis organizados?

Presidenta, Secretaria, Vicepresidenta y Tesorera. La creación del grupo de niños CELEBRARTE, nos permite acercarnos a este gran segmento de la población, ofreciéndoles actividades lúdicas y temáticas que les permitan conocer y recordar el país de donde son ellos o su padre o madre, teniendo en cuenta que hay una gran mezcla además. Desde la cual se preparen proyectos para las distintas convocatorias.

En Proceso de establecer voluntariado y una Vocalía cultural que prepare proyectos al respecto.

### ¿Recibís algún tipo de ayuda?

Actualmente no recibimos ayuda como tal, pero puntualmente como por ejemplo para la fiesta de navidad, la concejalía de políticas sociales e igualdad nos da la merienda. Las actividades que realizamos para Diputación por ejemplo son con presupuesto.

### ¿Qué habéis logrado desde vuestra creación en todos estos años?

En 29 meses trabajando podemos decir que nos conocen como una asociación referente de la migración latinoamericana.

Que entidades como CRUZ ROJA, UGT, CCOO, nos llamen para procurar la integración de compatriotas y hermanos latinos que se acercan a esas entidades.

### ¿Cuáles son vuestras principales dificultades en la asociación?

- La concienciación del colectivo en temas de suma importancia por ejemplo UN SEGURO DE DESCESOS,
- La dificultad de compaginar sus horarios de trabajo con las distintas actividades que se organizan, siendo el medio mas efectivo las redes sociales.
- No poder asistir a actos de las concejalías ya que se organizan por las mañanas y por motivos de trabajo es imposible.



### ¿Qué necesitaríais?

Las personas cuando llegan no saben que podemos orientarlos nosotros o cualquier otra asociación por lo que creo que es importante que en la oficina del padrón se tenga un listado de las distintas asociaciones migrantes y pro migrantes que funcionan en Huelva.

Apoyo para que actividades como el CORO se lleven a cabo. Igualmente la visualización de la mujer latina emprendedora. Nuestro local es pequeño y en él funcionamos las asociaciones de COLOMBIA, PERU, BOLIVIA, ECUADOR Y VENEZUELA.

Un convenio de colaboración y trabajo con el ayuntamiento en la búsqueda de la realización de nuestros objetivos.

La comunidad latinoamericana podría estar presente y colaborar con la oficina de atención al migrante, teniendo en cuenta que somos un colectivo numeroso.

En cualquier parte donde se ventilen aspectos relacionados con la migración, la comunidad latinoamericana podría estar presente.

### Os han reconocido alguna vez vuestra labor?

Como asociación particularmente no, pero a su presidenta si desde LA ASOCIACION UNIVERSIDAD POPULAR DE MAZAGON y su actividad anual MUJERES DE PALABRA, OBRA Y PINCEL, reconocimiento por la implicación con la comunidad latinoamericana y su experiencia migratoria.



# COLABORAN

Asociación Hacán



Fundación Proyecto Don Bosco



Arquisocial SL



Fundación Alcohol y Sociedad



Nuevo Horizonte



Universidad de Huelva



Universidad de Huelva

COPESA



Asociación Huelva y sus Fotógrafos



Teléfono de la Esperanza



APREJA



Asociación Huelva para todos y para todas  
ASOCIACIÓN COLOMBIANA Y LATINOAMERICANA



HUELVA PARA TODOS/AS