



**MARZO**

Número 5. 2009

**DESTACADOS**

- CONFERENCIAS
- EXPOSICIONES
- FERIAS
- PEREGRINACIONES

Todas las actividades del Centro de Interpretación "Huelva, Puerta del Atlántico" son gratuitas.

**INFO OCIO HUELVA**

**Programación cultural de Huelva**

**CENTRO DE INTERPRETACIÓN "HUELVA, PUERTA DEL ATLÁNTICO"**

**CICLO "CONFERENCIAS EN MARTES"**

El Centro de Interpretación Huelva, Puerta del Atlántico será el escenario donde se desarrollen las conferencias siguientes, todas ellas darán comienzo a las 20.30 h.

- Día 3 de marzo: Historia de una vida: Antonio León Ortega, a cargo de D. Manuel Jesús Carrasco Terriza (Dr. Historia)
- Día 10 de marzo: Visión del fandango de Huelva, a cargo del cantaor D. Eduardo Hernández Garrocho y el guitarrista D. Antonio Dovao
- Día 17 de marzo: La dinastía de los "Litri", a cargo de D. José Castilla Vázquez (Presidente de la Tertulia Miguel Báez Litri)
- Día 24 de marzo: Mesa Redonda: Huelva vista por pintores paisajistas. Modera: D. Aurelio Jiménez. Pintores: D. José Luís Domínguez, D. Juan Carlos Castro Crespo y Dña. Charo Olías.

PARA SABER MÁS SOBRE NUESTRAS ACTIVIDADES:  
TELF. 959 541817—WWW.HUELVA.ES

**CONTENIDO**

|   |          |
|---|----------|
| <b>EXPOSICIONES<br/>LITERATURA-POESIA<br/>PEREGRINACIONES</b> | <b>1</b> |
| <b>ACONTEC. FESTIVOS<br/>FERIAS</b>                           | <b>2</b> |
| <b>MÚSICA- DANZA<br/>CINE<br/>GRAN TEATRO HUELVA</b>          | <b>3</b> |
| <b>ARTES ESCÉNICAS<br/>RUTAS Y SENDEROS<br/>FORMACIÓN</b>     | <b>4</b> |
| <b>ACTIVID. DEPORTIVAS<br/>CERTÁMENES</b>                     | <b>5</b> |
| <b>OTRAS ACTIVIDADES</b>                                      | <b>6</b> |
| <b>CONTRAPORTADA</b>  | <b>7</b> |

**VISITA GUIADA POR LA CIUDAD**

Día 6 de marzo, a las 17.30 h.

- Centro Interpretación Puerta del Atlántico
- Muelle de la Compañía de Riotinto
- Muelle de las Canoas

Necesita inscripción previa. Información en el 959 541817

**VISITAS GUIADAS AL CENTRO DE VISITANTES "HUELVA, PUERTA DEL ATLÁNTICO"**

Visita por la Sala Puerta del Atlántico y Sala El Legado Inglés. Destinadas a grupos de 15 personas como mínimo. Inscripción previa.

Horario de visita: De martes a viernes de 10.00 h a 13.00 h.  
Información [turismo@huelva.es](mailto:turismo@huelva.es)

**CINECLUB PUERTA DEL ATLÁNTICO  
CICLO "ANIMACIÓN INFANTIL"**

El día 12 de marzo se proyectará la película "MONSTRUOS S.A." de Pete Doctor, David Silverman y Lee Unkrich

Dicho acto comenzará a las 18.30 h. En el Centro de Interpretación Huelva, Puerta del Atlántico.



Situación del Centro

## EXPOSICIONES

### EN EL MUSEO DE HUELVA:

- **La mirada de los Dioses: Ídolos prehistóricos de Huelva.** Hasta el 1 de marzo
- **El museo oculto.** Visita guiada, durante marzo. Previa cita en 959650427. Grupos de 20 personas. Miércoles, jueves y viernes, dos pases: 10.00 horas y 11.30 horas. Martes a las 18.00 h.

### MUESTRA COFRADE

Desde el 1 de marzo  
Sala Itinerante. Gibrleón

### I CONCURSO DE IDEAS: CARTEL CONMEMORATIVO DEL DÍA INTERNACIONAL DE LAS MUJERES

Del 6 al 14 de marzo.  
Galería Municipal de Arte "Pintora Charo Olías". Isla Cristina

### FOTOGRAFÍAS "RITUAL" de Kelvara.

Del día 6 al 24 de marzo  
Casa Grande. Ayamonte

### CLARITY

#### Carteles del cambio climático

Hasta el 12 de Marzo  
En el Museo del Mundo Marino- Parque Dunar. Matalascañas

### FILATERIA

13-14 y 15 de marzo  
Casa Martín Alonso Pinzón  
Palos de la Frontera



### LA RUTA PROMETIDA

Escuela de Trabajo Social.  
Universidad de Huelva. Campus del Carmen

Hasta el 13 de marzo

Información:

<http://www.cepaim.org/larutaprometida/>



### LATITUDES 21: FESTIVAL DE FOTOGRAFÍA DE HUELVA

Del 24 de febrero, hasta el 31 de marzo.  
En Sala de Exposiciones de Cantero Cuadrado. Museo Provincial de Huelva.  
Sala de Exposiciones de Fundación Cajasol y Salón de Exposiciones de Fundación Caja Rural del Sur

### CORALES Y MOLUSCOS

Durante todo el 2009.  
En el Museo del Mundo Marino Parque Dunar. Ctra. Matalascañas- Mazagón.  
Visitas: Martes a sábados de 10.00 a 14.00 y de 17.30 a 18.00 h. Domingos de 10.00 a 14 h.

### EXPOSICIÓN DEL XIII PREMIO IBÉRICO DE PINTURA "DOÑANA"

Del 13 de marzo al 20 de abril  
Sala Temporal. Pinacoteca de Almonte

### PINTURAS de Manuel Rico Lara

Del 17 al 26 de marzo  
Casa de la Cultura "E. León Ortega". Aljaraque

### ESTO ES LO QUE HAY

Del pintor Antonio Gonçalves  
Del 19 de febrero al 28 de abril  
Pinacoteca de Almonte

### PINTURAS "CAMINOS" De Juan Vázquez

Del 27 de marzo al 17 de abril  
Casa Grande. Ayamonte

### FOTOGRAFÍAS "TIERRAS DE LINCES"

Del 20 de marzo al 1 de abril  
CIECEMA de Almonte. Av. de la Juventud s/n

### PINTURAS

Durante todo el mes  
Restaurante Rocataliata. C/Rico Nº 48

### UN JÚBILO COMPARTIDO

Fiestas en la Provincia. Fotografías de Javier Andrada y textos de Pedro Cantero.  
Del 23 de febrero al 29 de marzo.  
San Juan del Puerto

### SEMANA SANTA EN MINIATURA

Del 31 de marzo al 8 de abril.  
Casa de la Cultura "E. León Ortega". Aljaraque

## LITERATURA-POESÍA

### TALLER DE LITERATURA

#### (Escritura creativa)

Día 2 de marzo, a las 16.00 h.  
Instituto Andaluz de la Juventud. C/Rico.  
Huelva

### SALÓN DE ACTOS DE LA BIBLIOTECA PROVINCIAL DE HUELVA:

- Día 5 de marzo, a las 20.00 h. Presentación "El libro de los perfumes, de Santiago Aguaded Landero.
- Día 12 de marzo, a las 20.00 h. Últimas noticias de la poesía. Benjamín Prado y Manuel Moya,
- Día 26 de marzo, a las 20.00 h. Encuentros con autor: Ficción, memoria y realidad, de Ramiro Pinilla

### PRESENCIAS LITERARIA: Juan Mayorga

Día 10 de marzo, a las 19.30 h.  
Aula de Grados de Derecho. UHU

### CELUCHI ZAMBRANO

Recital poético a beneficio de Manos Unidas  
Semana de la Mujer  
Día 6 de marzo, a las 21.00 h.  
Centro Cultural de la Villa. Cartaya

### CHARLA LITERARIA

Manuela Bascón  
Día 10 de Marzo, a las 12.00 h.  
Salón de Actos de Centro Sociocultural Jesús Quintero. San Juan del Puerto.

### CIRCUITO LITERARIO PARA ADULTOS

Día 20 de marzo, a las 19.00 h.  
Biblioteca Municipal. Calañas.

### CLUB DE LECTURA

#### Con Manuel Moya "La tierra negra"

Día 25 de marzo, a las 20.00 h.  
Casa de Cultura. Punta Umbría

### PRESENTACIÓN DE LIBROS

#### Colección Palabra Ibérica

Día 27 de marzo, a las 18.00 h  
Sala Polivalente.  
Punta Umbría

### JUEVES LITERARIOS

Dedicado al poeta Rafael Alberti. La cultura en los barrios.  
Día 27 de marzo, a las 23.00 h.  
En el pub "El Tablao".  
Bollullos del Condado

## PEREGRINACIONES

### PEREGRINACIONES DE HERMANDADES AL ROCÍO

Día 1 de marzo:

- 10.00 h. Santa Fe. Coria del Río
- 11.00 h. Umbrete
- 12.00 h. Cartagena. Bollullos del Condado
- 13.00 h. Huelva. Salamanca

Día 8 de marzo:

- 10.00 h. San Sebastián de los Reyes. Valverde del Camino
- 11.00 h. Rociana del Condado
- 12.00 h. Hortaleza. Valencia de la C. La Palma del Condado
- 13.00 h. Barajas. Moguer

Día 15 de marzo:

- 10.00 h. San Fernando
- 11.00 h. La Puebla del Río
- 12.00 h. Chipiona. Sanlúcar de Barrameda
- 13.00 h. Puerto de Santa María

Día 22 de marzo:

- 10.00 h. Las Palmas de Gran Canarias
- 11.00 h. C. de Garraf. Barcelona
- 12.00 h. Móstoles. Toledo
- 13.00 h. Marenga. Badajoz

## ACONTECIMIENTOS FESTIVOS

| DÍAS                 | MUNICIPIO                 | CONTECIMIENTO   |
|----------------------|---------------------------|---|
| 1                    | Higuera de la Sierra      | Carnaval (Pasacalles y Entierro del Higo. A partir de las 12.00 h.)   |
| 5 al 7               | Villarrasa                | Carnaval (Agrupaciones. Carnaval Infantil y de Adultos. Quema de la Espinaca)   |
| 6 y 7                | Galaroza                  | Carnaval  |
| 6 al 8               | Aroche                    | Carnaval (Murgas y Pasacalles)  |
| 7 y 8                | Corteconcepción           | Carnavales (Pasacalles, Chirigotas y Quema del Botijo)  |
| 7                    | Linares de la Sierra      | Día de La Independencia de La Villa (Cocido y Orquesta. P/ de la Fuente: 14.00 h)   |
| 13 y 14              | Palos de la Frontera      | V Jornadas de Historia sobre El Descubrimiento (17.00 h. Casa Martín Alonso Pinzón)   |
| 14,15, 21,22, 28, 29 | Gibraleón                 | Pasión Viva de Cristo. En Jardines de Casa- Hogar Cristo Roto (16.00h-19.00h)   |
| 15                   | El Granado                | Celebración del día de la Mujer (Convivencia con mujeres de Mértola)  |
| 16                   | Moguer                    | Conmemoración Voto Colombino de Santa Clara (Moguer)  |
| 19                   | San Juan del Puerto       | Fiestas Falleras de San José  |
| 28                   | Calañas                   | Concierto de Marchas Procesionales de la Banda Cristóbal Yánez. 20.30 h. Iglesia  |
| 21                   | Aracena                   | Exaltación a la Saeta (Iglesia del Carmen, a las 21.00 h.)  |
| 21 y 22              | Bollullos Par del Condado | Pasión Por Bollullos (vivir con los cinco sentidos la cultura, el arte, música, repostería, gastronomía y religiosidad popular. A partir de las 19 h. Salón de Actos. Casa Cultura) |

## FERIAS

| DÍAS       | MUNICIPIO            | FERIA   |
|------------|----------------------|---|
| 5 al 8     | Huelva               | IV Feria Empresarial y Tecnológica de Huelva (Puerto Sur)   |
| 6 al 8     | Rosal de la Frontera | <b>FICAR (Feria Internacional de La Caza)</b>   |
| 14 y 15    | Palos de la Frontera | XI Feria Medieval del Descubrimiento  |
| 14 y 15    | <b>El Almendro</b>   | <b>II Feria Gastronómica (Salón Multifuncional)</b>   |
| 20 al 22   | Beas                 | 6º Feria Agrícola del Aceite de Oliva Virgen Extra  |
| 20 al 22   | Paymogo              | IV Feria Gastronómica Transfronteriza del Gurumelo (Lonja Micológica Gurumelo)                              |
| 27 al 29   | Cartaya              | VIII Feria del Caballo y sus Complementos   |
| * 27 al 29 | Huelva               | Feria Flamenca (Casa Colón) * Información: <a href="http://www.huelvaimpulsas.es">www.huelvaimpulsas.es</a> |
| 26 al 29   | Valverde del Camino  | Feria de Mueble, Hogar y Afines (de 11.00 h. a 22.00 h)   |

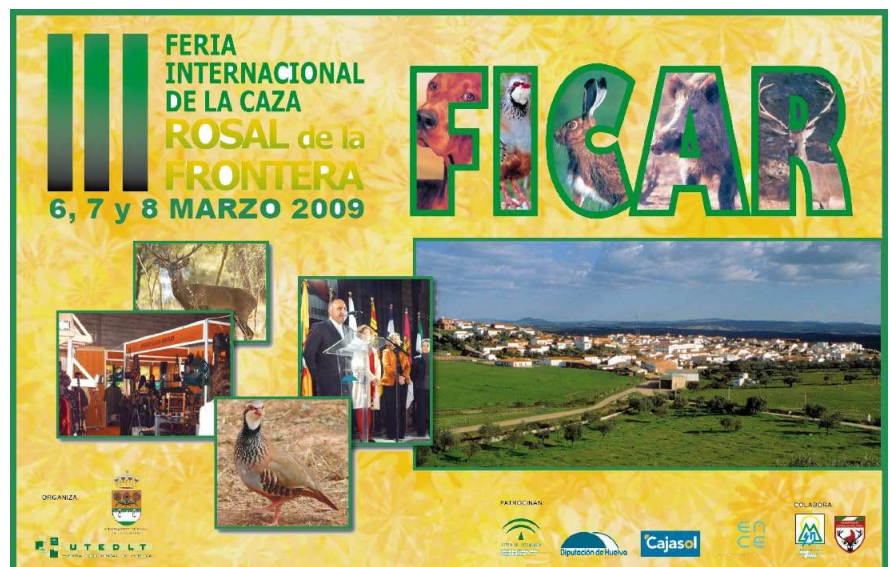

## MÚSICA – DANZA

### CONCIERTO DÍA DE ANDALUCÍA

Banda Municipal de Música de Trigueros

Día 1 de marzo a las 13.00 h.

En la Plaza España. Trigueros

### GALA DE CARNAVAL

Día 6 de marzo, a las 21.30 h.

Teatro del Mar. Punta Umbría

### I ENCUENTRO DE BANDAS DE TAMBORES Y CORNETAS DE PUNTA UMBRÍA

Día 8 de marzo, a las 12.00 h.

Teatro del Mar. Punta Umbría

### RECITAL POPULA “Me lo cantaba mi abuelo”

Día 8 de marzo, a las 19.00 h

Teatro Cardenio. Ayamonte

### CONCIERTO Willie Nile and Band

Día 11 de marzo, a las 21.00 h.

En el Gran Teatro de Huelva

### OPERA Y ZARZUELA

Beatriz Mora, soprano. Gonzalo Terán, tenor. Sergio Kuhlmann, piano. Coro Teatro Lírico de Huelva.

Día 11 de marzo, a las 20.00 h.

Salón de Actos Fundación Caja Rural del Sur. Huelva

### EL BUEN FLAMENCO UN AÑO MÁS...

En la Peña Flamenca Femenina de Huelva, a las 22.00 h.

- Día 12 de marzo: Cante de Laura Vital y guitarra de Eduardo Rebollar
- Día 19 de marzo: Cuadro de la Peña Flamenca Femenina, guitarra de Antonio Detely
- Día 26 de marzo: Escuela de la Peña Flamenca Femenina de Huelva. Profesora: María José Mato

### EL TREN FLAMENCO

Día 14 de marzo, a las 21.30 h.

Teatro del Mar. Punta Umbría

### V ENCUENTROS DE BANDAS DE MÚSICA

Día 15 de marzo, a las 12.00 h.

Teatro Municipal Horacio Noguera. Isla Cristina

### MÚSICA ANTIGUA. III CICLO ARQUITECTURA Y MÚSICA

- “Zéjel”. Día 17 de marzo, a las 20.30 h. Iglesia de San Pedro. Huelva
- “Academia del Piacere”. Día 23 de marzo, a las 20.30 h. Iglesia de la Concepción. Huelva

### CONCIERTO DE LA ESCUELA MUNICIPAL DE MÚSICA

dirigida por Francisco Escobar.

Día 20 de marzo, a las 21.00 h.

Teatro Municipal Juan Alonso de Guzmán. San Juan del Puerto

### FESTIVAL DE MÚSICA A PLENO SOL

Día 21 de marzo, a las 12.00 h.

Auditorio. Gibrleón

### CONCIERTO DE CUARESMA

Banda Municipal de Música “Ntra. Sra. Del Valle” de la Palma del Condado.

Día 27 de marzo

Teatro España. La Palma del Condado

### CONCIERTO DE SEMANA SANTA. Banda Municipal de Música

Día 28 de marzo, a las 20.30 h.

Teatro Sierra de Aracena

### CONCIERTOS PUERTO SUR HUELVA

Información: [www.puertosur.net](http://www.puertosur.net)

### XX MUESTRA DE LA SAETA

Por D. Antonio Jurado Fernández.

Día 28 de marzo, a las 21.00 h.

Peña Cultural Flamenca “La Higuera” Isla Cristina

## CINE

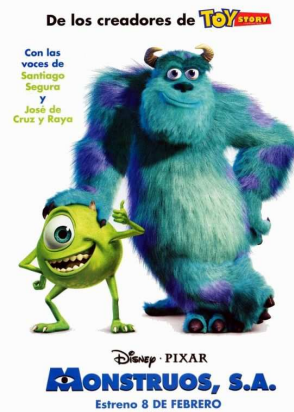

### CINECLUB PUERTA DEL ATLÁNTICO Ciclo “Animación Infantil”

#### “MONSTRUOS S.A.”

Día 12 marzo - 18.30 h.

En el Centro de Interpretación Huelva, Puerta del Atlántico

**Entrada gratuita**

### MARZO DE CINE EN LA BIBLIOTECA

- Día 2: Las horas
- Día 9: La costilla de Adán
- Día 16: Las trece rosas
- Día 23: Mujer contra mujer

Salón de actos de la biblioteca, a las 17.00 h.

### CINECLUB FRANCISCO ELÍAS

Días 3, 10, 17 y 31 de marzo, a las 21.00 h.

Gran teatro de Huelva

### CINE TEATRO DEL MAR DE PUNTA UMBRÍA

- Día 6 de marzo, a las 17.15 h. Cine Infantil. Sala Polivalente. A las 20.30 h. Cine Club: “Happines”
- Día 13 de marzo, a las 17.15 h. Cine Infantil. Sala Polivalente. A las 20.30 h. Cine Club: “Los falsificadores”
- Día 20 de marzo, a las 17.15 h. Cine Infantil. Sala Polivalente. A las 20.30 h. Cine Club: “Cronocrímenes”

### CINE CLUB

Película “Uranya”

Día 11 de marzo, a las 20.30 h.

Teatro Sierra de Aracena

## GRAN TEATRO HUELVA

- Día 1, a las 12.00 h. **Concierto** de Marchas Procesionales. Banda del Maestro Tejera
- Día 5, a las 20.30 h. **Concierto** Escuela Mpal. De Música de Moguer “Sinfonías de Pasión”, dedicado a la Semana Santa de Huelva
- Días 6 y 7, a las 21.00 h. **Teatro** “Buscando a Hilary”. Cia de Blanca Marsillach
- Día 11, a las 11.00 h. **Teatro Escolar** “La Sala de los Espejos”. Cia Utopía
- Día 12. **Banda Sinfónica** Mpal. Huelva. Dirige Francisco Navarro Lara
- Día 14, a las 21.00h. **Agrupación Coral** Sagrada Cena “La Pasión”. A beneficio de Manos Unidas.
- Días 18 y 19, a las 11.00 h. **Teatro Escolar** “El Cascanueces”. Cia Pizarra
- Día 20, a las 21.00 h. **Teatro** “Dos menos”, con Pepe Sacristán y Hector Alterio
- Días 23 y 24, a las 11.00 h. **Teatro Escolar** “En busca del respeto perdido”. Cia Los Pepitos Grillo
- Día 26, a las 21.00 h. **Banda Sinfónica** Mpal. De Huelva “Concierto Sinfónico de Marchas Procesionales”. Dirige Francisco Navarro Lara
- Día 27, a las 21.00 h. **Presentación del disco** de Manguara “Tu carta”
- Día 29, a las 12.00 h. **Pregón Oficial** de Semana Santa de Huelva

## ARTES ESCÉNICAS

### TALLER MUNICIPAL DE TEATRO

Día 6 de Marzo, 18.00 h.  
Casa de la Cultura. Almonte

### CARMEN CONFÍA (mayores de 13 años)

Día 7 de marzo, a las 20.00 h.  
Centro Cultural de la Villa. Cartaya

### RUMPELSTIKIN, EL ENANO SALTARÍN, por Títeres Kalna

- Día 12 de marzo, a las 10.00 h. y a las 12.00 h. Teatro de Mar. Punta Umbría
- Día 13 de marzo, a las 10.00 h y a las 12.00 h. Teatro Mpal. Isla Cristina
- Día 19 de marzo, a las 10.00 h. Teatro Felipe Godínez. Moguer

### RAPSODA AMERICANA

Por Arte Producciones Artísticas  
Día 14 de marzo, a las 20.30 h.  
Teatro Sierra de Aracena

### EL PIANO ENGREIDO (infantil)

Compañía College Teatro  
Día 14 de marzo, a las 18.00 h.  
Centro Cultural de la Villa. Cartaya  
Información: 959393760

### MUNDO Y FINAL, por Cía Ron Lala

Día 21. a las 21.30h

### CUENTACUENTOS

Todos los sábados, a las 12.00h.  
Biblioteca Pública Provincial. Huelva

- Día 7: Juan Arjona
- Día 14: Mara Iraelson
- Día 21: Esther Yamuza
- Día 28: Trigliú

### II CERTAMEN DE MONÓLOGOS

Días 13, 20 y 21 de marzo semifinal, a partir de las 00.00 h. Día 28 de marzo gran final, a partir de las 00.00 h.  
Teatro- Bar 2009. San Juan del Puerto. P/ de la Marina s/n. Información: 658599397

### LA PASIÓN, Por Grupo Teatral La Pasión

- Día 21. Salón de Actos Casa Hermandad Virgen del Rocío (Almonte). A las 21.00 h.
- Día 20. Teatro Sierra de Aracena. A las 20.30 h.
- Día 22. Teatro Municipal de Ayamonte, a las 21.00 h.
- Día 28. El Cerro del Andévalo (Huelva)

### TEATRO CINEMA CORRALES. ALJARAQUE

- Teatro Grupo La Piña Varias obras. Día 20 de marzo, a las 20.30 h
- Cia MDM. "La viuda astuta". Día 27, a las 21.00 h.

### VIENTO PEQUEÑO

#### Por Cía. La Gotera de la Azotea

- Día 25 de marzo, a las 10.00 h. y a las 12.00 h. Teatro de Mar. Punta Umbría
- Día 27 de marzo, a las 10.00 h y a las 12.00 h. Teatro Mpal. Isla Cristina

### LA LEYENDA DE MAESE PÉREZ

De Ymedio Teatro.  
Día 26 de marzo, a las 21.30 h.  
Teatro Municipal Juan Alonso de Guzmán.  
San Juan del Puerto

### SCRRABLE

#### Por MDM Producciones

Día 28 de marzo, a las 17.30 h.  
Teatro de Mar. Punta Umbría

### PLAZIDOS DOMINGOS

#### Por Rolabola

Día 29 de marzo, 18.00 h.  
Teatro Plaza de España. Bonares

### ACTIVIDAD CIRCENSE

Día 29 de Marzo, a las 16.00 h.  
Teatro Municipal Juan Alonso de Guzmán.  
San Juan del Puerto

## RUTAS Y SENDEROS

### CONOCE TU ENTORNO

Día 7 de marzo: Doñana  
Patronato Municipal de Deportes de Ayamonte.

### CONCURSO AVES

Peña Pajarera.  
Día 8 de marzo, a partir de las 9.00 h.  
En el Polideportivo Municipal. Punta Umbría

### I RUTA CICLOTURÍSTICA DE ALOSNO

Inscripciones hasta el 7 de marzo  
Día 14 de marzo, a las 9.00 h  
Salida: Polideportivo Municipal. Alosno  
Información: [www.alosno.es](http://www.alosno.es)

### POR LOS SENDEROS DE HUELVA

Organiza: Área de Deportes de Diputación de Huelva y Club deportivo Acción XXI.

- Día 7 de marzo: Almonaster la Real - Escalada
- Día 28 de marzo: El Pozuelo (Zalamea la Real)

Información:

[http://www.diphuelva.es/asp/deportes/pruebas\\_senderos.asp](http://www.diphuelva.es/asp/deportes/pruebas_senderos.asp)

### RUTA

**Aguafría - Los Romeros - Canaleja - Cerro San Cristóbal - Almonaster**

Día 21 marzo. Distancia: 13 km. Más información en:  
<http://www.uhu.es/deporte/>

### PASEO EN DROMEDARIO

Parque Dunar de Doñana.  
Más información: 678 864592

### RUTA CICLISTA ESCALADA A SAN CRISTÓBAL

Día 29 de marzo. Almonaster la Real

## FORMACIÓN

### CURSO DE CANTE FLAMENCO (Gratuito)

Hasta Junio. En la Fundación Valdocco. Horario: Martes de 16.00 h a 17.30 h. y miércoles de 17.00 h a 19.30 h Profesora: Tina Pavón. Guitarra: Carmelo Picón  
Información: 959 545013 (Auxi) 959153315 (Quini)

**CURSOS.** Concejalía de Juventud -Ayuntamiento de Huelva. Más información  
Tel. 959210527

- **Tratamiento Digital.** Del 4 de marzo al 11 de abril. De 17:00 a 20:00
- **Curso de Lengua de Signos.** Del 9 al 24 de marzo. De 16.30 a 19.30 h.

### CURSO DE ASOCIACIONISMO (jóvenes de 14 a 30 años)

Del 2 de marzo hasta el 1 de abril  
Gibraleón

### CURSO DE LIBRE CONFIGURACIÓN UHU- Toros por derecho

Días 5 y 6 de marzo  
Salón de Actos Facultad de Derecho  
Información: 959 219622

### PLAN INTERSECTORIAL FORMACIÓN PROFESIONAL PARA EL EMPLEO 2008-09 DE FOE

Información:

[http://www.foe.es/formacion\\_continua/interior.aspx?provincia=HUELVA](http://www.foe.es/formacion_continua/interior.aspx?provincia=HUELVA)

### CURSOS DE FPO EN LA CUENCA MINERA

Carpintería Metálica y de PVC, Experto en Gestión de Salarios y Seguros Sociales, Informática de Usuario, Maquinista de Confección Industrial, Conductor de Vehículos de Clase C1-C e Instalador de Sistemas de Energía Solar Térmica.  
Información: 959 591431

### TALLERES DE NUEVAS TECNOLOGÍAS. Nerva

Unidad de Orientación Profesional de Forem-A. Nerva  
C/José María Pemán s/n.

### TALLERES EMPLEO Y ESCUELAS TALLER

Convocatoria para Huelva. Información: <http://www.andaluciajunta.es/patiojoven>

## ACTIVIDADES DEPORTIVAS

### II OPEN DE AJEDREZ UNIVERSIDAD DE HUELVA

Para la comunidad universitaria y miembros de FADA, FEDA o FIDE.

Abierto el Plazo de inscripción del 1 de marzo al 14 de abril.

Información: <http://www.doajedrez.es/>

### X CROSS URBANO VILLA DE ROCIANA

Día 1 de marzo, a las 10.00 h.

Plaza de España. Rociana del Condado

### CONCENTRACIÓN ENDURO

Organiza Asociación Motera

Día 8 de marzo. Paymogo

### II DUATLÓN CIUDAD DE HUELVA

Día 15 de marzo, a las 10.00 h.

Parque Moret

Organiza: Club Masterhuelva y Patronato Municipal de Deportes Huelva

### I RUTA CICLOTURÍSTICA DE ALOSNO

Inscripciones hasta el 7 de marzo

Día 14 de marzo, a las 9.00 h

Salida: Polideportivo Municipal. Alosno

Información: [www.alosno.es](http://www.alosno.es)

### MILLA UNIVERSITARIA Y CROSS ESCOLAR

Día 18 de marzo, a las 10.00 h.

Campus Universitario El Carmen

### CROSS COUNTRY TIERRALLANA (puntuable Campeonato Andalucía)

Día 22 de marzo. Villarrasa

Información: 615288432

### IV RALLY KALIBER TIERRAS DEL AL-ANDALUS

Del 27 de marzo al 4 de abril

### PRUEBA DE GRAN FONDO. Diputación de Huelva

**Media Maratón La Palma - Pantano del Corumbel**

Día 29 de marzo. Información:

<http://www.diphuelva.es/asp/deportes/fondo2.asp>

### CAMPEONATO DE ANDALUCÍA DE KICK BOXING

Día 29 de marzo, a las 12.00 h.

Polideportivo Andrés Estrada. Huelva

### JUEGOS DEPORTIVOS MUNICIPALES Huelva

Viernes y sábados del mes. Pabellón Diego Lobato. Polideportivo Andrés

Estrada y Pistas Deportivas de los Barrios de Huelva

### LIGA UNICEF DE PADEL "PINARES Y PLAYAS DE CARTAYA"

De enero a abril de 2009.

Información: [www.ayto-cartaya.com/deportes](http://www.ayto-cartaya.com/deportes)

## CERTÁMENES

### CONCURSO PARA ESCOLARES DE PRIMARIA DE LA CIUDAD DE HUELVA.

Dibuja la Mascota del Centro de Interpretación Huelva, Puerta del Atlántico. Convocatoria abierta hasta el 15 de mayo. Más información 959 541817

### VII CERTAMEN LITERALIO ANA MARÍA APARICIO PARDO

De relato corto para jóvenes y profesorado

Hasta el 31 de marzo

Información: [www.acaaparicio.com](http://www.acaaparicio.com)

### XLIV CERTAMEN DE POESÍAS DE AMOR

Bollullos Par del Condado

Hasta el 31 de marzo

### PREMIO WEB THINKQUEST

Hasta el 2 de abril

Información: <http://www.thinkquest.org/competition/>

### CONCURSO BLOGS ESPACIO EUROPA

Hasta el 2 de abril

Información: [contacto@espacioeuropa.eu](mailto:contacto@espacioeuropa.eu)

### CONVOCATORIAS, consultar las bases en [www.uhu.es/pcultural](http://www.uhu.es/pcultural)

- V Certamen Nacional de Cortometrajes "Francisco Elías
- IV Certamen Nacional de Textos Teatrales "Monteluna" Hasta el 24 de abril
- II Certamen Nacional de Poesía "IBN HAZM"
- IV Certamen Nacional Literario «Zenobia» de Poesía y Relatos Cortos

### RECICLARTE. CERTAMEN DE ESCULTURA

Hasta el 20 de marzo.

Organiza: Fundación Caja Rural del Sur y Antonio España e Hijos S.L. Información:

<http://www.fundacioncajarural.org/>

### XI CERTAMEN DE RELATOS CORTOS CIUDAD DE AYAMONTE

Hasta el 15 de mayo de 2009

Información: [www.ayto-ayamonte.es](http://www.ayto-ayamonte.es)

### XII CERTAMEN DE POESÍA CIUDAD DE LEPE

Hasta el 24 de abril de 2009

Información: [www.lepe.es](http://www.lepe.es)

### VIII CERTAMEN DE CUENTOS CIUDAD DE LEPE

Hasta el 13 de abril de 2009

Información: [www.lepe.es](http://www.lepe.es)

### III CONCURSO FOTOGRAFÍA UNA MIRADA AL BOSQUE

Hasta 13 de marzo

Información: [www.uhu.es/cideu](http://www.uhu.es/cideu)

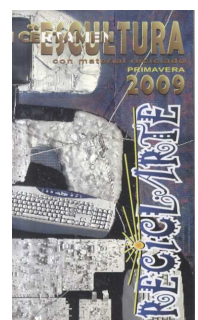

## OTRAS ACTIVIDADES

### DOMINGO PIÑATAS

Día 1 de marzo

- En la Plaza de la Constitución. Villablanca
- Paseo de las Palmeras. Isla Cristina

### TALLER- CONCURSO DE ESPANTAPÁJAROS

Para público infantil y adulto.

Día 1 de marzo, de 11.30 a 14.00 h.

Parque Alcalde Mojarro de Almonte.

### ENTIERRO DE LA CEBOLLA

Fin de los carnavales de Arcacena

Día 1 de marzo. Arcacena

### PARRILLADA y GUISO TRADICIONAL

Día 1 de marzo, a las 12.00 h.

P/ de los Álamos. Galaroza

### TALLER DE TEATRO

(Nociones básicas de teatro)

Día 4 de marzo, a las 17.00 h.

C/Cardenal Cisneros nº 1 bajo. Huelva

Información: [gpeque@hotmail.com](mailto:gpeque@hotmail.com) -626592333

### ARTE EN LA PLAZA

VII Muestra de Arte y Artesanía

Primer domingo de cada mes

Plaza de la Constitución (Paseo). Higuera de la Sierra

Información: <http://arteenlaplaza.blogspot.com/>

### FINAL DEL VII CIRCUITO DE CANTE FLAMENCO 2008/09.

Homenaje a Paco Toronjo

Conferenciante: Manuel Batista

Día 5 de marzo, a las 20.00 h.

Peña Flamenca Femenina de Huelva

### GALA DESFILE FLAMENCO BENEFICO de Carmen

Rodríguez

Día 7 de marzo, a las 21.30 h.

Teatro del Mar. Punta Umbría

### FOTOGRAFÍAS- nos

Participa realizando fotografías en el Museo. Huelva

<http://www.juntadeandalucia.es/cultura/museos/MHU/>

### DÍA DEL AÑIL CON GIGANTES Y CABEZUDOS

Día 7 de marzo, a las 12.00 h.

Caseta del Carnaval. Recinto Ferial. San Juan del Puerto

### TALLER DE CUENTOS MÓVILES. VEN Y CREA TU PROPIO

CUENTO. Por Recuento

Día 12 de marzo, a las 18.00 h.

Sala infantil de la Biblioteca Provincial. Huelva

### GALA DESFILE FLAMENCO BENEFICO de Patricia

Aguaded

Día 13 de marzo, a las 21.30 h.

Teatro del Mar. Punta Umbría

### III EXHIBICIÓN DE BAILE DE SALON "ALMONTE BAILA"

Día 14 de Marzo, a las 21.30 h.

CIECEMA, calle Avda. de la Juventud, s/n . Almonte

### CONFERENCIA "LA SABANA SANTA"

Por Dr. D. José de Palacios Carvajal

Día 14 de marzo, a las 20.30 h.

Teatro Municipal Horacio Noguera. Isla Cristina

### TEATRO "LA NOCHE QUE ILUMINA", de Yedra SLL

Día 14 de marzo, a las 21.00 h.

Teatro Felipe Godínez. Moguer

### SEMANA DE PUERTAS ABIERTAS

Del 17 al 27 de marzo

Escuela de Artes León Ortega. Huelva

### II JORNADAS TECNOLÓGICAS

Días 19 y 20 de marzo

Organizadas por el Ayuntamiento y el instituto IES Miravent

Teatro Horacio Noguera de Isla Cristina

Información: <http://www.islacristinatecnologica.es/>



### CUENTACUENTOS PARA ADULTOS

A cargo de José Antonio Ruiz

Día 20 de marzo, a las 20.00 h.

Salón de actos de la Biblioteca Provincial. Huelva

### DESFILE DE MODA FLAMENCA

A beneficio de Hdad. Filial de Ntra. Sra. de Montemayor

Día 21 de marzo, a las 21.00 h.

Teatro Felipe Godínez.

Moguer

### ENCUENTRO GASTRONÓMICO INTERCULTURAL- DEGUSTACIÓN

Día 21 de marzo, a las 12.30 h.

Plaza de la Laguna. Ayamonte

### UN UNIVERSO POR LEER. A cargo de Piratas de Alejandría

Dirigida a centros (Año de la Astronomía).

Del 23 al 27 de marzo 2009

Sala infantil de la Biblioteca. Huelva

### VI JORNADAS DE CIENCIA DIVERTIDA

Día 24 de marzo, a las 9.30 h.

Biblioteca Pública Municipal.

Punta Umbría

### CHARLA- COLOQUIO "¡¡MUJER TENÍA QUE SER!!, EL PAPEL DE

LOS MITOS Y TRADICIONES" por Dña. Emilia Moreno

Salón de Actos de Cajasol. Ayamonte.

### PREGÓN DE SEMANA SANTA

D. Fernando J. Lepe García y D. José María Márquez Pinto

Día 28 de marzo, a las 21.00 h.

Teatro España. La Palma del Condado

### PREGÓN DE SEMANA SANTA

Día 28 de marzo, a las 20.30 h.

Iglesia Conventual de Santa Clara.

Moguer

### CICLO DE CONFERENCIAS EN EL MUSEO

Día 31 de marzo, a las 19 horas

Fragmento de ánfora griega de la calle Méndez Núñez de Huelva. Jesús

Fernández Jurado. Jefe del Servicio de Arqueología de la Diputación

Provincial de Huelva.

### PLANETARIO PORTÁTIL

Por Platalea

Viernes y sábados del mes de marzo

Centro Comercial Aqualon Puerto de Huelva

**Ayuntamiento de Huelva. Concejalía de Turismo**

Ayuntamiento de Huelva. Concejalía de Turismo.  
 Avda. Presidente Adolfo Suárez, 1  
 Huelva 21003  
 Teléfono: 959-541817  
 Fax: 959-260707  
 Correo: turismo@huelva.es

Información elaborada por:  
 Contreras Mora, María  
 Maldonado Saavedra, José María  
 Martín Infantes, Juana María  
 Regueiro Ortega, Alicia



## centro de interpretación huelva puerta del atlántico

**ENERO 2009**

- Martes 20 (17.00 h) Presentación del libro "Huelva, historiada y evocada", de Santiago Hierro Domínguez
- Jueves 22 (18.30 h.) Cata de aceite de oliva, a cargo de Luzspain Tours SL
- Del 26 de Enero al 15 de Mayo. Concurso Escolar Mascota del Centro de Interpretación, para alumnado de Primaria
- Miércoles 28 (18.30 h) Cine Club: Ciclo Cine y Turismo "El talento de Mister Ripley", de Anthony Minghella, 1999
- Viernes 30 (20.00 h) Concierto del Cuarteto Diverbium

**FEBRERO 2009**

- Jueves 12 (18.30 h) Cine Club: Ciclo de Animación Infantil "Los 12 trabajos de Asterix", de Rene Goscinny y Albert Uderzo, 1976
- Martes 17 (11.00 h) Taller Didáctico "Personajes Históricos de Huelva", para alumnado de Primaria
- Jueves 19 (16.00 h a 20.00 h). Taller de Torno Cerámico, a cargo de la profesora Auxiliadora Mauriño Pérez. Escuela de Artes y Oficios Artísticos "Antonio León Ortega"
- Miércoles 25 (17.00 h) Visita al Centro de Visitantes Anastasio Senra

**MARZO 2009**

- Ciclo: Conferencias en Martes. (20.30 h). Con motivo del 2º Aniversario de apertura del CIHPA
  - Martes 3. Historia de una vida: Antonio León Ortega, a cargo de D. Manuel Jesús Carrasco Terriza
  - Martes 10. Visión del Fandango de Huelva. Eduardo Hernández Garrocho y Antonio Dovao
  - Martes 17. La dinastía de los "Litri", a cargo de D. José Castilla Vázquez. Tertulia Miguel Báez Litri
  - Martes 24. Mesa Redonda: Huelva vista por pintores paisajistas. Intervienen: Pintores de Huelva
- Viernes 6 (17.30 h) Visita guiada por la ciudad
- Jueves 12 (18.30 h) Cine Club: Ciclo de Animación Infantil "Monstruos S.A.", de Pete Doctor, David Silverman y Lee Unkrich, 2001

*Todas las actividades se realizarán en el Centro Interpretación  
 Avda. Presidente Adolfo Suárez nº 1 (junto Muelle de Riotinto)  
 Más información: turismo@huelva.es- 959 541817*



**Ayuntamiento  
de Huelva**  
 Concejalía de Turismo

