

— BORINES —

La mejor Agua de Mesa conocida
ESTOMAGO, HIGADO, INTESTINO. SIN RIVAL

Pídase en farmacia y Droguerías

Depósito en Huelva: Castelar, 18, E. Rayón.

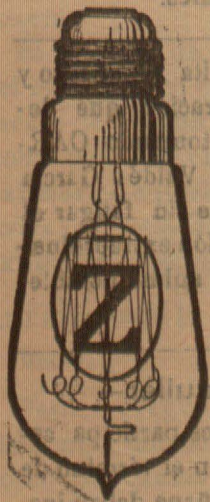

BAZAR MASCARÓS
HUELVA

Gran surtido en Aparatos y Cristalería para Electricidad

Depósito de lámparas Osram, Philips, Z, Tántalo y demás marcas

Instalaciones de Motores, Lámparas, Timbres y demás accesorios eléctricos

El Rey de los CAFÉS TORREFACTOS

El mejor, el más selecto por su calidad y exquisito aroma

Pedid en todas partes la marca EL LEÓN

RAMOS Y GONZALEZ, Fregenal de la Sierra (Badajoz)

Pedid en todas partes

Anisado La Hormiga

VENTURA VAZQUEZ

MINA SAN MIGUEL

José M. Méndez y Camacho

MÉDICO-CIRUJANO

Especialista en partos y enfermedades de la mujer

Curación rápida y segura de la Sífilis por el 606 según la práctica seguida en los Hospitales de Madrid y París.

Inyección intramuscular de 606 (todo e inprimido) 25 Ptas.

Inyección intravenosa: Precios convencionales

CONSULTA: De 12 á 4

Vázquez López, 21

HUELVA

COGNAC EUSTAQUIO JIMÉNEZ
REPRESENTANTE:
D. José Castellano Baños, Castelar, 22

CARBURO FARO
Thomas Morrison & Co. Ld.

HUELVA

RESTAURANT FORNOS

Después de grandes reformas verificadas en el local, sus nuevos dueños ofrecen al público un esmerado servicio á la carta, cubiertos desde dos pesetas y abonos á precios convencionales.

59, SAGASTA, 59.—HUELVA

JOSÉ M. GARCIA BERNAL

Cirujano-Dentista.—Cortegana.

Extracciones sin dolor, orificaciones y empastes, construcciones de dentaduras y toda clase de operaciones de cirugía dental.

CONSULTA DE ENFERMEDADES DE LOS OJOS

del Doctor

Daniel Caballero, en Cortegana

Extracción de Cataratas

toda clase de operaciones de cirugía ocular

Francisco Rodríguez Hidalgo

FINTON KESNERIANO Y DEDICADOR
Sevilla, 12 Duclva

Como se puede luchar contra las huelgas

Existe en los Estados Unidos una institución que debiera ser estudiada y tal vez copiada, la «National Civic Federation». Gracias á su acción, las huelgas que en otros tiempos sacudían al país, han cesado gradualmente de manifestarse y no han vuelto á producirse en las grandes compañías ferroviarias.

La «National Civic Federation», presida por Mr. Seth Lew, está compuesta por la élite de la nación. Tiene por objeto ilustrar al pueblo americano y dirigir su espíritu, según un plan firmemente trazado á fin de dar las mejores soluciones posibles á los problemas sociales é industriales.

Ella hace que se estudien esos problemas con toda la profundidad posible en todos sus aspectos, y procura interesar en ellos á la opinión pública, logrando hacer dictar nuevas leyes, cada vez que es preciso poner la legislación de acuerdo con las necesidades del país.

Todas las clases sociales se encuentran así unidas para determinar de común acuerdo las condiciones de la vida económica, aplicando las mejores fórmulas.

El estudio de las diversas cuestiones se reparte entre dos secciones distintas, cuyos presidentes son nombrados en razón de su mérito, de sus antecedentes y de su capacidad. Una vistazo rápido á alguna de esas secciones mostrará todo su valor.

En la sección llamada «Trade Agreement Department», un número igual de patronos y de delegados decide las cuestiones relativas á las horas de trabajo, á las condiciones y á los salarios.

El gran desarrollo de esa sección data de Julio de 1908, época en que se nombró director de ella á John Mitchell, que había sido por largo tiempo jefe del Sindicato de los mineros.

Se utilizaron así la experiencia consumada de Mitchell, hombre dotado de rara energía, y su enorme influencia sobre los obreros en provecho del progreso industrial y del bienestar general.

Nadie como él hubiera podido dirigir la acción conjunta de patronos y obreros, que los hace conocerse mejor y permite reconocer las aspiraciones de los obreros sindicados y acoger favorablemente sus reclamaciones.

Y no hay que creer que ese «Trade Agreement Department» sea el resultado de una vaga teoría, es, al contrario, la aplicación de los métodos reconocidos como más adecuados para reglamentar las condiciones de los salarios y del trabajo entre obreros y patronos. El entendimiento así es la prueba de su respectiva independencia.

De esta manera se ha despertado en los obreros americanos un verdadero interés en el éxito de los negocios de sus patronos y se ha asegurado por largos períodos la paz industrial.

La sección de «Industrial Conciliation» se ocupa exclusivamente de huelgas, lockout, arbitrajes y transacciones, mediante una organización perfecta. Este departamento recibe informes inmediatos de los menores choques entre el capital y el trabajo, y aún de todo peligro de ruptura.

Este conocimiento inmediato de las dificultades permite acuerdos mucho más fáciles antes de la ruptura que después.

Esta sección está dirigida por economistas, profesores, sacerdotes, patronos y obreros, y estudia los problemas más profundos de las cuestiones sociales, como el salario mínimo, el derecho de huelga, el «boycottage», el trabajo de los niños, etc. Y esto, no solo en los Estados Unidos, sino también en el extranjero.

En 1909 envió esa sección 500 profesores á Europa, para estudiar allí las cuestiones sociales en los diferentes países. Esa sección no cesa de publicar fo-

letos, libros, periódicos y de establecer conferencias para ilustrar más y más al pueblo en todos los ramos que presentan un interés práctico económico ó industrial.

El «Industrial Welfare Department» tiene por objeto interesar al patrono en el bienestar de los obreros y producir mejores en las condiciones del trabajo y en la vida misma del obrero.

Se ocupa de todas las cuestiones de higiene, de previsión y asistencia social. Otra sección existe que se ocupa especialmente del bienestar de los funcionarios y empleados públicos.

Por último, el «Women's Department» formado por las mujeres é hijas de accionistas, patronos, etc., se ocupa en mejorar las condiciones en que vive y trabaja la mujer.

Anuario

de ferrocarriles y tranvías.—1911

Se ha publicado el tomo correspondiente al año actual, que con tanto éxito viene dando á la imprenta hace 19 años B. Enrique de la Torre, Jefe de Oficinas de los ferrocarriles del Norte, y comprende el período de Julio á Junio.

Para reflejar la importancia de esta publicación, reproduciremos el índice de materias, pero esto nos llenaría un espacio de que no disponemos, teniendo que limitarnos á indicar lo más interesante que contiene:

Primera parte.—Datos generales sobre invenciones, bibliografía, ferrocarriles del mundo, producción, comercio, accidentes, velocidades, material y estadística, correos, telégrafos y carreteras. Personal de obras públicas en el Ministerio de Fomento, Divisiones de ferrocarriles y escalafón del Cuerpo de Inventores del Estado.

Segunda parte.—Razón y domicilio social, capital, consejos de administración y personal de cada Compañía de ferrocarriles hasta Jefes de estación; productos y gastos de cada línea por conceptos, material móvil. Ferrocarriles en construcción. Plan de ferrocarriles secundarios y estratégicos. Tranvías.—Capital, productos, personal y material: Ferrocarriles de Francia y Portugal.

Tercera parte.—Legislación: Extracto de cuantas leyes, decretos, Reales órdenes y reglamentos se han publicado relacionados con ferrocarriles, el año 1910. Ley y reglamento de ferrocarriles secundarios y estratégicos. Índice general de estaciones con expresión del sitio donde se halla en el mapa cada una.

Todos los ejemplares van acompañados de un gran mapa á cinco tintas con todas las estaciones y líneas en explotación y construcción en primero de Julio último y líneas del plan de ferrocarriles secundarios y estratégicos.

Cada ejemplar en tela, vale 4 pesetas y 3'50 en cartón. Mapas sueltos á una peseta.

Administración San Vicente, Alta 51, pral, Madrid.

MERCADO DE LONDRES

Londres 26 de Septiembre 1911

Obre Standard	L	54-6-3
» á tres meses		55-3-6
Estafío G. M.		172-5-0
» á tres meses		170-15-0
» Inglés, lingotes		178-0-0
» barritas		179-0-0
Plomo Español		15-8-9
Hierro Escocés		52-6
» Middlesbro		46-6
» Hematitas		61-7
Acciones Rio-Tinto		57-15-0
» Tharsis		5-6-0
Exterior España		90 1/2
Plata, onza		24-1/4
Obre B. S.		67-16-0
Antimonio		30-0-0
Sulfato		19-0-0
Cambio á 3 meses		

Thomas Morrison, & Ltd. Co.
Huelva, Barcelona, Londres y Bilbao

JOVEN sin pretensiones, desea ocupación en escritorio un par de horas por las noches.
Razón, Castelar, 4

EL ABASTECIMIENTO DE AGUAS

De la Memoria del Ingeniero municipal D. Manuel Baena, autor del proyecto.

Red de distribución

Disposición general. Entre las varias soluciones que pueden adoptarse al determinar el trazado general de la red, después de varios tanteos nos hemos decidido por la que adaptándose mejor á la topografía de la población, permite resolver el problema con la mayor economía.

Eduficada la ciudad sobre terrenos que gradualmente van descendiendo hacia el cauce de la ría, y dispuestas sus principales calles, unas en la dirección de las curvas de nivel y otras según las líneas de máxima pendiente aproximadamente, parece lo más natural establecer la tubería principal por las calles de cota más elevada, á fin de reducir al mínimo las pérdidas de carga, derivar de esta ramales en la dirección de las líneas de máxima pendiente, los cuales al enlazarlos entre sí por tuberías trazadas por las calles horizontales, constituirán una serie de mallas en las que será fácil completar la distribución.

De acuerdo con este criterio, la tubería principal, á la que llamaremos sistema A, se establecerá por las calles de San Andrés, Plaza de San Pedro, General Bernal, Colón y Fernando el Católico; de ella se derivarán las tuberías del sistema B por las cinco siguientes: la B-1 que baja por la Cuesta del Carnicer, Plaza de la Merced y calle García Cabañas; la B-2 que partiendo de la Plaza de San Pedro, baja por las calles de la Palma y Cala; la B-3 que se origina en la plazuela de Saltés y por la calle de Cánovas baja á la Carretera de Gibraltón; la B-4 que sigue las calles Monjas y Vázquez López, y la B-5 que llega á la carretera Odiel por las calles San Salvador, García-Fernández y Pinta.

Esas tuberías, enlazadas por las que agrupamos bajo la denominación de sistema C, las cuales seguirán las líneas formadas por las calles Independencia, San José, Tetuán, Concepción, Palacio y General Azcárraga, y las Carreteras de Gibraltón y Odiel, forman la cuadrícula de que antes hablabamos, cuyas mallas son ya de extensión bastante reducida y cubren casi todo el casco de la población: pero como además de este hay que atender á las barriadas extremas y á servicios de importancia extraordinaria como son los del Puerto, ferrocarriles, talleres, etc., precisa derivar de la red así constituida, diversos ramales que designaremos con la letra D y serán los siguientes: D-1 por la Plaza de la Merced, Alameda Matheson y Carretera de Gibraltón; D-2 por la continuación á la calle García Cabañas para servir á varias calles, fábrica de harinas y demás que puedan establecerse en lo sucesivo por aquellos parajes; D-3 que se establecerá á continuación de la calle Cala; D-4 ramal que va directamente al muelle de pasajeros y zona del Puerto; D-5 que también servirá á la zona del Puerto y del ensanche futuro; D-6 que llega hasta el Matadero y alimentará las industrias establecidas ó que puedan establecerse en aquella zona; D-7 que por las calles de Sevilla, Alameda Sundheim y carretera de Sevilla llegará á la barriada del Polvorín, y finalmente, el D-8 que partiendo de la Plaza de San Pedro, seguirá las calles de Silos y San Sebastián, para alimentar toda aquella barriada que constituye la parte más alta de la población.

Así definida, la red principal completase con tuberías de relleno, para cuyo cálculo hemos restablecido aún

Dijo también que en la Península reinaba normalidad. Solamente en Bilbao algunos patronos mostrábase rehacios en la admisión de obreros al trabajo...

La filoxera en Ciudad Real Madrid.—Comunican de Ciudad Real haberse presentado en los campos de la provincia síntomas de la filoxera.

Paris.—Preguntado el almirante Bellue por un redactor de «Le Matin» sobre las causas que motivaron las explosiones en el acorazado francés «Liberté»...

El nuevo curso universitario Madrid.—El ministro de Instrucción pública D. Amalio Jimeno ha manifestado que asistirá el primero de Octubre á la apertura del curso universitario.

De Méjico Salvajismo de los indios.—Niños de pecho son arrojados al aire y recogidos con lanzas.

Méjico.—Los indios insurrectos saquearon el sábado pasado el poblado de Chamole (Estado de Chispas). Con terrible ferocidad los insurrectos se entregaron á multitud de actos de refinado salvajismo.

Francia y Alemania Paris.—Los periódicos franceses lamentan el retraso que originan en las negociaciones franco-alemanas las pretensiones que ha manifestado Kiderlen...

Telegramas del día 27 à las 19 García Alix gravísimo Madrid.—El ex-ministro señor García Alix se encuentra en gravísimo estado.

Final de una huelga Madrid.—Hoy han reanudado el trabajo los obreros pintores. De todas las huelgas esta era la única que existía ya en Madrid.

Procesamiento de Largo Caballero Madrid.—Por la autoridad militar se ha decretado el procesamiento del diputado provincial socialista, Largo Caballero.

Cumplimentando al Rey Madrid.—El capitán general de Cataluña D. Valeriano Weyler, ha estado hoy en Palacio cumplimentando al Rey.

Las víctimas de la guerra Madrid.—Comunican de Melilla haber fallecido el teniente del regimiento de Melilla D. Antonio García Gómez, á consecuencia de las heridas que recibió en el combate del día 10.

Firma de Marina Madrid.—Se ha aprobado la propuesta al escenso reglamentario á los primeros tenientes de la reserva disponible de infantería de Marina don José Valderas Leal y D. Antonio López Fernández.

La huelga de Pasajes San Sebastián.—Continúa la huelga de Pasajes. Hoy no trabaja ningún obrero cargador.

Una comisión de huelguistas ha visitado al gobernador para decirle que si el Consejo administrativo del puerto de Pasajes lleva una cuadrilla de 90 hombres, la huelga quedaría solucionada.

El gobernador de Barcelona Barcelona.—Se ha posesionado nuevamente de la Alcaldía el Marqués de Marianao. El señor Portela sigue recibiendo felicitaciones por su acierto en la solución del conflicto obrero.

COLEGIO DE LA INMACULADA CONCEPCION Con este nombre ha quedado abierto en la Calle Cánovas, núm. 54, un Colegio de Primera Enseñanza, dirigido por D.ª Manuela Pérez Lázaro.

FONDA NUEVA FRANCISCO RIOS GARCIA REAL, 26—L. P. P.—(HUELVA)

Herpes, Sarna, Tiña Curación eficaz con un solo tarro de la DERMOTINA del DOCTOR GUZMAN

LABORATORIO QUIMICO DE A. AMOUROUX Y L. FONTAINE Ingeniero Químico Ingeniero Agrónomo

Fábricas de Mosáicos y almacenes de materiales de construcción GONZÁLEZ HERMANOS, S. EN C. SEVILLA: O'Donnell, 38

José Suñé López Marmolista-Cantero Se facilitan presupuestos para toda clase de obras

Papel del Estado Joaquín Domínguez Roqueta Corredor de Comercio Colegiado Operaciones de Banca

MALAS DIGESTIONES En escaso número se encuentran los sujetos que jamás han tenido DISPEPSIA

LABORATORIO QUIMICO DEL DOCTOR CORDERO BEL Director del Laboratorio Municipal

CONSULTA GRATUITA de enfermedades de los ojos los martes, jueves y sábados

SE ARRIENDA el local que ocupa hoy la PAPELERIA INGLESA, por trasladarse este establecimiento á su nuevo edificio, calle Palacio, n.º 13

Oficina de Escritura á Máquina Sistemas YOST y REMINGTON

DE LO BUENO EL MEJOR SANTAL MONAL Recomendado por los Médicos más notables.

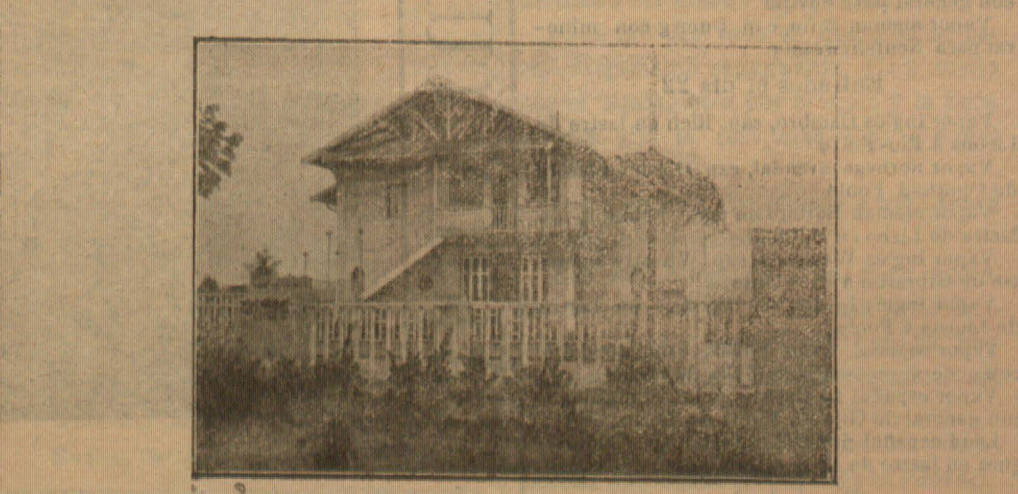

Fotografía del Chalet que S. de Orive regala a sus clientes Consta de planta baja con un espacioso hall, comedor, cocina, dos retretes inodoros y un dormitorio...

ARTICULOS Y EFECTOS para CAZA ESPECIALIDAD en Cartuchos cargados

Enrique Gómez Hierro.-Sagasta 23, Huelva COLEGIO CONTEMPORANEO PRIMERA Y SEGUNDA ENSEÑANZA

MILKA Suchard CHOCOLATE CON LECHE DE LOS ALPES SUIZOS DE VENTA EN TODAS PARTES

Banco de Cartagena CARTAGENA Capital: 10.000.000 de pesetas

Gran establecimientos de BAÑOS y Aguas Minerales de FUENTE AMARGA. CHICLANA.—Provincia de Cádiz

MOVIMIENTO DE BUQUES DE ESTE PUERTO

Entrados el día 21

Vapor alemán Portimao, cap. Niemann con general de Larache a Birchall. Vapor español Altor, cap Zabaia con carbón de Gijón a Rio-Tinto. Vapor español Cabo S Vicente, cap. Rivas con general de Cádiz a Viuda de Sierra. Vapor español Cabo Oropesa, cap. Durana con general de Sevilla a Viuda de Sierra. Falucho español Bendición de Dios, cap. Gamero con general de Ayamonte a Aguilár. Land español Consolación cap. Ojeda con general de Sanlúcar Guadiana a Aguilár. Lanchón español Virgen del Carmen, cap. Hernández en lastre de sanlúcar de Guadiana a Aguilár. Galeón español Virgen del Carmen, cap. Sánchez con sardinas de Isla Cristina a Aguilár.

Despachados

Balandro español Estrella, cap. Bayo con grano para Sanlúcar Guadiana. Land español Consolación, cap. Ojeda con general para Sanlúcar Guadiana. Land español Pepito, cap. Delgado con general para Cartaya. Falucho español Bendición de Dios, cap. Gamero con general para Ayamonte. Vapor español Cabo S Vicente, cap. Rivas con general para Sevilla. Vapor alemán Estie, cap. Damg con mineral para Neufahrwasser.

Entrados el día 22

Vapor inglés Ombro, cap. Rich en lastre de Lisboa a Rio-Tinto. Vapor noruega A rendal, cap. Olsen en lastre de Oporto a Poole. Vapor alemán Rotterdam cap Schmidt en lastre de Liebo. a Birchall. Vapor inglés Waverley, cap. Wheatly en lastre de Gibraltar a Rio-Tinto. Vapor inglés Ipezia, cap. Beedell en lastre de Liorna a Poole. Vapor español Cabo Peñas, cap. Bordallo con general de Sevilla a Viuda de Sierra. Vapor español La Cartuja, cap. Manzanago con general de Gijón a Viuda de Sierra. Land español Sma Trinidad, cap. Dominguez en lastre de Lepe a Dominguez.

Despachados

Vapor inglés Hatfield, cap. Cox con mineral para Rotterdam. Land español Bella Amalia, cap López con palmas para Faro. Vapor español Itálica, cap. Zalvidea con general para Bilbao. Vapor español Cabo Oropesa, cap. Durana con general para Barcelona.

Entrados el día 23

Vapor inglés Joseph Davis, cap. Hodgson en lastre de Oette a Rio-Tinto. Vapor español Sevilla, cap. Heredia con general de Sevilla a Suárez. Falucho español Joven Pilar, cap. Morales con sardinas de Isla Cristina a Aguilár. Canoas española Joven Herminigildo, cap. Gómez con sardinas de Isla Cristina a Aguilár. Bote español Buena Unión, cap. Rosa con sardinas de Ayamonte a Aguilár. Bote español Dos Hermanos, cap Nieto con general de Ayamonte a Aguilár.

Despachados

Bote español Buena Unión, cap Rosa en lastre para Ayamonte. Bote español Dos Hermanos, cap. Nieto en lastre para Ayamonte. Galeón español Virgen del Carmen, cap. Fánchez en lastre para Isla Cristina. Falucho español Joven Pilar, cap. Pérez con general para Isla Cristina. Falucho español Emilia, cap. Sosa con general para Isla Cristina. Land español Sma. Trinidad, cap. Dominguez en lastre para Lepe. Goleta española San José, cap. Pujol con general para Palma de Mallorca. Vapor español La Cartuja, cap. Manzanago con general para Sevilla. Vapor español Sevilla, cap. Heredia con general para Marsella. Vapor alemán Portimao, cap Niemann con general para Hamburgo. Vapor español Durango, cap. Garay con mineral para Amberes. Vapor español Banderas, cap. Garay con mineral para Oette. Vapor danés Gurre, cap Nielsen con mineral para Rotterdam. Vapor inglés Orest, cap. Campbell con mineral para Rotterdam. Vapor inglés Zinnia, cap. Mo Kie con mineral para Durban (Natal). Vapor inglés Bonshaw, cap. Gordon con mineral para Garston.

Mareas

Table with 2 columns: Pleamar, Bajamar. Row 1: 5,03 m., 11,21 m. Row 2: 5,20 t., 11,38 n.

SECCION MARITIMA

Compañía Anónima de vapores VINUESA

El Vapor "NAVARRA" saldrá de este puerto el Lunes 2 de Octubre para los de Cádiz, Algeciras, Málaga, Almería, Cartagena, Alicante, Valencia, Tarragona, Barcelona, San Feliú, Palamós y Marsella. También admitirá carga para Palma de Mallorca, con trasbordo en Barcelona y conocimiento directo.

Para informes y demás detalles, diríjense a sus Consignatarios J. DOMINGUEZ Y Hno. —HUELVA

Compañía Sevillana de Navegación a vapor Línea regular de vapores con salidas fijas todos los jueves por la tarde. El vapor español

Torre del Oro saldrá de este puerto el jueves 28 Septiembre para los de Oadiz, Algeciras, Málaga, Almería, Cartagena, Alicante, Palma de Mallorca, Valencia, Barcelona, San Feliú, Palamós, Cete Marsella. Admiten carga y pasajeros. Para informes a su consignatario, D. FERNANDO SUAREZ,

CARTON CUERO PARA TEJADOS



CARTON CUERO PARA TEJADOS

ALFA

un material científico que ha alcanzado siete ventajas no reunidas hasta la fecha —Impermeabilidad absoluta.— Flexibilidad perfecta y perpétua en todos los climas.—Ligereza.—Economía en sí y en los materiales accesorios.—Rapidez en la colocación.—Facilidad en el transporte.—Duración perpétua.

Representante-depositario: florentino de Azqueta, n. Pinzón, 22. Huelva

ROVIRALTA

LINEA DE VAPORES ANGLO-HISPANA Vapores de 1.ª clase de John Hall & Co., de Londres. Salidas fijas todos los domingos para Lisboa, Havre y Londres. El magnífico vapor BRITANIA saldrá el Domingo 8 de Octubre para dichos puertos. Para más informes, diríjense a su consignatario D. Fernando Suárez.

The London & Edinburgh Shipping Co. El vapor inglés FARRALINE Saldrá de este puerto el día 2 de Octubre. recto a Burdeos y Leith. Para informes, a su consignatario D. FERNANDO SUAREZ.

COMPANIA VALENCIANA DE NAVEGACION salda todos los viernes para Oadiz, Málaga, Almería, Cartagena, Alicante, Valencia, Tarragona, Barcelona, San Feliú de Guixols, Marsella, BÉNUVA y LIORNA. Admite carga y pasajeros para dichos puertos y se despacha calle Almirante Hernán los Pinzón, 46 y 48, por sus consignatarios Thomas Morrison & Co. Ltd. Retos vapores reunir inmejorables condiciones para el pasaje. Camarotes amplios y cómodos.

Dampfschiffahrts-Gesellschaft "Neptun" Directamente para BREMEN saldrá a principios de Octubre, el vapor HECTOR admitiendo carga. Odier, 65 y 67. L. CLAUSS.

THOMAS MORRISON & Co. Ltd.

Almirante H. Pinzón, 46 y 48 (antes Marina) HUELVA

Almacenes de Metales y Materiales para Minas COMPRA y VENTA de Minerales, Metales, Metales viejos, etc.

- AGENTES de INGERSOLL-RAND Co.—Perforadoras, Compresoras, etc. SANDERSON BROS & NEWBOULD.—Aceros, Palas, Limas, etc. Sté. MINIERE ET METALLURGIQUE DE PEÑARROYA.—Suifato de Cobra. COMPAGNIE FRANÇAISE DES METAUX.—Planchas, Tubos, Cobra, Latón, etc. JAMES EADIE & SONS.—Tubos forjados. DAVEY PAXMAN & Co.—Motores de gas pobre Geo. CRADOCK & Co.—Cables de acero JAMES CARRICK & SONS.—Grúas eléctricas, etc. LA SOCIEDAD DE LUBRIFICANTES.—Aceites y Grasas.

SEGUROS MARÍTIMOS (Lloyd Alemán) SEGUROS CONTRA INCENDIOS (The Northern Assurance Co. Ltd.)

Cemento "Heland" Carburo "Paro,"

DEPARTAMENTO DE FUNDICIÓN Y TALLERES Se facilitan proyectos y presupuestos para los trabajos en los diferentes ramos

SUCURSALES: THOMAS MORRISON & Co. Ltd.—17, Philpot Lane, Londres THOMAS MORRISON & Co. Ltd.—Plaza de Palaoio, 16, 2.º, Barcelona THOMAS MORRISON & Co. Ltd.—Rampas de Uribitarte, 1, Bilbao

La Unión y El Fénix Español. COMPANIA DE SEGUROS REUNIDOS. CAPITAL SOCIAL: 12.000.000 de Ptas. Agencias en todas las provincias de España Francia y Portugal. 47 AÑOS DE EXISTENCIA. Seguros sobre LA VIDA. Seguros contra INCENDIOS. Subdirectores en Huelva y su provincia: José Aragón y Hnos. Sagasta, 1

Patente de Invención Número 24.195 Persianas Automáticas de madera articulada llamadas FENIX. El concesionario cede total ó parcialmente la explotación de esta patente en toda la región de Andalucía. Informes, Emilio Riquivias, Redóndilla, 4, duplicado, Madrid.

LA CURACION DEL VENÉREO, SIFILIS, ANEMIA solo se ha conseguido con los muy conocidos y MILAGROSOS MEDICAMENTOS COSTANZI Millares de cartas de pacientes desahuciados lo corroboran.

CONFITES ROOB, INYECCION Y ELIXIR. [Estreñidos uretrales, Prostatitis, Gistitis, Catarros de la vejiga.—Su curación pronta, se cura radical y garantizada sin producir dolores y evitando las funestas consecuencias producidas por las sondas, por medio de los Confites Costanzi, que son los únicos que calman instantáneamente el escozor y la frecuencia en orinar, devolviendo a las vías génito-uritarias su estado normal.—CAJA, 5 Ptas. Purgación reciente ó crónica, gota miliar, úlceras, etc., curación Confites ó inyección Costanzi.—Un frasco 4 Ptas. Sifilis. CURACION radical con el Antisifilítico Roob Costanzi, depurativo insuperable de la sangre infecta. CURA las adenitis glandulares, dolores de los huesos, impotencia, manchas, erupción de la piel, pérdidas seminales, y cualquiera clase de sifilis, sea ó no hereditaria.—Frasco de ROOB, 4 Ptas. Anemia. Clorosis, Neurastenia, Inapetencia, Tisis, Impotencia, Debilidad general, etc., etc. curan tomando el maravilloso Elixir Nutro-Muscolina Costanzi.—Frasco 7 Ptas. En la seguridad de que toda persona atacada de alguna de las enfermedades citadas, para curarse tiene que acudir forzosamente ó los medicamentos COSTANZI, aconsejamos lo verifique antes de viciar el organismo con curas imperfectas, pues usándolos en las primeras manifestaciones del mal, se extirpa en pocos días, mientras que si el organismo está ya viciado, puede retardar sus maravillosos efectos, por más que en definitiva sea su curación segura y radical. Tos, bronquitis, catarro, asma. Su curación pronta, radical y segura con el Contralexis Grau Ynglada.—Precio 3,50 Ptas. Reumatismo y toda clase de dolor se cura con el antirreumático Grau Ynglada.—frasco 5 Ptas. Desaparición del vello con el Depurativo Español.—Precio 2,50. PUNTOS DE VENTA: EN LAS PRINCIPALES FARMACIAS DEL MUNDO AL POR MAYOR: Depósito exclusivo.—Laboratorio GRAU YNGLADA 30, Rambla del Centro, 30.—BARCELONA. Consultas médicas, constando gratis y con reserva las que se hacen por escrito, del donde dirigir las cartas al Director del Consultorio Médico: Ravob del Centro, 30, bajos.—Barcelona. Pedir folletos, noticias y cuantos informes se deseen a su preparador, —Grau Ynglada. (Químico-farmacéutico).—Rambla del Centro, 30, bajos BARCELONA.

MATIAS LOPEZ CHOCOLATES Y DULCES. Probad los exquisitos chocolates de esta casa, reconocidos por todo el mundo como superiores a todos los demás. Sus Cafés, Dulces y Bombones son los preferidos por el público en general. Pedidos en todos los establecimientos de ultramarinos y confiterías de España. Fábricas: MADRID Y ESCORIAL

VASILICINA A MARTIN Cura rápidamente neuralgias, eczemas, erisipela, herpes, grietas de los pechos, quemaduras, úlceras y hemorroides (almorranas). Los baños des- aparecen con una sola aplicación de esta pomada, en menos de 24 horas. De venta en las principales Farmacias y Droguerías.—PRECIO DEL BOTE, 1,50 Ptas. DEPOSITARIO GENERAL, D. José G. Elías, Farmacéutico en Minas de Los Silos - Huelva