LA PROVINCIA

DECANO DE LA PRENSA DE HUELVA

FRANQUEO CONCERTADO

El ejemplar 5 Cts

PRECIOS DE SUCRIPCION

En Huelva, un mes . . . . . 1,50 Ptas
Fuera, trimestre. 4,50
Extranjero, un año . . . . . 36,00 „

Anuncios oficiales, á 75 céntimos línea

Redacción y Administración: CASTELAR, 4
Teléfono núm. 144

AÑO XXXVIII.—Número 8.628

DIARIO DE LA NOCHE

LUNES 10 de Julio de 1911

SIMON MARCO

Gran Fábrica de MUEBLES de todas clases

Especialidad en MUEBLES CURVADOS

á cargo de JULIO DUTOIT

Precios de fábrica

En este acreditado establecimiento encontrarán un completo surtido en muebles de todas clases y estilos. Se instalan mobiliarios completos dentro y fuera de la Capital, encargándose de todas clases de tapicería y cortinajes. Se construyen muebles á gusto del compradores. Se dan facilidades los pagos sin aumento en sus precios.

SOLIDEZ, ELEGANCIA y ECONOMÍA | Ernesto Deligny, 2 (antes BOCAS) | Sucursales en las principales Capitales de España

Anastasio Barrero de las Heras

CEREALES Y BANCA

HUELVA

Café tostado diariamente

CARBURO FARO

Thomas Morrison & Co. Ld.

HUELVA

COGNAC EUSTAQUIO JIMÉNEZ

REPRESENTANTE

D. José Castellano Baños, Castelar, 22

GABINETE MÉDICO-QUIRURJICO

DEL PROFESOR

DON FRANCISCO VELA ARROYO

Especialista en enfermedades de los ojos y afecciones del pecho.

Tratamiento especial de la Tuberculosis (vulgarmente Tisis).

HORAS DE CONSULTA, DE UNA Á TRES.

LEPE—7, CALLE GRACIA, 7—LEPE

José M.ª Méndez y Camacho

MÉDICO-CIRUJANO

Especialista en partos y enfermedades de la mujer.

Curación rápida y segura de la Sífilis por el 606, según la práctica seguida en los Hospitales de Madrid y París.
Aplicación de dicho medicamento en inyección intravenosa, única recomendada para la curación pronta y eficaz, teniendo la ventaja de no provocar dolor alguno al paciente.

Horas de consultas: De 12 á 2, gratis á los pobres de 4 á 6

Vázquez, López 21 HUELVA

"Fonda Nueva"

José Luis Romero Mendoza

ARACENA

Esmerado trato • • Excelente servicio • •

Habitaciones amplias • Comida abundante

CONSULTA GRATUITA

de enfermedades de los ojos

los martes, jueves y sábados

De 10 á 11 de la mañana

Por el médico Sr. REPISO

en la farmacia del

Dr. Cordero Bel.—Racón, 13.

Francisco Rodríguez Hidalgo

PINTOR ESCENÓGRAFO Y DECORADOR

Sevilla, 12 Huelva

JARABE

del Dr. Cordero Bel

Tónico reconstituyente.

Composición á base de Hipofosfitos de sodio, potasio, calcio y hierro, Acido fosfórico, Yoduro de hierro, Sulfato de estricnina, etc., etc.

Cura radicalmente anemia, neurastenia, raquitismo debilidad general, desarreglos menstruales, impotencia, falta de apetito, etc., etc.

De venta en todas las buenas farmacias

FONDA NUEVA

FRANCISCO RIOS GARCIA

REAL, 35—LEPE.—(HUELVA)

El cinematógrafo en la escuela

(De colaboración)

Aunque no es nueva la idea, pues ya con anterioridad han dado sus opiniones sobre este asunto compañeros más ilustrados, me parece oportuno tratar sobre este interesantísimo medio instructivo.

Hoy que se habla tanto de las escuelas, de que la enseñanza sea la más instructiva y racional, haciéndola graduada, me parece no estará de más decir algo respecto á tan importante modo de enseñar, lo que es motivo de estas cortas y mal hilvanadas líneas.

Es un hecho demostrado, que la enseñanza intuitiva obra sobre los alumnos de una manera tan provechosa, que una conferencia, explicación, etc., dada en esta forma, queda grabada en la mente de los oyentes, y casi puede afirmarse que jamás se borra; ¿qué diré, pues, si se adapta el cinematógrafo en estos centros del saber, y el niño ve por medio de sus sentidos aquello que se le pretende enseñar?

Pongamos un ejemplo, cómo afirmación de lo expuesto. Queremos enseñar la Geografía física ¿Cómo haremos comprender al niño lo que son estrechos, islas, archipiélagos, etc.? Pues nada más sencillo, que representárselas por medio de dicho aparato, que lo reproduce de una manera exacta y real. Queremos hacer otras clases de estudios, hagámoslos intuitivamente; los resultantes serán tan satisfactorias, que no se dará el caso de que se desaprovechen estos trabajos.

Ahora y particularizando, tratemos de esta manera de enseñar en los pequeños [illegible] dremos nociones en los niños ideas de lo que está fuera de su alcance? Por regla general, los padres de estos alumnos no pueden mandarlos á otros centros á ensanchar sus conocimientos, bien porque sus medios pecuniarios no se lo permiten, bien porque las comunicaciones no son fáciles ó bien por otras causas independientes de su voluntad. Lo cierto es, que la mayoría de los hijos no pueden adquirir esos estudios complementarios en los diversos ramos del saber, y que por estas causas, á veces imposibles de vencer, no pueden salir del estrecho círculo en donde nacen, se crian, educan é instruyen.

Pues bien, si en cada una de las escuelas de estos pequeños centros se pudiero tener un aparato cinematográfico, cintas variadas é instructivas, estos hombres del mañana adquirirían seguramente variedades de conocimientos, los que al adquirirse servirían para el engrandecimiento del suelo donde viven y para la patria en general.

Lástima grande es que tan provechosa manera de inculcar los ya tan repetidos conocimientos, no se adapte y generalice en todos los establecimientos y escuelas ya públicas como privadas. Diremos como aquel pedagogo insigne: *La enseñanza más provechosa, es aquella que se da deleitando.*

T. Gebe.

Minas Sotiel-Coronada 8 Julio 1911.

MERCADO DE LONDRES

Londres 7 de Julio 1911

Cobre Standard	L	56-15-0
« á tres meses	»	57-6-3
Estaño G. M.	»	195-0-0
» » á tres meses	»	188-15-0
» Inglés, lingotes	»	193-0-0
» » barritas	»	194-0-0
Plomo Español	»	13-7-6
Hierro Escocés	»	-51-4
» Middlesbro	»	-46-7
» Hematitas	»	-61-2
Acciones Rio-Tinto	»	68-10-0
» Tharsis	»	5-7-6
Exterior España	»	92-
Plata, onza	»	24-5/16
Cobre B. S.	»	60-5-0
Antimonio	»	32-0-0
Sulfato	»	20-10-0
Cambio á 3 meses	»	

Thomas Morrison, & Ltd. Co.

Invitan nuevamente Londres y Bilbao

Desde Zafra

Crónica necrológica

El viernes último á las 9 menos 5 minutos de la noche, falleció en esta ciudad de Zafra á consecuencia de un cólico, el que fué dignísimo presidente de la Audiencia de Huelva D. Manuel M.ª de Sanz y Ansorena, quien desde hace bastantes años venía padeciendo del estómago.

El Sr. Sanz Ansorena había venido á ésta á pasar una temporada en casa de su hermano político D. José Santa María de la Corte.

D. Manuel estuvo solo tres días en cama, recibiendo á las 12 de dicho día 6, con todo el fervor de un buen cristiano, los Santos Sacramentos y expirando á la citada hora de la noche, cubierto su rostro con las lágrimas de sus queridas hijas las Srtas. Pilar, Vicenta y María, y rodeado de los demás individuos de la familia que se hallaban presentes.

La muerte del Presidente, sentida por todos, principalmente en esta ciudad de Zafra y Huelva, causó general sorpresa por la rapidez del proceso patológico y su funesto desenlace.

La familia recibió infinidad de telegramas y cartas particulares de cuantas personas tuvieron el honor de conocer al recto y probo magistrado.

El sábado último, á la caida de la tarde, se verificó el entierro.

El cadáver del Presidente, colocado en magnífica y artística caja hecha en esta ciudad, iba amortajado con toga y los atributos propios de su alto cargo.

Llevaban las cintas del fúnebre [illegible] tinez Fernandez, D. Francisco García de la Mata, todos abogados; D. José Lafuente y Cruzado, abogado y escribano; D. Victoriano Alpuente Luna, secretario de gobierno, y D. Eduardo Platero y Cordón, propietario y amigo del finado.

La caja llevaba tres grandes coronas de flores finas y plumas, y cuyas cintas negras con inscripciones doradas decían lo siguiente:

Una, «El personal de la Audiencia á nuestro inolvidable Presidente». Otra «Recuerdo de su hermana y sobrinos» y la tercera, «Manuel de la Corte á mi querido D. Manuel».

Asistieron al entierro en representación de la Audiencia de Huelva, el abogado fiscal Sr. Rodriguez Fueyo, y en representación del Colegio de Abogados de Huelva, el decano de los Abogados de Zafra D. Felipe Martinez Gomez y D. A. Octavio Sanchez Cortes y Alvarez, como juez de 1.ª instancia del partido, que en unión de la familia del finado formaban el duelo.

Familia del finado que formaban el duelo: D. José Santa María y Rico, D. Alfonso Santa María y Rico y don Vicente Ortega, cuñados del finado y los siguientes primos y sobrinos: don Alfonso Gomez Rico, D. Casimiro Fernandez, D. Juan Tovar, Conde de Casa Henestrosa, D. Agustín Mendoza, Conde la Corte, D. Manuel Mendoza, D. Francisco Fernandez, D. José Torres Gomez, D. Casimiro Tovar Gomez y D. Alfonso, D. Francisco, don Casimiro, D. Casimiro, D. Juan y don Manuel Gomez Ramirez de Arellano.

Todo el clero secular asistió al entierro; párroco D. José Guerra Lechuga, coadjutores D. Juan Santa Ana y D. Luis García Suarez, D. Germán Calderón, capellán del Hospital, don Alejandro Zambrano, capellán de las Monjas Catalinas, D. Rafael Alvarez, capellán de las Monjas Claras, y don Manuel Vivas, presbítero; las cofradías de la Sacramental y 50 niños con cirios de las escuelas gratuitas pobres.

Entre las muchas personas de todas clases sociales que iban en el entierro recordamos al alcalde de Zafra don Manuel Muñiz Giraldez, al Juez municipal D. Carlos Mesa Perez, al teniente coronel de la Zona Jefe de la Caja de Reclutas D. Antonio Batlle, y al teniente de la Guardia civil D. Antonio Romero.

En la capilla de S. José se cantaron solemnes responsos por el alma del finado, y allí fué la primera despedida del duelo y la segunda en la casa mortuoria.

Mañana á las 10 se celebrarán en la parroquia de Ntra. Sra. de la Candelaria, en Zafra, solemnes honras fúnebres por el eterno descanso del alma del finado.

Descanse en paz el digno Presidente, honra de la magistratura española.

C.

Vapor "Isla de Saltés"

Servicio de viajes

PARA BAÑOS EN PUNTA-UMBRÍA

HORAS DE SALIDAS:

De Huelva, á las 8 de la mañana y 4 de la tarde

De Punta-Umbría, á las 11 de la mañana y 7 de la tarde.

PRECIOS: VEÁNSE PROGRAMAS

NOTA.—Los abonos se venden en la calle Rábida núm. 10, excepto los Domingos.

Noticias de La Palma

EL BANQUETE DEL SÁBADO

Como anuncié en mi correspondencia anterior, se ha celebrado en el Centro Industrial y Agrícola el banquete en honor de nuestro muy que- [illegible]

El hermoso patio de nuestro primer Círculo, se vió en tan simpático acto completamente lleno de amigos del festejado.

Fué una fiesta pura y exclusivamente de amistad. Individuos de todas las tendencias políticas acudieron á honrar al Sr. Dominguez Prieto, sin otro lazo de unión que el de ser sus amigos.

Una noche inolvidable. La sala del Casino estaba brillante. Comenzó la comida á las 9 y media de la noche, pero desde las 6 de la tarde se notaba inusitada animación en la plaza de Alfonso XIII, consumiéndose muchas botellas del exquisito vino que guarda en sus bodegas D. Manuel Perez Soldán, tío del festejado.

El menú fué discretamente servido por la conserjería del Casino.

Asistieron los señores siguientes:

El festejado D. Pedro Dominguez Prieto, que presidía, teniendo á los lados á sus tíos D. Joaquín Prieto Cepeda y D. Manuel Perez Soldán; el resto de las mesas lo ocuparon los señores D. Sebastián y D. José Dominguez Prieto, D. Pedro y D. José García Cárdenas, D. Fernando Diaz de Padilla, D. José A. Jimenez, D. Pedro A. Morgado, D. Fernando Cepeda, D. Vicente García, D. José García Lagares, D. Laureano Perez Medrano, D. Pedro Perez Garrido, D. José A. Lepe, don Juan Medrano.

D. Diego Soldán Pinto, D. Juan Camacho, D. Juan Aragón, D. Manuel Gonzalez Sicilia, D. José Ortega Gomez, D. Ricardo Navarro, D. Alejandro Cano, D. Julián Martinez, don Francisco Castelló Arboleya, D. Francisco Diaz Pinto, D. Ildefonse Gomez, D. Longinos Lcompart, D. Angel Pavón, D. José M. Romero, D. Julio Kao, D. Salvador y D. Martin Ogazón Gonzalez, D. Florentino y D. Ramón Fernandez Vazquez, D. Manuel Perez Vidal, D. Francisco Navarro, D. José Leiva, D. Bernabé Bernal, D. Antonio Milanés.

D. Miguel Camacho, D. Francisco Salguero, D. Ignacio Lopez Vazquez, D. Antonio Segura Hugo, D. Manuel de Montes Moreno, D. Antonio Cabrera, D. Diego Martinez Pavón, D. José Ossorno y D. Juan Bellerín.

A la hora de los brindis, lo hicieron

Archivo Municipal de Huelva

varios señores, todos los cuales fueron muy aplaudidos.

D. José A. Jimenez leyó las adhesiones de los Sres. D. Federico Ortega Ruiz, D. Alberto Diaz García, presbítero, D. Teodoro Ocaña, y unos versos muy originales de D. Pedro de Cos, de Villarrasa.

Hasta las 4 de la mañana duró la *juerga* en el Casino, consumiéndose muchas botellas de Jerez.

Perico Dominguez tocó la guitarra como él sabe hacerlo, que es como deben tocarla en la gloria, si en la gloria hay guitarras.

F. Cepeda no cesó de teclear en el piano durante toda la noche. En fin: se pasó lo mejor que se pudo.

La Central Eléctrica *San Germán* obsequió al nuevo médico con... ¡un ventilador eléctrico! Fué colocado habilmente en la sala del banquete por el inteligente mecánico y electricista D. Scio Moreno y Jara. Todo es obsequiar.

Vuelvo á felicitar efusivamente á Perico Dominguez Prieto por sus triunfos.

EL CORRESPONSAL

La Palma, 9-7-911.

AYUNTAMIENTO

Sesión del 8 del actual

Bajo la presidencia del alcalde, se abre la sesión con asistencia de los concejales señores Alhamar, Barba, Rey, García (D. J.), Domínguez, García Morales, Vázquez del Olmo, Aragón, Romero y Barrientos.

Se aprobó el acta de la anterior.

El Sr. García Morales pregunta á la presidencia si el acuerdo adoptado en la sesión última, de telegrafiar al ministro de Fomento sobre el asunto Peña, se había cumplido.

El Presidente le contesta en sentido afirmativo, si bien el ministro no se ha dignado contestar aun.

El Sr. Alhamar pide la palabra para manifestar que en sesiones anteriores ha denunciado que en una casa de la calle del General Azcárraga se estaban practicando obras en forma distinta á como habían sido solicitadas y acordadas por el Ayuntamiento.

[illegible] arquitecto municipal giró una visita á dichas obras y observó que se ajustaban á lo solicitado.

Entrase en el orden del día.

Se aprueban varios informes de la Comisión correspondiente, para verificar obras de reparación en distintas casas de la capital.

Se acuerda indemnizar con 662 pesetes al propietario de unos terrenos cedidos para vía pública en la Alameda Sundheim.

A la solicitud que presenta D. Joaquín López Gómez, pidiendo una subvención para transportar á Punta Umbría á los niños de las Escuelas Públicas.

Los señores Aragón y Moreno apoyan la solicitud; pero el señor García (D, J.), interviene para manifestar que si la subvención va á dedicarse á un solo viaje con merienda, preferible es no subvencionar esta y que en lugar de una excursión sean dos las que los niños hagan.

Ultimamente se acuerda de conformidad con lo solicitado.

Se acuerda la inmediata instalación de una fuente pública en el Polvorín.

El Cabildo aprueba el informe de la Comisión respectiva, emitido en dos cuentas de suministro de agua á las escuelas públicas.

Se concede un jornal de 3,50 pesetas diarias al encargado de llevar el agua á las Hermanitas de los pobres por encargarse también de acarrearla á las Escuelas de la capital y que antes solamente disfrutaba 30 ó 40 pesetas mensuales de gratificación.

Son aprobadas dos cuentas de adquisición de linfa vacuna y un escrito pidiendo se reconozca la propiedad de una sepultura en el Cementerio Católico.

Se dá lectura á una cuenta de servicios sanitarios. Con este motivo se promueve un larguísimo debate, en el que toman parte casi la totalidad de los señores que concurren á la sesión.

El señor Domínguez expuso su convencimiento de que los practicantes no deben asistir al servicio de desinfecciones y que en lo referente al nombramiento de peones para el mismo, debe hacerlo el alcalde y no el Cabildo.

El Sr. García Morales dice que dichos practicantes casi están inactivos y que ha tenido ocasión de comprobar que uno de los dos nombrados no presta servicio.

Apoya lo dicho por el Sr. Domínguez el Sr. García (D. J.), por entender que no es higiénico que los practicantes asistan á las desinfecciones y tengan luego contacto con los heridos que tienen forzosamente que curar. Solamente debía acordarse que uno de los dos practicantes asistiese al servicio con exclusión de otro alguno.

El Sr. Rey dice que debe aumentarse el número de obreros de la brigada de desinfección y que estos debe nombrarlos el alcalde.

El Sr. Aragón dice que sabe que uno de los dos practicantes del municipio presta servicios en una clínica particular.

El alcalde abandona la presidencia que ocupa el señor Vázquez del Cid.

Luego pide la palabra y pregunta al Sr. Aragón si sabe como realizan los servicios de desinfección.

El Sr. Aragón explica el modo con que, según su opinión deben practicarse estos trabajos.

El alcalde dice que la parte técnica de las desinfecciones la dirige el Inspector municipal de Sanidad, por ser de la competencia de las atribuciones que la ley le concede.

Por último, se acuerda que dicho Inspector señale el número de obreros que cree necesario para hacer debidamente las desinfecciones.

Lo avanzado de la hora (¡las dos de la madrugada!), se acordó suspender la discusión de los asuntos pendientes de despacho hasta el viernes próximo.

Antes dice el Sr. Mora Doblado que hace días tiene en su poder el Reglamento de la Guardia Municipal, ya terminado, y el cual por olvido no ha sido incluído en el orden del día.

Se dá lectura á él y se toma en consideración.

Se levanta el Cabildo.

La novillada de ayer

Seis mansos de D. Gregorio Rite, vecino de Niebla, para «Navarrito II», «Encajero» y «Litri II».

[illegible] y una entrada digna de un buen cartel, empieza la corrida.

El presidente llega tarde y oye una pita al ocupar su puesto.

Hecha la señal, salen las cuadrillas que son saludadas con aplausos.

Colocado cada cual en su sitio, se da suelta al

Primero.—Castaño, botinero, bragao, rebarbo y abierto.

Sale mansurroneando y huyendo de su sombra.

En otra plaza que no fuera esta, hubiera ido al corral.

Los Navarros I I y IV le tuestan la piel como pueden con un par caliente y dos pares ordinarios.

El segundo de la dinastía de los Navarros cumple con la presidencia y se dirige á su enemigo que no quiere pelea.

Emplea pocos pases, consintiéndolo con el cuerpo, y agarra una en lo alto dando tablas que es suficiente. (Ovación).

Segundo.—Nevado, careto y cornicabierto.

Navarro le da á la salida un recorte capote al brazo con una rodilla en tierra. (Aplausos).

Encajero hace como que torea y Litri II es volteado á las primeras de cambio.

Niño de la Huerta y Miguelín cuelgan dos pares y medio malos.

Encajero brinda y da varios muletazos para un pinchazo malo, saliendo perseguido.

Continúa su *faena* para otro pinchazo; entra de nuevo y suelta media tendida y trasera, otro pinchazo barrenando y escucha el primer aviso. Otra media en la misma forma, un intento, media baja, otro intento y el animal se echa aburrido. (Pita general).

Tercero.—Retinto, bragao y abierto de cuerna.

Litri II torea con barullo y es revolcado y empitonado sin consecuencias.

Cantarito prende un par caido de las cortas y Limonero banderillea á la afmósfera.

Repite el primero con uno pescuecero y el otro en su turno con uno regular.

Litri II pronuncia un discurso ante el palco presidencial y se va al de Rite que no quiere juego.

Abre la tela y es derribado al segundo pase.

Pocos pases más y *endiña* media perpendicular y atravesada que mata. (Ovación y oreja).

Cuarto.—Corado, bragao y alto de pitones.

Navarro le tiende el percal sin conseguir sujetar al animal, que busca la dehesa.

Uno de los Navarros se ata las manos y deja media de las cortas caida; el otro hermano coloca medio de las ordinarias y repite el primero con las cortas, clavando un par.

Navarro II brinda á un espectador de sombra.

Da fin de su enemigo previo varios pases y una estocada alta que produce derrame. (Ovación y oreja).

Quinto.—Colorado, bragado y careto.

El chico de los encajes no hace nada con los *entredoses*.

Entre el Chato y Niño de la Huerta adornan el aire y el morrillo del bichejo con par y medio de rehiletes.

Encajero brinda á la banda de música y se deshace de la *fiera* de tres pinchazos en el aire, seis en distintos sitios del animal y dos medias alargando el brazo.

El espada oye tres avisos y la banda correspondió á su galantería con un paso-doble.

Sexto.—Colorado y bragado.

Litri II da varias verónicas y recortes.

Cantarito y uno de los Navarros prenden dos pares y medio de banderillas.

Litri II acaba con la vida del de Rite y de la corrida con un pinchazo bueno, otro malo, media que ahonda tres veces con la montera, otra media delantera, dos pinchazos más y una delantera y tendida.

Litri oyó un aviso.

Resúmen

Los novillejos mansos perdidos.

A Navarrito II se le ven cosas de torero, pero no ha hecho nada notable, sin duda por las condiciones del ganado.

Encajero y Litri II deben abandonar la afición.

Bregando los hermanos Navarros y Cantarito.

ELE.

MATADERO DE HUELVA

Matanza del día 10 de Julio

Vacas, 13.—Kilos, 1 537,00.

Precio del entrador por Kilos: 1,60 á 1'65 ptas.

Precio del mercado por Kilos: 2,20 ptas.

Ovejas, 76.—Kilos: 743,00.

Precio del entrador por kilo en vivo, 0,443 á 0,446 pesetas.

Precio del mercado por Kilo: 1,60 ptas.

Sección Local y Provincial

—El Cuento Semanal—

Publica en éste número un cuento de Emiliano Ramírez Angel, titulado *La primavera y la política.*

En la orientación humorística de la joven literatura, Ramírez Angel es uno de sus más felices cultivadores. *La primavera y la política* es una novelita de la vida humilde y cursi, retratada con gran justeza y buen humor. Niñas sentimentales, garbosas chalequeras y toda la fauna grotesca de la burocracia pasan por esta amenísima narración, cuya fábula es interesante y sencilla.

Está muy artísticamente ilustrado por Pedro Anca.

Dentadura.—Siempre sana, siempre limpia, siempre perfumada con el mejor dentífrico, *Licor del Polo.* Hechos continuados de dos generaciones de más de 40 años nos confirman esta verdad, que no pueden atestiguar dentífricos que acaban de nacer. Con un frasco que vale 6 reales hay para dos meses de uso diario.

—De regreso á Ceuta—

Ha marchado para Ceuta, después de haber pasado entre nosotros breves días, el abogado y jefe del partido conservador en aquella ciudad, nuestro respetable amigo don Francisco de las Heras.

—La corrida de ayer en Sevilla—

Varios aficionados de Huelva recibieron anoche un telegrama de Sevilla en el que se dá cuenta del comportamiento del espada Manuel Dionisio Fernández. Dicen los que telegrafían que este torero estuvo superior y que el tercer toro lo cogió, sin consecuencias desagradables, al pretender hacer el cambio de rodillas.

¿Que cognac es el que está hoy de moda?

El de Eustaquio Jiménez

—Llamamiento—

Por el gobierno militar de esta plaza se llama al vecino Miguel Alvarez Martínez para enterarle de un asunto que le interesa.

—Enferma—

Se encuentra ligeramente enferma la bella y elegante esposa de nuestro amigo particular, don Eugenio Garnier.

SE VENDE Ó TRASPASA

la fábrica de jabón de Cortegana, sita en las «Eritas»

Razón, en la fábrica ó en Huelva, Calle Sevilla, n.º 17.

—Ascenso—

Ha sido ascendido al empleo inmediato superior el alférez de Navío don Joaquín García del Valle, estimado amigo nuestro, que estaba afecto á la Comandancia de esta provincia.

Nos alegramos y le enviamos nuestro parabien.

—Enfermo—

Lo está aunque por fortuna no de gravedad un hijo de nuestro compañero de redacción señor Lerín del Olmo.

SE VENDEN dos máquinas, una para aparar de brazo, y otra cilíndrica, marca «Singer», en perfecto estado.

Calle Alfonso XII, núm. 24, informarán.

—Un anuario—

Hemos recibido el nuevo Anuario técnico é industrial de España que bajo la dirección de los ingenieros de Minas D. Augusto de Galvez-Cañero y D. José de Gorostizaga, acaba de publicarse en Madrid.

Contiene las leyes, reglamentos industriales de mayor interés, datos relativos á sociedades y empresas dedicadas al abastecimiento de agua, electricidad, metalurgia, minería, tracción, etc. Además señala extensamente las direcciones de fabricantes, agentes, contratistas y representantes de maquinaria [illegible] y las señas de todos los Arquitectos é ingenieros que ejercen su profesión en España.

Este anuario corresponde al año actual y es el primero de su publicación.

Está perfectamente editado y resulta una obra de evidente utilidad.

De él es representante en esta provincia don Eusebio Contreras.

Pídase Sal Vichy-Etat para bebidas, Comprimidos Vichy-Etat efervescentes, y Pastillas Vichy-Etat, en sus envases de origen. Rehúsese toda imitación.

—Denuncias—

La guardia civil de Lepe ha denunciado 35 cabezas de ganado cabrío propiedad del vecino de aquel pueblo Manuel Expósito Mendoza por causar daño en unas higueras de la pertenencia de Cayetano Orta.

—Por igual causa fueran denunciadas también 60 cabras de Manuel Morgado Martín.

—Por la benemérita de Almonaster han sido denunciados los vecinos de aquella villa, Diego Cabrera, José López, Pedro Vega, José Ruiz, Antonio Dominguez, Francisco Perez y Simón Berjano por pastoreo abusivo en rastrojos y viñas sin la correspondiente autorización de sus dueños.

A todos se les impondrá la multa correspondiente.

—Chirlata—

En la taberna que en Bollullos del Condado posee para recreo y esparcimiento de sus convecinos Julio Diaz Pérez, debía jugarse á los prohibidos por la Ley cuando la guardia civil de aquel puesto, enterada sin duda de ello, se presentó, sin avisar siquiera, sorprendiendo una chirlata donde se entretenían en tirar de la oreja á Jorge, Antonio Rosando, Juan Jiménez, Juan Mario, Antonio Rodríguez, Antonio Macías, Manuel Cano, Francisco Mora, Juan Cruz, Manuel González y Manuel Clasujo.

La benemérita se incautó de dos barajas y 220 pesetas é hizo ingresar en la carcel á los jugadores.

—Robo—

En el pueblo de Santa Olalla se ha cometido un robo en el comercio que posee don Miguel Ortiz Vicente.

Los objetos desaparecidos son, pañuelos de seda y tigeras de varias clases, tiras bordadas, puntillas y encajes.

La guardia civil hace activas diligencias en averiguación del paradero de los autores del robo sin que hasta ahora hayan dado resultado.

SE VENDE un caballo y un milord.

Alameda Sundheim, n.º 9.

—El cambio en Junio—

Según la real orden mensual de Hacienda, el precio medio de la prima de los francos en Junio último, fué de 8'06 por 100.

—Para Barcelona—

Después de pasar en esta varios días, ha regresado para Barcelona, nuestro distinguido amigo Don Emilio Lluch, Director de la Sociedad Anónima de Lubrificantes, de aquella capital.

¿Qué cognac pide el público inteligente?

El de Eustaquio Jiménez

—Premiado en la Argentina—

En el último número del periódico «España en la Argentina» llegado á Huelva, aparecen las distinciones concedidas por el Jurado de la Exposición Internacional de Buenos Aires á los expositores de la sección española.

Figura entre ellos, premiado con mención honorífica por los cuadros al óleo que envió al Certamen, nuestro estimado amigo D. Gregorio Boza Silva.

Solo tres expositores españoles de cuadros han merecido la distinción de ser premiados, figurando en primer lugar nuestro amigo.

Le felicitamos por ello.

Empléense las mejores aguas minerales alcalinas embotelladas: «Vichy-Hopital» (estómago), «Vichy-Célestins» (riñones), «Vichy-Grande Grille» (hígado), insustituibles.

—La sanidad en los campos—

El Ministerio de Fomento ha dictado una Real orden que ayer le fué comunicada al Gobernador civil de esta provincia referente á la Inspección sanitaria que debe verificarse en los campos.

En ella se manifiesta que á fin de que se faciliten á la Dirección general los medios más necesarios para el buen cumplimiento de los preceptos de los artículos 10 y 11 del Real decreto de 25 de Noviembre último se recuerden estas prevenciones en la «Gaceta» y «Boletines Oficiales».

He aquí lo que dicen los dos citados artículos:

Artículo 10. Los Inspectores regionales residirán en las capitales de provincias donde existan Granjas Escuelas prácticas de Agricultura, teniendo sus oficinas en las mismas excepto dos que estarán adscritos á la Inspección Central á las ordenes del Inspector Jefe.

Artículo 11. Los Ingenieros Jefes de las Secciones agronómicas que comprende la Región, los Ingenieros de montes y todos los funcionarios dependientes de este ministerio que tienen misión que cumplir en el campo así como los Inspectores provinciales municipales de Sanidad, los Alcaldes, Inspectores de Higiene Pecuaria etc. facilitarán á esta Inspección de saneamiento del campo cuantos datos y noticias sean procedentes del buen cometido de sus funciones auxiliándole y coadyuvando á sus fines en casos necesarios de igual modo que los Inspectores regionales coadyuvarán y auxiliarán á los organismos sanitarios dependientes del Ministerio de la Gobernación con sus datos y conocimientos. Los datos referentes al Ministerio de la Gobernación se solicitarán de las respectivas Inspecciones generales de Sanidad interior y exterior.

En la Región de Andalucía que comprende las provincias de Sevilla, Cádiz, Córdoba y Huelva Don Rodolfo de Angulo que tendrá su residencia en la Granja Provincial de Alfonso XIII en Sevilla, es el Inspector regional para el cumplimiento de este importante servicio.

CERVECERIA DE VIENA

HELADOS

GASEOSAS DE LA CRUZ BLANCA

DE LA FÁBRICA DE CADIZ

Archivo Municipal de Huelva

POR TELÉGRAFO

Noticias de España y del Extranjero

Telegramas de las 10 á las 15

LA LOTERÍA

Madrid.—10.-11-05.

URGENTE.

En el sorteo de la lotería verificado hoy, han correspondido los premios mayores á los números siguientes:

Primer premio: 8,469, Medina Sidonia.

Segundo premio: 16.461, Madrid.

Tercer premio: 564, Burgos.

Los conflictos obreros

Zaragoza.—En el salón de la Lonja celebraron los obreros el mitin que habían anunciado para tratar del actual conflicto y tomar acuerdos.

En dicho acto, al que asistieron cerca de 5.000 huelguistas, se pronunciaron discursos de tonos muy duros contra la resistencia de los patronos, que no quieren otorgar á los huelguistas carpinteros la jornada de nueve horas que han solicitado.

Se ratificó el acuerdo de la junta directiva de declarar la huelga el lúnes, acordándose además que se mantenga aquella hasta que los carpinteros triunfen en su demanda.

Una comisión de obreros visitó al gobernador para entregarle las conclusiones del mitin.

Se cerrarán los centros de las sociedades federadas hasta que terminen las actuales circunstancias.

Los obreros tipógrafos se reunirán el lunes para tratar de si procede sumarse al paro.

Los obreros azucareros y alcoholeros votaron contra el paro.

Los panaderos han anunciado al gobernador que se declararán en huelga dentro de cinco días si no los obliga á hacerlo antes una fuerza mayor.

El gobernador tiene preparados 70 soldados para que amasen el pan si llegase á declararse el gremio en huelga, para que no carezca de este artículo el vecindario.

También tienen preparados soldados de ingenieros para que dirijan los tranvías.

El gobernador ha conferenciado con los señores Canalejas y Barroso, informándolos del estado del conflicto y de las medidas de previsión que tiene adoptadas para evitar que se altere el orden público.

La benemérita patrulla por las calles.

Puertollano.—Nuevamente se han abierto las hostilidades entre patronos y obreros.

Los directores de las compañías mineras se han reunido acordando parar el trabajo en todos los talleres y demás departamentos obreros y anunciando que no se volverán á admitir en ellos á los obreros mientras no acepten estos las mismas condiciones en que trabaiaban antes de declararse en huelga.

El recrudecimiento del conflicto obedece á que también los obreros se muestran muy intransigentes.

La guárdia civil disolvió á varios grupos de obreros que realizan coacciones con otros compañeros.

Los huelguistas están recibiendo socorros de varias sociedades obreras de Madrid y Ciudad-Real.

Cónsul á Madrid

Badajoz.—Ha salido para la Corte el consul de Portugal en esta capital.

El representante de la vecina República se lamenta de la conducta de la prensa y de las autoridades.

El "Carlos V."

Cádiz.—De un día á otro zarpará de este puerto el crucero «Carlos V:, con rumbo á Larache.

Dicho buque sustituirá al cruceró «Cataluña».

Los nacionalistas de Egipto

Londres.—Ha sido nombrado lord Kultchener, gobernador del Egipto para desarrollar allí una política enérgica, pues se confirma que existe gran agitación entre los elementos nacionalistas.

Telegramas del dia 10 á las 18

VALORES PÚBLICOS

Madrid 10

4 por 100 int. p. . . . . 84'20

8'25

cls París . . . . . .

cls Londres . . . . . 00'00

FABRA.

Las incursiones portuguesas

Madrid.—Hablando hoy Canalejas respecto á las incursiones de la guardia portuguesa en territorio español, negó lo que se ha dicho por algunos corresponsales dando mayor importancia á lo sucedido, puesto que dichos guardias apenas llegaron á rebasar nuestra frontera.

La mañana de Canalejas

Madrid.—El Sr. Canalejas regresó á Madrid á las siete de la mañana, comenzando seguidamente sus trabajos ordinarios, permaneciendo en su domicilio varias horas.

Después fué á los ministerios de Gobernación, de Estado y de Gracia y Justicia.

En el primero se enteró de las noticias recibidas de Zaragoza, Orense y otros puntos referentes á las huelgas pendientes de resolver.

En Estado estuvo con Barroso hablando por teléfono con el ministro de jornada en San Sebastián, señor García Prieto. En esto llegó al aparato el Rey quien saludó amablemente al jefe del Gobierno, preguntándole por las noticas del día.

El Sr. Canalejas contestó que eran escasas y tranquilizadoras. Seguidamente el presidente volvió al ministerio de la Gobernación y de allí marchó al de Hacienda donde conferenció extensamente con Rodrigañez, almorzando ambos en dicho ministerio después de la entrevista.

Al terminar de almorzar recibió la visita del alcalde Sr. Francisco Rodriguez, dándole cuenta de que hoy se abrieron los pliegos de proposiciones de los que pretenden la recaudación de los nuevos impuestos que se crean en sustitución del de consumos.

Resulta que para 10 recaudaciones que se establecen en Madrid hay nada menos que 200 solicitantes.

También visitó al Sr. Canalejas una comisión de comerciantes del extrarradio, quejándose de que lejos de darles en venta con la relativa baja, las carnes que expenden se les suben los precios sin fundamento alguno.

El jefe del Gobierno les ofreció que se estudiará una fórmula que armonice los intereses de todos.

Hablando de la huelga de Zaragoza, ha dicho el presidente que está confirmada la noticia del paro general, si bien los comercios están abiertos y los tranvías y carruajes circulan libremente.

Algunas fuerzas patrullan por la población para intervenir inmediatamente si ocurrieran desórdenes.

El gobernador de Orense

Madrid.—Ha llegado el gobernador civil de Orense, conferenciando enseguida con los Sres. Barroso y Canalejas.

Este le recibió en su despacho de la Presidencia.

Los jaimistas de Orense

Madrid.—Ha remitido un despacho la juventud jaimista de Orense para protestar de las incursiones de los portugueses en territorio español, ofreciéndose, si el gobierno no pudiera hacerlo, á cubrir ellos mismos toda la frontera con sus respectivas armas.

Los republicanos de Vigo

Madrid.—Los republicanos de Vigo han dirigido telegramas protestando de que no puedan celebrarse manifestaciones en favor de Portugal por impedirlas el gobierno.

La huelga de Zaragoza

Noticias importantes

Zaragoza.—En las primeras horas de la noche ha sido fijado en los sitios públicos el bando del gobernador interesando que no se altere el orden público, hecho que está resuelto á impedir á todo trance.

Fuerzas de la guardia civil y de seguridad, ocupan el interior de la población, patrullando por las afueras la guardía civil de caballlería.

Han dado un paseo militar los reguimientos del Rey y de los Castillejos retirándose después á sus respectivos cuarteles.

Los obreros del ayuntamiento han arenado las calles céntricas á prevención de que la actitud de los huelguistas hicieran necesarias cargas de caballería y con el fin de que los caballos no puedan resbalarse.

Hasta las 10 de la mañana solo se han visto pequeños grupos de obreros que en actitud pacífica recorrieron las afueras, notándose esto cuando otras veces invaden las calles principales núcleos importantes.

La comisión nombrada para evitar que la huelga continúe no ha tenido ocasión de actuar, puesto que el paro es general.

Se elogia unánimente al gobernador por la acertada distribución que ha hecho de las fuerzas que han de sostener el orden.

Parece que los huelguistas proyectaban reunirse en las calles más céntricas y la guardia civil los disolvió en distintas direcciones.

Continúa la circulación de tranvías y carruajes, haciéndose la vida normal.

Un descarrilamiento

París.—El sud-expreso que salió de Madrid el sábado en la noche sufrió un descarrilamiento entre las estaciones de Saint Samot y Rufec.

Del siniestro resultó el maquinista muerto y cuatro viajeros heridos de gravedad.

Telegramas del día 10 á las 19

Las incursiones de los portugueses

Madrid.—Hablando Canalejas sobre las incursiones de los portugueses, manifestó que las instrucciones que se habían ordenado acerca de dichas incursiones, ninguna luz habían arrojado sobre su existencia, apesar de haber hecho declaraciones sobre el particular las fuerzas de carabineros y de la guardia civil que vigilan la frontera y varias personalidades de la provincia de Orense.

No obstante—añadió Canalejas—el Gobierno ha enviado á la frontera 40 guardias, más fuerza de policía y dos columnas volantes del eiército, á fin de que recorran toda la zona que linda con el norte de Portugal.

Si se comprueba la existencia de las incursiones, entonces el Gobierno tomará más enérgicas medidas.

No hay cólera en España

Barcelona.—La población se ha tranquilizado en lo referente al temor que ha existido estos últimos días de que el cólera se presentase en la ciudad.

Se está estudiando el modo más fácil económico para que los estivadores de los buques tengan ropas dobles, haciendo de esta manera más difícil el contagio en caso de que el terrible enemigo hiciese su aparición.

Valencia.—Hoy ha habido gran alarma motivada por el fallecimiento de un panadero, creyéndose que se trataba de un caso sospechoso de cólera.

Los médicos hicieron un estudio detenido del caso, demostrándose que era infundado el temor.

Madrid.—El ministro de la Gobernación ha afirmado que no hay cólera en España.

Visitas del Rey

San Sebastián.—Después de terminadas las regatas el rey visitó el ministerio de jornada, viendo funcionar el aparato telegráfico Hughes que es el mismo que funcionó en Algeciras cuando se celebraron las sesiones en la conferencia internacional.

El ministro de Gracia al Rey de las noticias que se reciben del interior de España y del Extranjero.

...no ha firmado nada por venir ...que trae la balija ofi... ...traso.

El Rey ...
el tren expreso, ...
cial, hora y media de re...

Firmará mañana.

La reina y los infantes salieron del Palacio de Miramar paseando en carruaje.

Una velada

Tortosa.—Se ha celebrado una velada en honor del exímio poeta don Teodoro Llorente que ha resultado brillantísima.

Al terminarse se dirigieron telegramas de pésame á la familia del poeta, «Rat-Penat» y á «Las Provincias» de Valencia, periódico que dirigió mucho tiempo el finado.

Togo y su buque escuela

Gibraltar.—El Almirante japonés Conde Togo, visitó ayer su anti... colegio flotante que fué el buque inglés «Worcester».

Después de haber hecho una minuciosa inspección de todo el barco ...só la alegría y satisfacción que ...l poder ver, después de ...barco donde obtuvo ...cimientos sobre la ...dirigiéndose ...reve di...

pa...
causaba ...
tos años, en...
primeros cono...
en el mar. Luego, ...
cadetes pronunció un ...
que fué muy bien acogido p...
los oyentes.

La escuadra inglesa del Mediterráneo

Gibraltar.—Es esperada de un momento á otro en este puerto la escuadra inglesa del Mediterráneo.

Según informes, su viaje está relacionado con la cuestión de Marruecos.

Fábricas de Mosáicos
y almacenes de materiales de construcción
GONZÁLEZ HERMANOS, S. EN C.
SEVILLA: O'Donnell, 38
CORDOBA: Gran Capitán, 19
HUELVA: Palacio, 12
...nitario s. - Vidrios. - Cerámica Artística

aparatos sa...

LA MUNDIAL
Sociedad Anónima de Seguros
Capital: 1.000.000 de pesetas suscripto. 250.000 ptas., desembolsado.
Autorizada por Real Orden de 8 de Julio de 1909. Inscripta en el Registro especial del Ministerio de Fomento
Jovellanos, 5, Madrid
Apartado, 397
Teléfono, 2.815
Seguros Mútuos de Vida
Cooperativas Mútuas de Supervivencia
Previsión y Ahorros * Seguros de Quintas
Inspector delegado en Andalucía y Canarias: Don Juan Vázquez Hierro,
Alfonso XII, 6 principal.—HUELVA
—Representantes en todas las poblaciones y capitales de España.

VASILICINA A MARTIN
Cura rápidamente neuralgias, eczemas, erisipela, herpes, grietas de los pechos, quemaduras, úlceras y hemorroides (almorranas). Los sabañones desaparecen con una sola aplicación de esta pomada, en menos de 24 horas.
De venta en las principales Farmacias y Droguerías.—PRECIO DEL BOTE, 1,50 PTAS.
DEPOSITARIO GENERAL,
D. José G. Elías, Farmacéutico en Minas «Los Silos» (Huelva

El Rey de los CAFÉS TORREFACTOS
El mejor, el más selecto por su calidad y exquisito aroma
Pedid en todas partes la marca EL LEON
RAMOS Y GONZALEZ, Fregenal de la Sierra (Badajoz)
ARTÍCULOS y EFECTOS para CAZA
ESPECIALIDAD
en Cartuchos cargados

ESCOPETAS FINAS DE VICTOR SARASQUETA.-EIBAR
Enrique Gómez Hierro.-Sagasta 23, Huelva

Banco de Cartagena
CARTAGENA
Capital: 10.000.000 de Pesetas
Completamente desembolsado
Fondo de reserva: 1,800,000 Pesetas
Caja de Ahorros al 3 por 100 de interés anual

Saldo anterior	Ptas.	14 716.071,43
Imposiciones durante la semana	»	365 300,03
SUMA. . .	»	15.081.371,46
Reintegros	»	306 078 65
SALDO . . .	»	14 775 292 81

Cartagena 1.º de Julio 1911

Sucursales en Murcia, Sevilla, Alicante, HUELVA, Cádiz, Lorca, La Unión, Aguilas, Orihuela, Mazarrón, Cieza, Caravaca, Melilla, Hellín, Elche y Yecla.

A las cuentas corrientes disponibles á la vista

Francisco Ferrer
Maestro antiguo portugués
Hace toda clase de pozos, norias, galerías subterráneas, cáuces, saneamientos de marismas y toda clase de trabajos hidráulicos.
Se suministran presupuestos gratis
Aljaraque, (Huelva)

JOSÉ M. GARCIA BERNAL
Cirujano-Dentista.—Cartagena.
Extracciones sin dolor, orificaciones y empastes, construcciones de dentaduras y toda clase de operaciones de cirujía dental.

TAUCHNITZ EDITION
OF
BRITISH AUTHORS

Archivo Municipal de Huelva

SECCION MARITIMA

Mareas

	Pleamar	Bajamar
Día 11	2 30 m. / 2,47 t.	8,46 m. / 9 04 n.

Compañía Anónima de Vapores VINUESA

El Vapor **"ARAGON"**

saldrá de este puerto el Lúnes 17 de Julio para los de Cádiz, Algeciras, Málaga, Almería, Cartagena, Alicante, Valencia, Tarragona Barcelona, San Feliú, Palamós y Marsella

También admitirá carga para Palma de Mallorca, con trasbordo en Barcelona y conocimiento directo

Para informes y demás detalles, dirijanse á sus Consignatarios

J. DOMINGUEZ Y Hno.—HUELVA

LINEA DE VAPORES ANGLO-HISPANA

Vapores de 1.ª clase de John Hall & C.º, de Londres

Salidas fijas todos los domingos para Lisboa Havre y Londres.

El magnífico vapor

LUSITANIA

saldrá el Domingo 16 de Julio para dichos puertos.

Para más informes, dirigirse á su consignatario D. Fernando Suárez.

Compañía Sevillana de Navegación á vapor

Línea regular de vapores con salidas fijas todos los jueves por la tarde

El vapor español

Torre del Oro

saldrá de este puerto el jueves 13 de Julio para los de Cadiz, Algeciras, Málaga, Almería, Cartagena, Alicante, Palma de Mallorca Valencia, Barcelona, San Feliú, Palamós, Cette y Marsella Admiten carga y pasajeros.

Para informes á su consignatario,

D. FERNANDO SUAREZ.

COMPAÑIA VALENCIANA DE NAVEGACION

salida todos los viernes para Cádiz, Málaga, Almería, Cartagena, Alicante, Valencia, Tarragona, Barcelona, San Feliú de Guixols, Marsella, GÉNOVA y LIORNA.

Admite carga y pasajeros para dichos puertos y se despacha calle Almirante Hernández Pinzón, 46 y 48, por sus consignatarios Thomas Morrison & Co. Ltd.

Estos vapores reunen inmejorables condiciones para el pasaje.

camarotes amplios y cómodos.

Dampfschifffahrts-Gesellschaft "Neptuno

Amberes Huelva — Rotterdam — Huelva Amberes

El vapor alemán

MINERVA

saldrá de este puerto á principios de Julio para AMBERES y ROTTERDAM, admitiendo carga para dichos puertos y demás plazas importantes de Bélgica y Paises Bajos.

Para demás informes dirigirse á su consignatario en Huelva

L. CLAUSS

Cólel 55 y 57

Oldenburg-Portugiesische Dampfschiffs Rhederei

El Vapor alemán

ROTTERDAM

saldrá á mediados de Julio directamente para

Bremen y Hamburgo

admitiendo fletes corridos para los puertos de Dazing, Koenigsberg, Stetin, Copenhague, Stockholm, Riga, Libau, Chrisiania, Bergen etc.

Para informes dirigirse á Don Luis Claus, Colel, 55 y 57.

The London & Edimburgh Shipping Co.

El vapor inglés

FARRALINE

Saldrá de este puerto el día 1.º de Julio directo á Burdeos y Leith.

Para informes, á su consignatario

D. FERNANDO SUAREZ.

CARTON CUERO PARA TEJADOS

CARTON CUERO PARA TEJADOS

ALFA — **ROVIRALTA**

un material científico que ha alcanzado siete ventajas no reunidas hasta la fecha —Impermeabilidad absoluta.—Flexibilidad perfecta y perpétua en todos los climas —Ligereza.—Economía en sí y en los materiales accesorios.—Rapidez en la colocación.—Facilidad en el transporte.—Duración perpétua.

Venta en todas las Ferreterías

Representante-depositario: **Florentino de Azqueta**, H. Pinzón, 22. **Huelva**

THOMAS MORRISON & Co. Ld.

Almirante H. Pinzón 46 y 48 (antes Marina)

HUELVA

Almacenes de Metales y Materiales para Minas

COMPRA y VENTA de Minerales, Metales, Metales viejos, etc.

AGENTES de

INGERSOLL-RAND Co.—Perforadoras, Compresores, etc
SANDERSON BROS & NEWBOULD.—Aceros, Palas, Limas, etc.
Sté. MINIERE ET METALLURGIQUE DE PEÑARROYA.—Sulfato de Cobre.
COMPAGNIE FRANCAISE DES METAUX.—Planchas, Tubos, Cobre, Latón, etc.
JAMES EADIE & SONS.—Tubos forjados
DAVEY PAXMAN & Co.—Motores de gas pobre
Geo. CRADDOCK & Co.—Cables de acero
JAMES CARRICK & SONS.—Grúas electricas, etc.
LA SOCIEDAD DE LUBRIFICANTES.—Aceites y Grasas.

SEGUROS MARÍTIMOS (Lloyd Alemán)

SEGUROS CONTRA INCENDIOS (The Northern Assurance Co. Ld.)

Cemento "Heland" — Carburo "Faro"

DEPARTAMENTO DE FUNDICIÓN Y TALLERES

Se facilitan proyectos y presupuestos para los trabajos en los diferentes ramos

SUCURSALES:

THOMAS MORRISON & Co. Ld.—17, Philpot Lane, Londres

THOMAS MORRISON & Co. Ld.—Plaza de Palacio, 16, 2.º, Barcelona

THOMAS MORRISON & Co. Ld.—Rampas de Uribitarte, 1, Bilbao

La Unión y El Fénix Español

COMPAÑIA DE SEGUROS REUNIDOS

CAPITAL SOCIAL: 12.000.000 de Ptas. efectivas actualmente desembolsadas

Agencias en todas las provincias de España Francia y Portugal

47 AÑOS DE EXISTENCIA

Seguros sobre LA VIDA. Seguros contra INCENDIOS

Subdirectores en Huelva y su provincia:

José Aragón y Hnos. Sagasta, 1

Gran fábrica de Aceros y Herramientas, &.

DE SHEFFIELD, (INGLATERRA)

busca un REPRESENTANTE para las provincias de HUELVA y BADAJOZ —Debe estar bien relacionado y conocido en los centros industriales, tener buenos conocimientos de la venta de acero y ocupar una buena posición. —Sírvase indicar referencias y todos los detalles necesarios á H. 1088, Iz, HAASENSTEIN Y VOGLER, Barcelona.

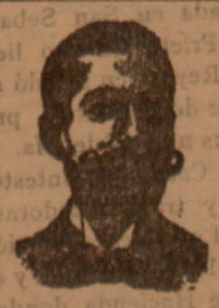

LA CURACIÓN DEL

VENÉREO, SIFILIS, ANEMIA

solo se ha conseguido con los muy conocidos y MILAGROSOS

MEDICAMENTOS

COSTANZI

Millares de cartas de pacientes desahuciados lo corroboran

CONFITES ROOB, INYECCION y ELIXIR

Estrecheces uretrales. Prostatitis, Cistitis. Catarros de la vejiga.—Su curación pronta, segura, radical y garantizada sin producir dolores y evitando las funestas consecuencias producidas por las sondas, por medio de los Confites Costanzi que son los únicos que calman instantáneamente el escozor y la frecuencia en orinar, devolviendo á las vías génito-urinarias su estado normal —CAJA, 5 Ptas.

Males venéreos. Purgación reciente ó crónica, gota militar, úlceras, etc., curación radical, milagrosamente en ocho ó diez días con los renombrados Confites ó Inyección Costanzi.—Un frasco 4 Ptas.

Sífilis. CURACIÓN radical con el Antisifilítico Roob Costanzi, depurativo insuperable de la sangre infecta. CURA las adenitis glandulare, dolores de los huesos, impotencia, manchas, erupción de la piel, pérdidas seminales, y cualquiera clase de sífilis, sea ó no hereditaria.—Frasco de ROOB, 4 Ptas.

Anemia. Clorosis, Neurastenia, Inapetencia, Tisis, Impotencia, Debilidad general, etc, etc curan tomando el maravilloso Elixir Nutritivo de Costanzi.—Frasco 7 ptas.

En la seguridad de que toda persona atacada de alguna de las enfermedades citadas, para curarse tiene que acudir forzosamente ó los medicamentos COSTANZI, aconseja antes de verique antes de viciar el organismo con curas imperfectas, pues usándolos en las primeras manifestaciones del mal, se extirpa en pocos días, mientras que si el organismo está ya viciado, puede retardar sus maravillosos efectos, por mas que en definitiva sea su curación segura y radical.

Tos, bronquitis, catarro, asma. Su curación pronta, radical y segura con el Contralexis *Grau Ynglada*—Precio 3,50 Ptas.

Reumatismo y toda clase de dolor se cura con el antirreumático *Grau Ynglada*.—frasco 5 Ptas.

Desaparición del vello con el *Depilatorio Español*.—Precio 2,50.

PUNTOS DE VENTA: EN LAS PRINCIPALES FARMACIAS DEL MUNDO

AL POR MAYOR: *Depósito exclusivo*—*Laboratorio* GRAU YNGLADA

30, Rambla del Centro, 30.—BARCELONA

Consultas médicas, contestando gratis y confidencialmente las que se hacen por escrito, debiendo dirigir las cartas al Director del Consultorio médico: Rambla del Centro, 30, bajos—*Barcelona*.

Pedir folletos, noticias y consultas informes al director su preparador,—*Grau Ynglada*. (Químico farmacéutico).—Rambla del Centro, 30, bajos BARCELONA.

Balneario de Zuazo (ALAVA)

SOCIEDAD ANONIMA

AGUAS SULFURADO-SÓDICAS-NITROGENADAS

Premiadas con cuatro medallas de ORO y cuatro de PLATA

Las más indicadas y especiales para el tratamiento y curación de los catarros crónicos de nariz y garganta, bronquitis, infartos pulmonares, tuberculosis pulmonar en sus primeros períodos, asma, enfisema, residuos del trancazo ó grippe y demás afecciones crónicas del aparato respiratorio—Clima seco, tónico y de altura (650 metros sobre el nivel del mar).—Instalación hidroterápica completa y perfeccionada. Gran estufa de desinfección Grandes edificios, parques, lago con lanchas, luz eléctrica, capilla pública, fonda de primer orden, café, billares, galerías cubiertas para paseos, frontón, etc, etc.—Dirección facultativa á cargo del doctor don Víctor María Cortezo—ITINERARIO: Estación de Zuazo, (líneas de Castejón á Bilbao), con cuatro correos diarios y telégrafo público—Temporada oficial: Del 15 de Junio al 15 de Septiembre, prorrogable hasta el 30—Se remiten catálogos gratis á quien lo solicite.—Pedidos de aguas y habitaciones al Administrador del establecimiento.—Director Gerente: Pedro Viguri, Postas, 32, VITORIA.

Depósito en Barcelona: Casa FREIXA, Pino, 12

MATIAS LOPEZ

CHOCOLATES Y DULCES

Probad los exquisitos chocolates de esta casa, reconocidos por todo el mundo como superiores á todos los demás

Sus Cafés, Dulces y Bombones son los preferidos por el público en general.

Pedidlos en todos los establecimientos de ultramarinos y confiterías de España.

Fábricas: MADRID Y ESCORIAL

Patente de Invención Número 24.195

Persianas Automáticas de madera articulada llamadas FENIX. El concesionario cede total ó parcialmente la explotación de esta patenteen toda la región de Andalucía. Informes, Emilio Esquivias, Redondilla4, Duplicado, Madrid.

Archivo Municipal de Huelva